

COR PENA
red 07 0.1
yellow 07 0.2
green 07 0.3
cyan 07 0.4
blue 07 0.5
magenta 07 0.6
white 07 0.7
08 07 0.1
40 07 0.1
94 07 0.1
240 07 0.1
253 07 0.1

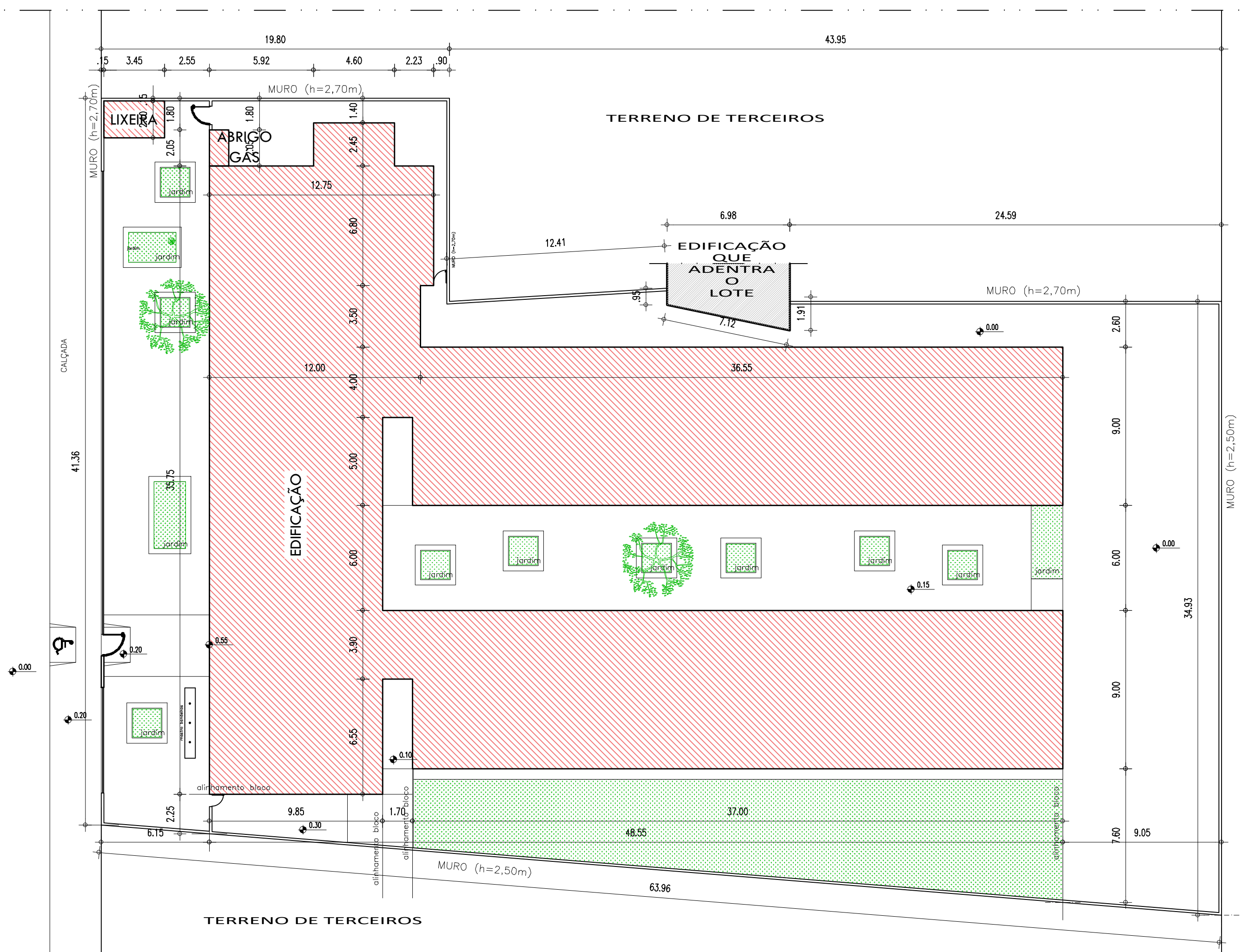

AV. BARÃO DE CASTELO BRANCO



PLANTA de LOCAÇÃO
ESCALA : 1/250

PLANTA de INTERVENÇÃO
ESCALA : 1/250

AV. ABDIAS NEVES

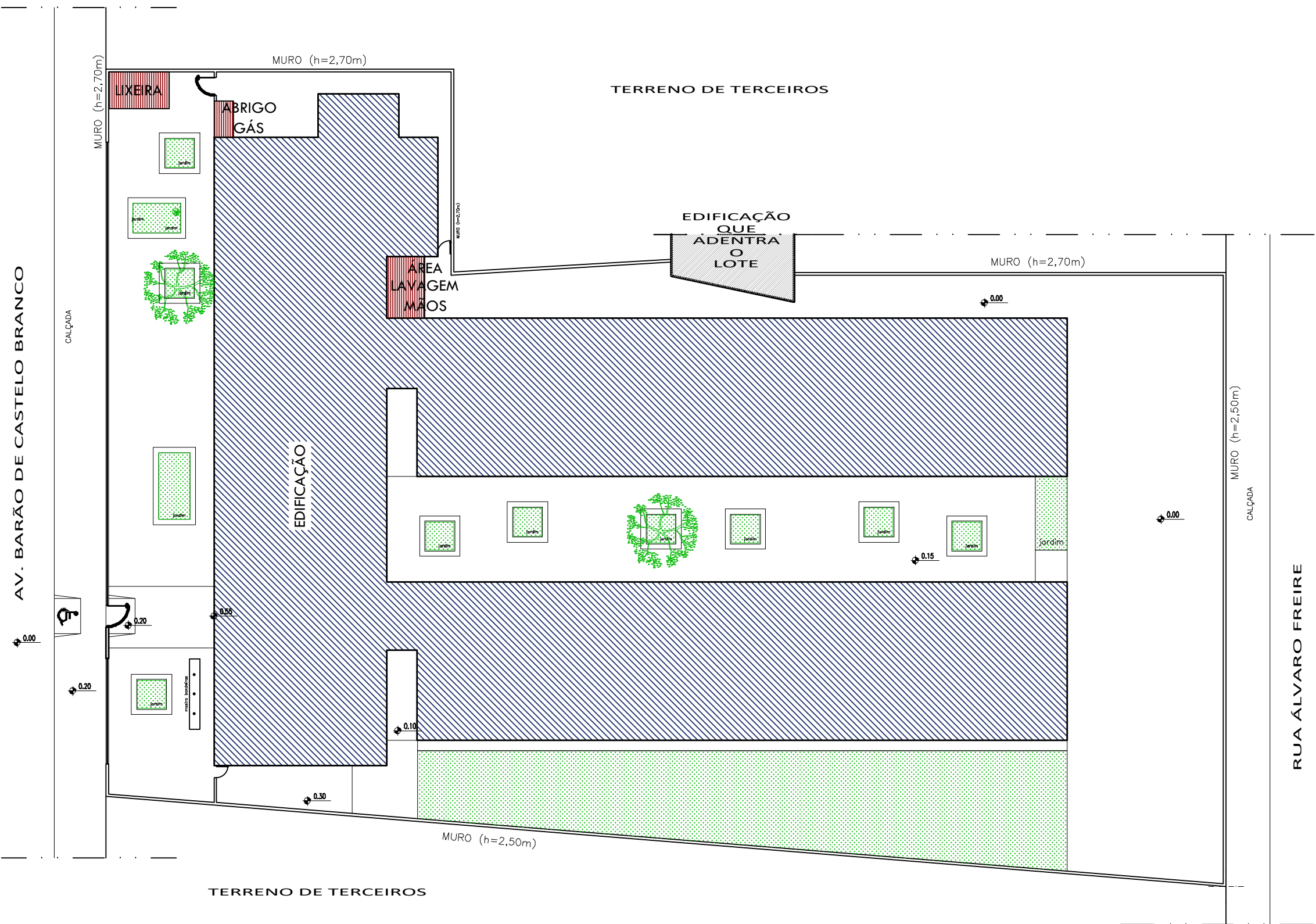

NORTE

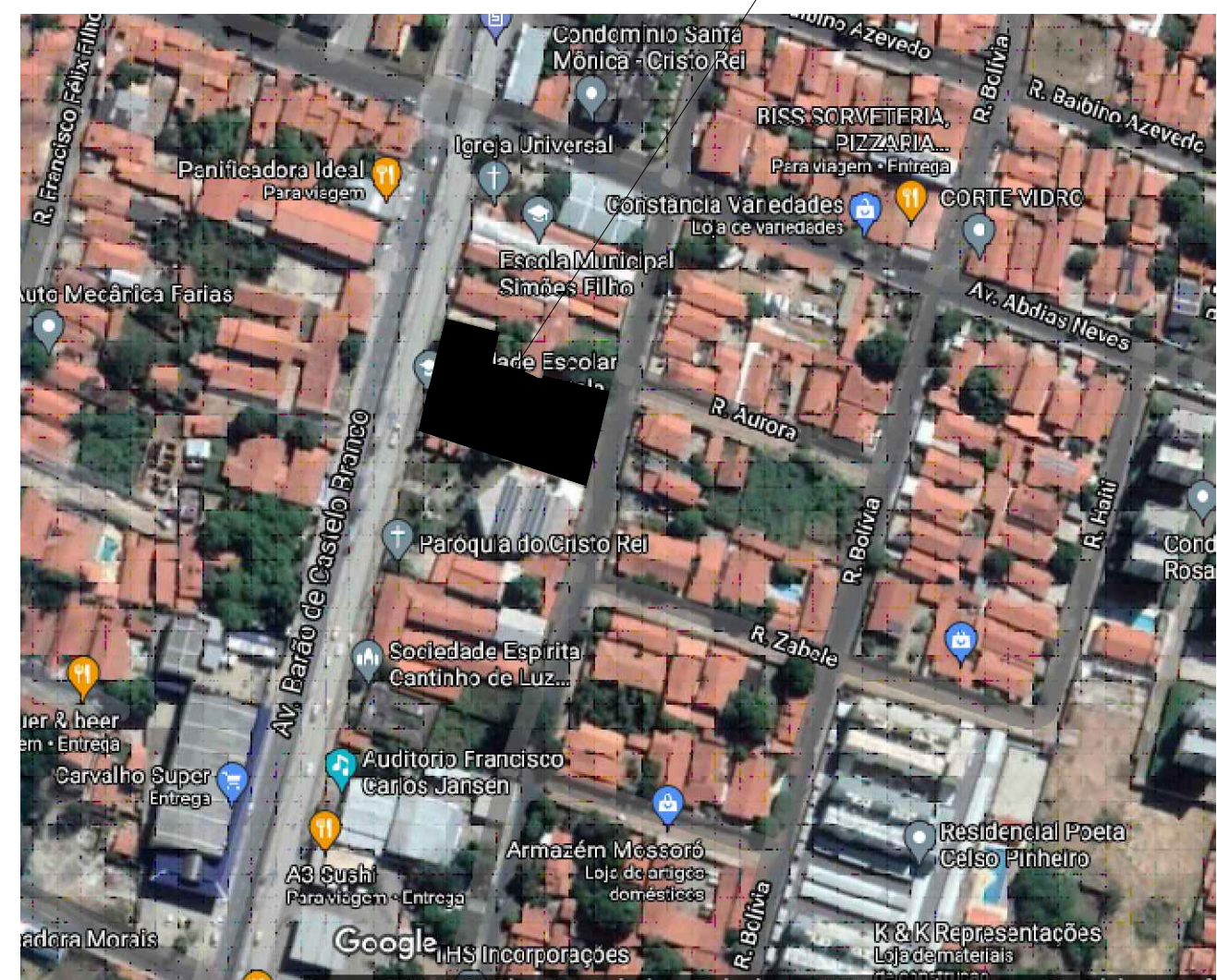
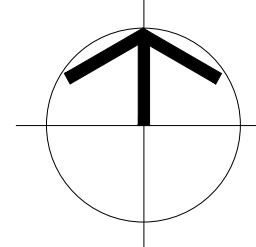

PLANTA DE MACROLOCALIZAÇÃO
ESCALA : SEM ESCALA

QUADRO DAS COORDENADAS GEOGRÁFICAS

LATITUDE	-5,101370
LONGITUDE	-42,78965

HISTÓRICO

ALTERAÇÃO	REVISÃO	DATA
1.		
2.		
3.		
4.		
5.		

ARQUITETO(A): Rafaela Rocha Soares ARQUITETA	ENGENHEIRO(A) RESPONSÁVEL: ARQUITETO	PROPRIETÁRIO: UNIDADE ESCOLAR LUCÍDIO PORTELA
--	---	---



GOVERNO DO ESTADO DO PIAUÍ

SEDUC - SECRETARIA DE ESTADO DA EDUCAÇÃO

19º GRE - U. E. LUCÍDIO PORTELA

DEPARTAMENTO:
UNIDADE DE GESTÃO DA REDE FÍSICA

TÍTULO DO PROJETO:
PROJETO DE REFORMA e AMPLIAÇÃO

ENDEREÇO DO SERVIÇO:
AV. BARÃO DE CASTELO BRANCO, S/N - BAIRRO CRISTO REI

TÍTULO DO DESENHO:
PLANTA DE MACROLOCALIZAÇÃO, PLANTA DE LOCAÇÃO e PLANTA DE INTERVENÇÃO

MUNICÍPIO:
TERESINA - PI

DESENHO:
RAFAELA ROCHA SOARES

DESENHO:
ARQ

PRANCHA:
01/12

ESCALA:
INDICADA

REVISÃO:

ZONA:
URBANA

FASE:
PROJETO ARQUITETÔNICO BÁSICO

DATA:
AGOSTO / 2021

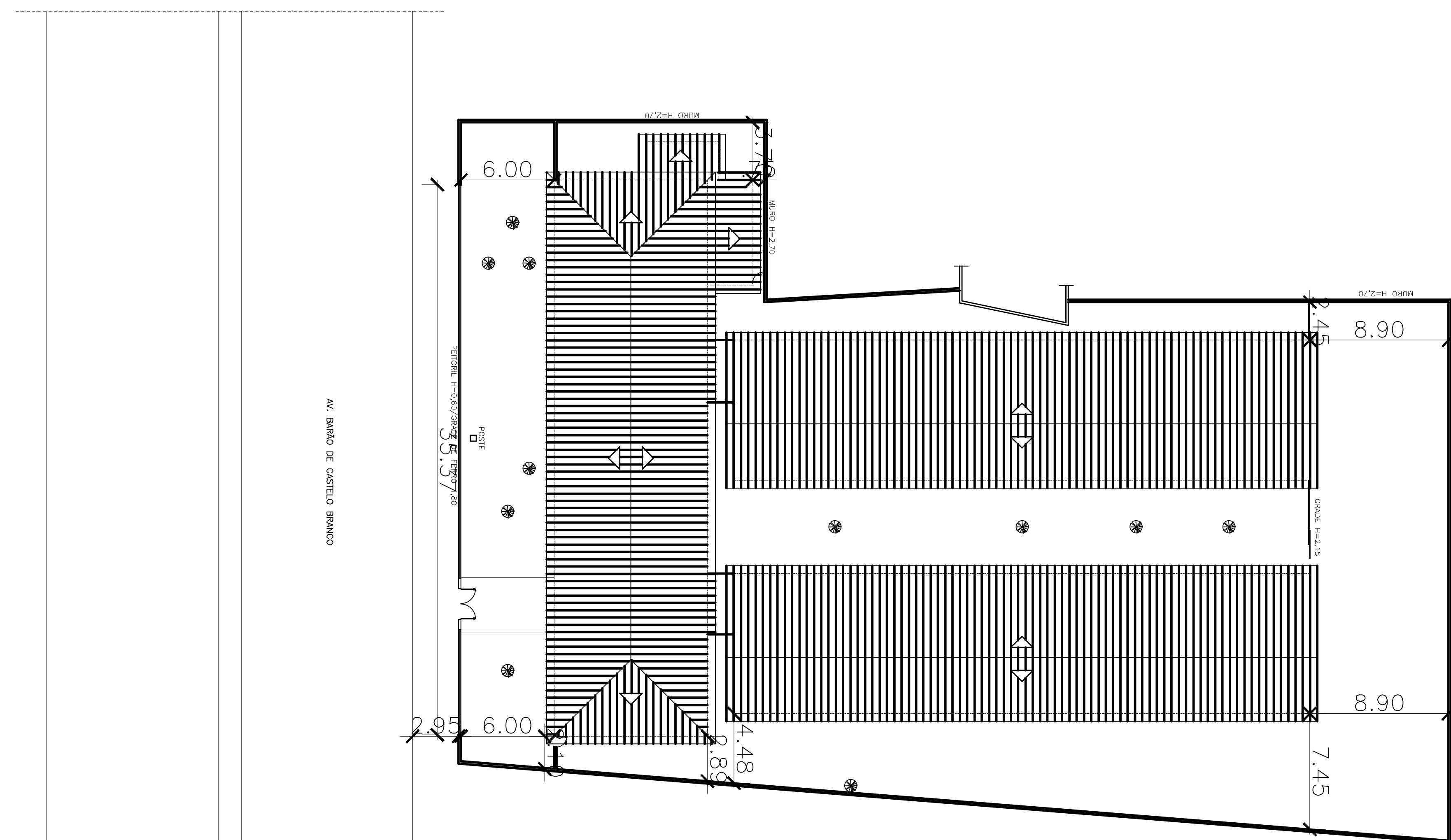

01 LEVANTAMENTO - PLANTA de LOCAÇÃO / COBERTURA

ESQUADRIAS	
PORTAS	JANELAS
P1- 0,80 x 2,50	J1- 0,65 x 1,50/1,00
P2- 0,80 x 2,10	J2- 1,00 x 1,10/1,00
P3- 0,70 x 2,10	
P4- 0,60 x 2,10	
P5- 0,90 x 1,50	
P6- 0,50 x 1,50	
P7- 0,70 x 1,50	

ÁREAS:

DE CONSTRUÇÃO	1.062,56m2
DE PISO	998,54m2
DE COBERTURA	1.195,08m2
DO TERRENO	2.259,13m2

HISTÓRICO		
ALTERAÇÃO	REVISÃO	DATA
1.		
2.		
3.		
4.		
5.		

ARQUITETO(A):	ENGENHEIRO(A) RESPONSÁVEL:	PROPRIETÁRIO:
Rafaela Rocha Soares		



GOVERNO DO ESTADO DO PIAUÍ

SEDUC - SECRETARIA DE ESTADO DA EDUCAÇÃO
19º GRE - U. E. LUCÍDIO PORTELA

DEPARTAMENTO UNIDADE DE GESTÃO DA REDE FÍSICA		DESPINHO:
TÍTULO DO PROJETO: PROJETO DE REFORMA e AMPLIAÇÃO		ARQ 02/12
RÉGIME DO SERVIÇO: AV. BARÃO DE CAVALCANTE BRANCO, S/N - BAIRRO CRISTO REI		
TÍTULO DO DESENHO: LEVANTAMENTO - PLANTA BAIXA, DE COBERTURA, CORTES e FACHADA FRONTAL		
MUNICÍPIO: TERESINA - PI	ZONA: URBANA	ESCALA: INDICADA
DESENHADO: RAFAELA ROCHA SOARES	PROJETO: PROJETO ARQUITETÔNICO BÁSICO	INDICAÇÃO:
DATA: AGOSTO / 2021		

red. 07
verde 07
azul 07
laranja 07
cinza 07
branco 07
preto 07
verde 07
azul 07
laranja 07
cinza 07
branco 07
preto 07

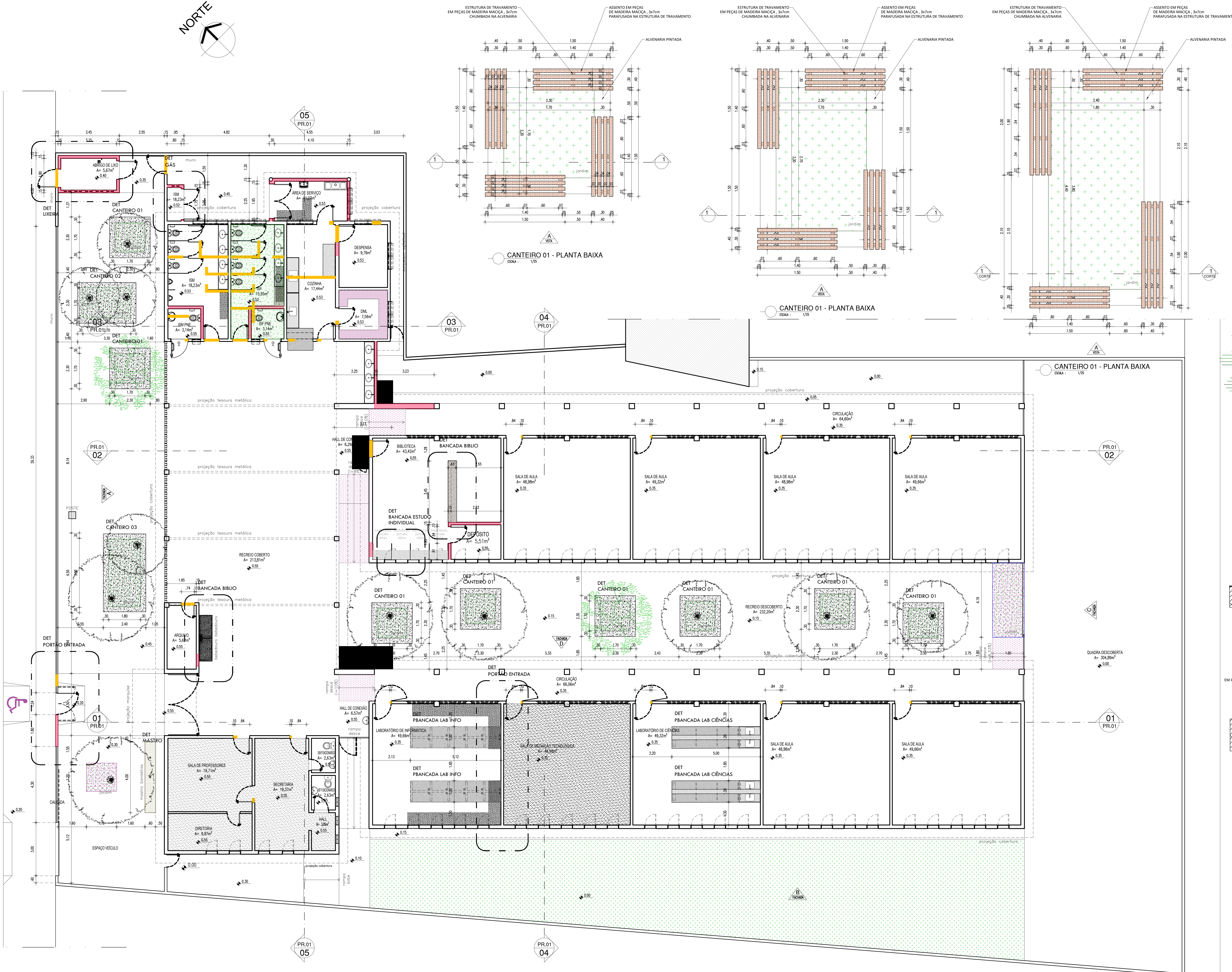
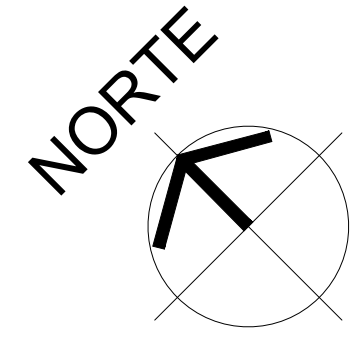

LEGENDA DE INTERVENÇÕES/ CONSTRUÇÃO/ DEMOLIÇÃO	
IDENTIFICAÇÃO	DESCRIÇÃO
	ALVENARIA CERÂMICA EXISTENTE
	ALVENARIA CERÂMICA A SER DEMOLIDA ATÉ ALTURA DE PORTA
	ALVENARIA CERÂMICA A SER CONSTRUÍDA
	BASE EM ALVENARIA A SER DEMOLIDA
	LAJE EM CONCRETO EXISTENTE
	FORRO DE GESSO A SER DEMOLIDO
	BANCADEIRA/PRATEIRA EM GRANITO EXISTENTE
	BANCADEIRA/PRATEIRA EM GRANITO/INOX A SER DEMOLIDA
	BANCADEIRA/PRATEIRA EM GRANITO A SER CONSTRUÍDA
	BANCADEIRA EM INOX A SER CONSTRUÍDA
	INSTALAÇÕES SANITÁRIAS A SEREM DEMOLIDAS
	BANCO CANTINEIRO PARA VEGETAÇÃO/ÁRVORE EM ALVENARIA E GRANITO, A SER CONSTRUÍDO (ver detalhes)
	CANTINEIRO PARA VEGETAÇÃO/ÁRVORE A SER CONSTRUÍDO
	RAMPA A SER DEMOLIDA
	RAMPA A SER CONSTRUÍDA OU MODIFICADA
	MASTRO A SER CONSTRUÍDO (ver detalhes)
	ÁRVORE EXISTENTE
	ÁRVORE NOVA

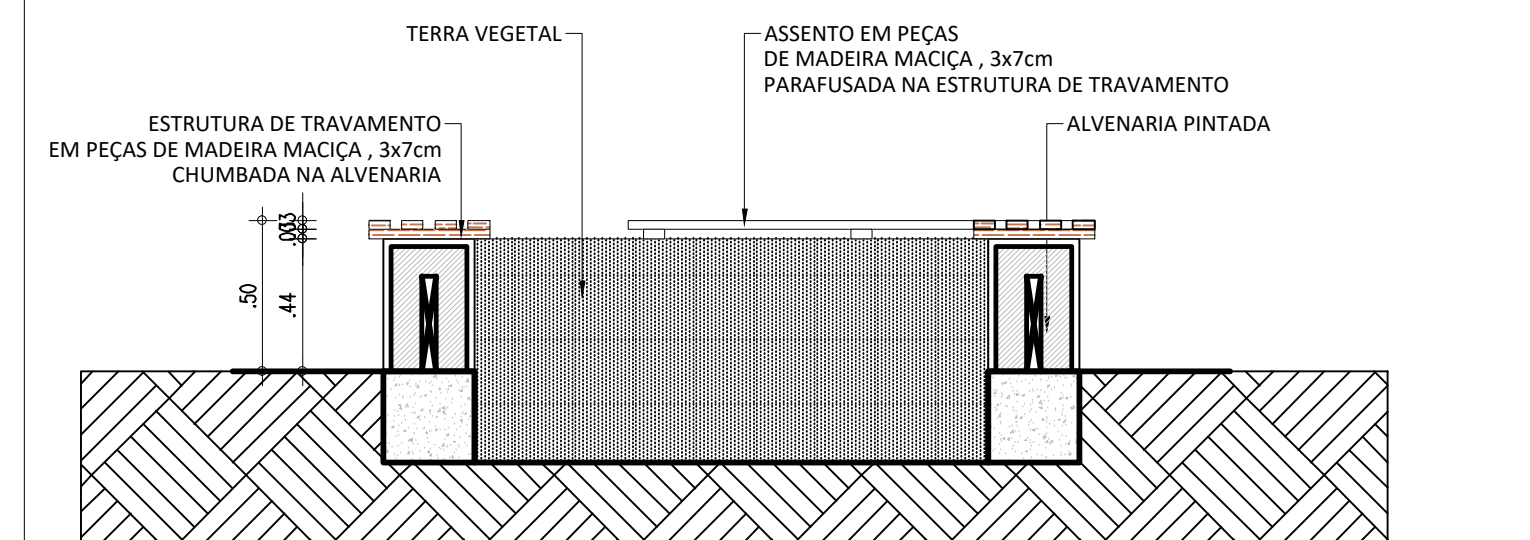
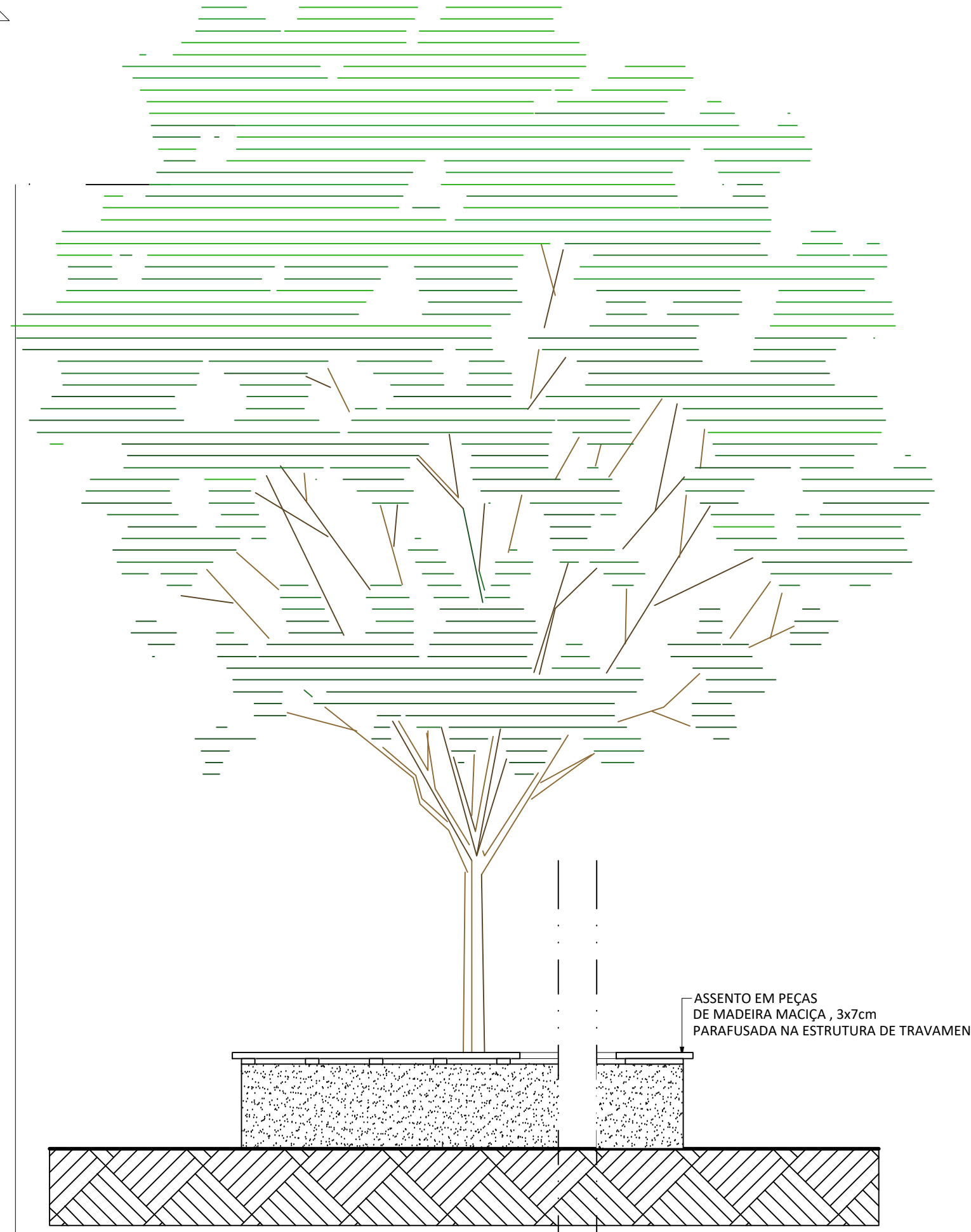

HISTÓRICO		
ALTERAÇÃO	REVISÃO	DATA
1.		
2.		
3.		
4.		
5.		
ARQUITETO(A):	ENGENHEIRO(A) RESPONSÁVEL:	PROPRIETÁRIO:
Rafaela Rocha Soares	ARQ001-5	



GOVERNO DO ESTADO DO PIAUÍ

SEDUC - SECRETARIA DE ESTADO DA EDUCAÇÃO

19º GRE - U. E. LUCÍDIO PORTELA

DEPARTAMENTO: UNIDADE DE GESTÃO DA REDE FÍSICA	TÍTULO DO PROJETO: PROJETO DE REFORMA e AMPLIAÇÃO	DESENHO: ARQ
ELABORAÇÃO DO PROJETO: AV. BARÃO DE CASTELO BRANCO, S/N - BAIRRO CRISTO REI	TÍTULO DO DESENHO: PROPOSTA - PLANTA BAIXA CONSTRUCTIVA e DETALHES CANTEIROS	PRONOME: 03/12
MUNICÍPIO: TERESINA - PI	ZONA: URBANA	ESCALA: INDICADA
DESENHO: RAFAELA ROCHA SOARES	FASE: PROJETO ARQUITETÔNICO BÁSICO	REVISÃO: ---
	DATA: AGOSTO / 2021	

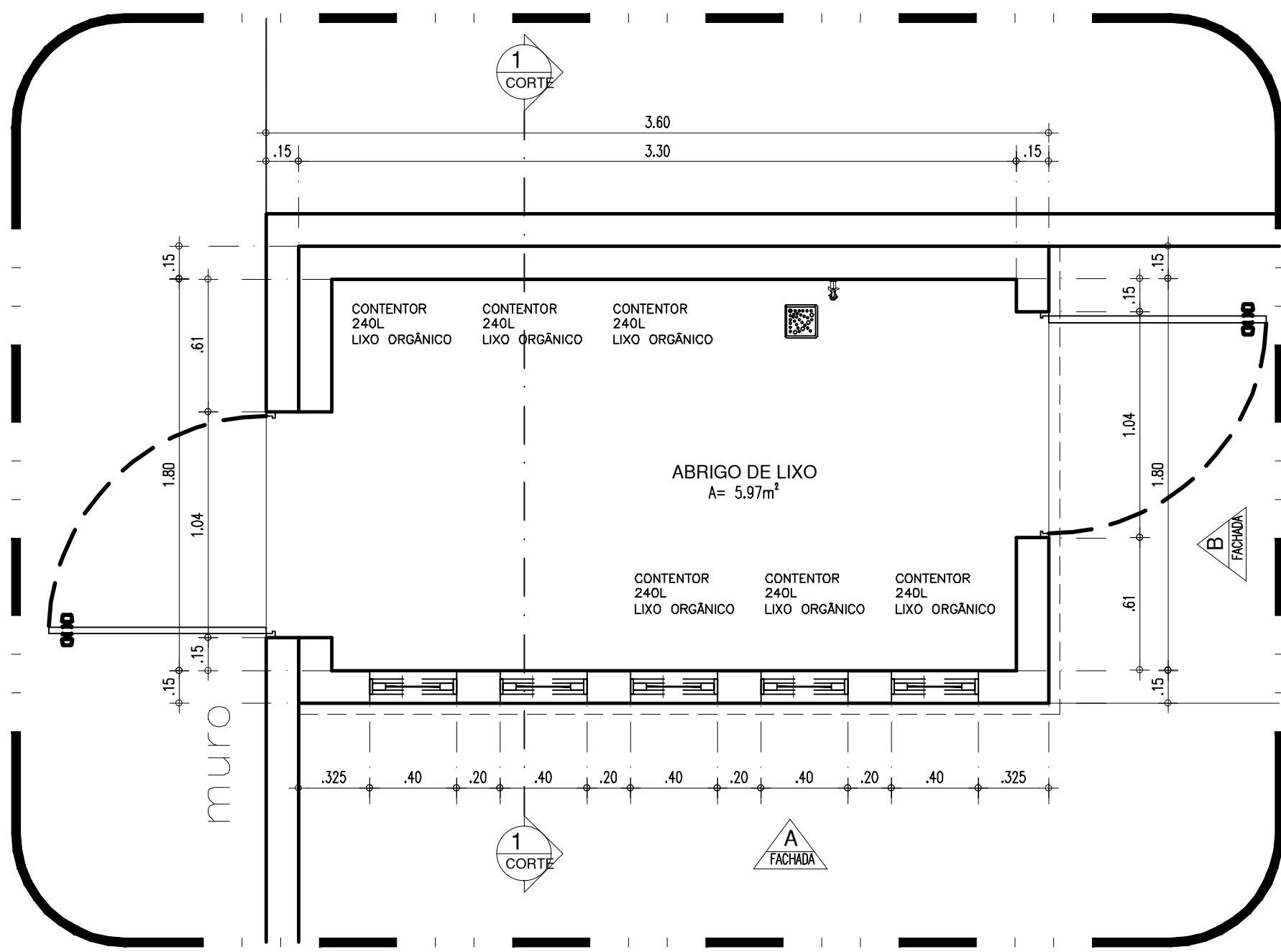

LIXEIRA - PLANTA BAIXA
ESCALA: 1/25

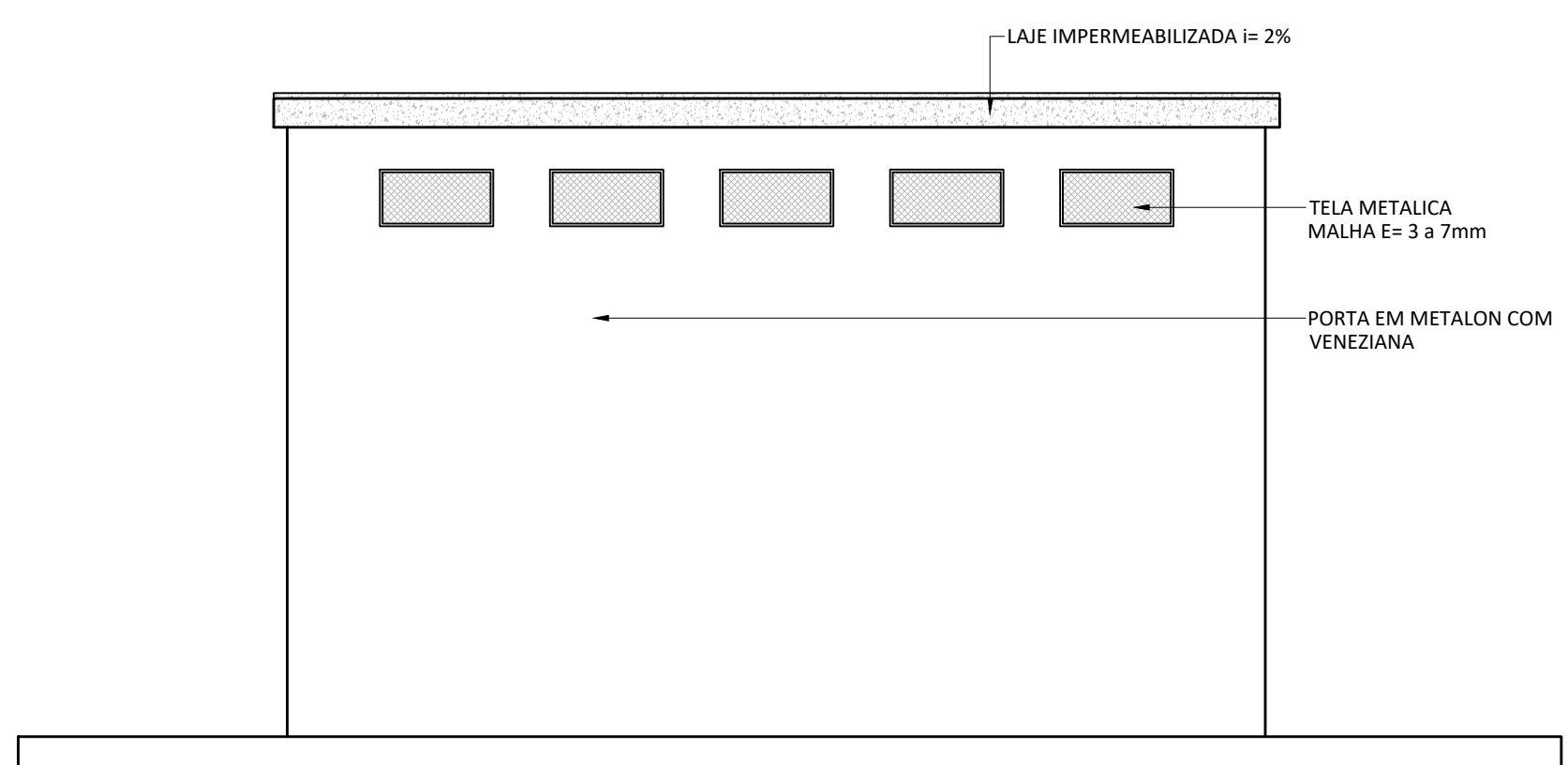

LIXEIRA - FACHADA A
ESCALA: 1/25

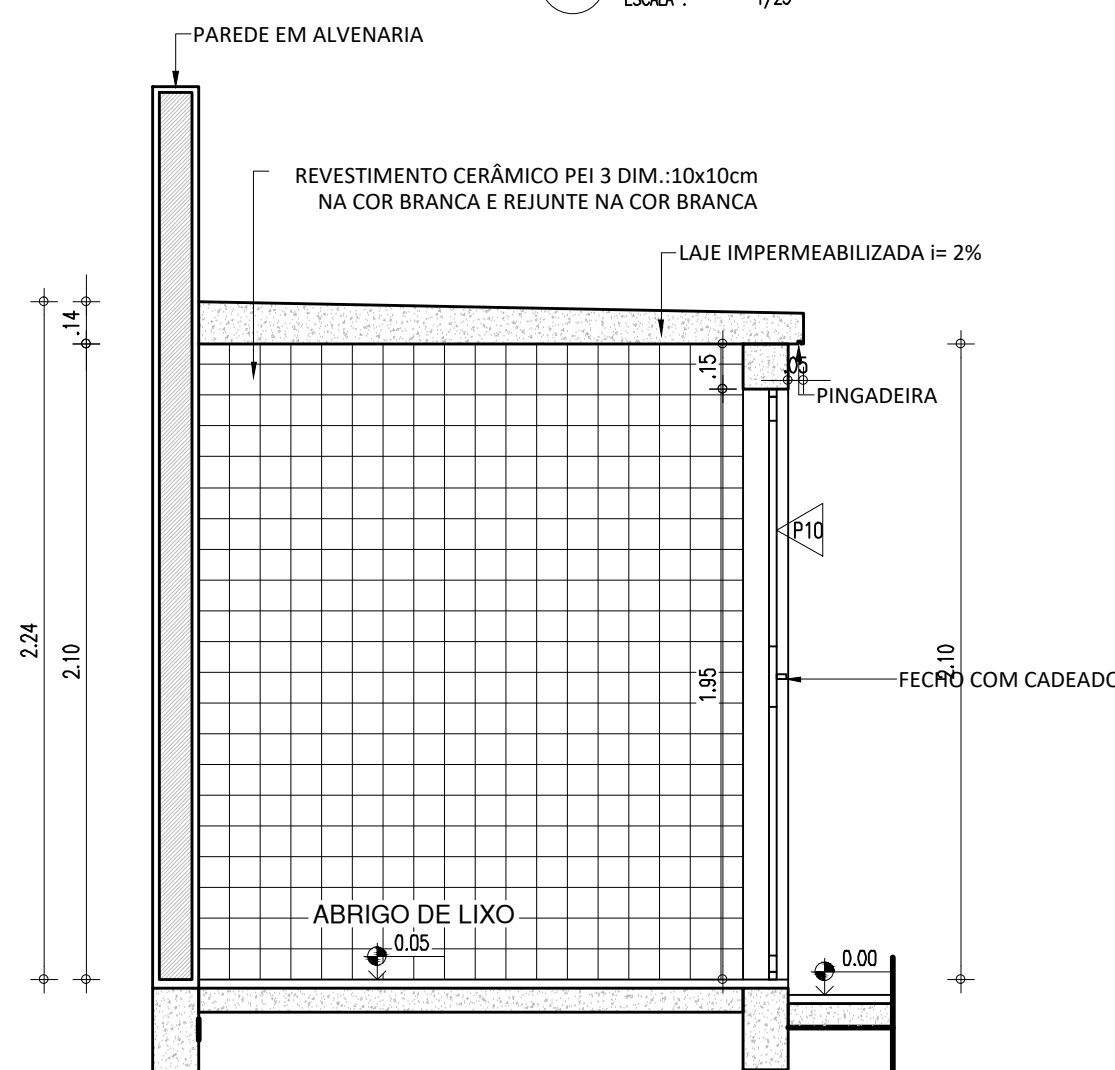

LIXEIRA - CORTE 1.1
ESCALA: 1/25

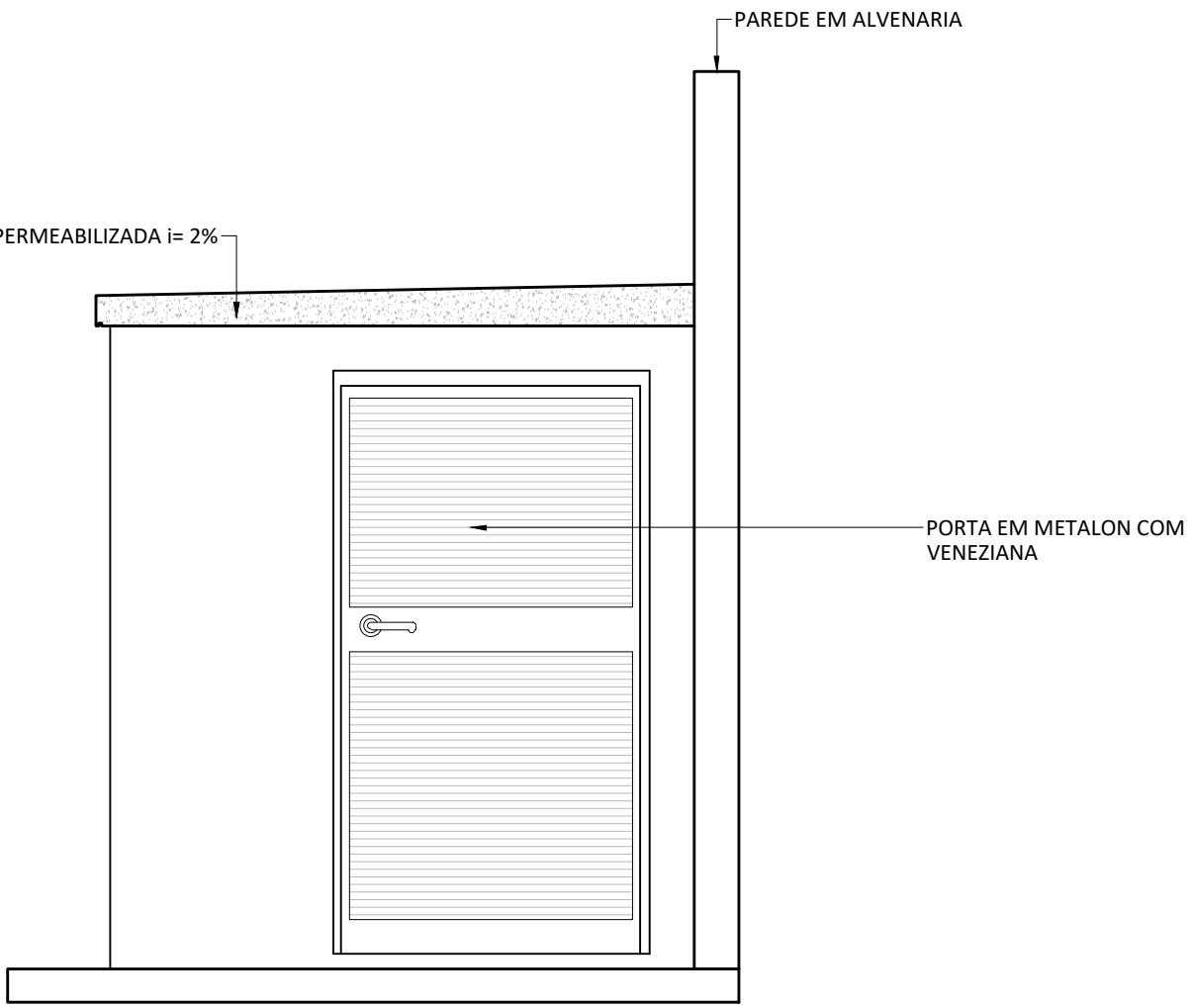

LIXEIRA - FACHADA B
ESCALA: 1/25

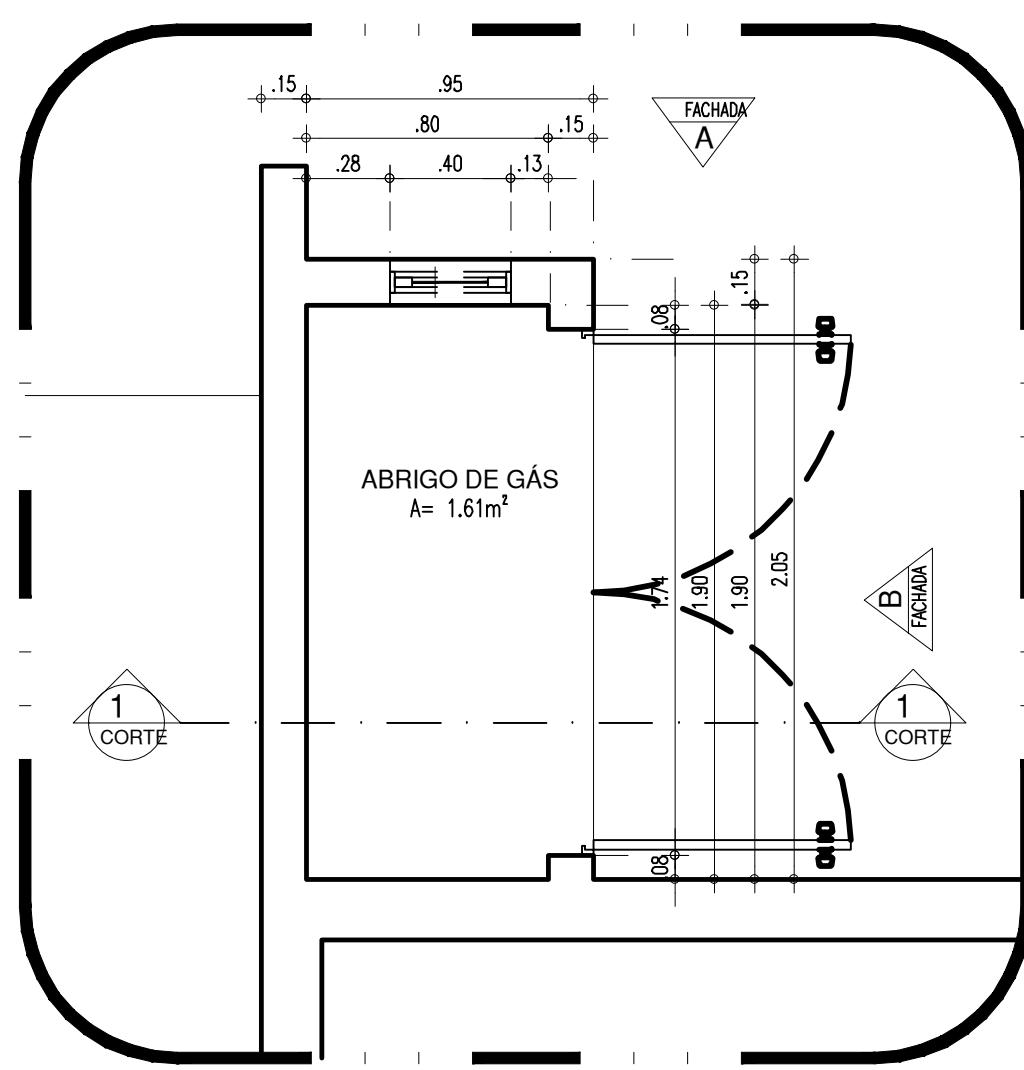

ABRIGO DE GÁS - PLANTA BAIXA
ESCALA: 1/25

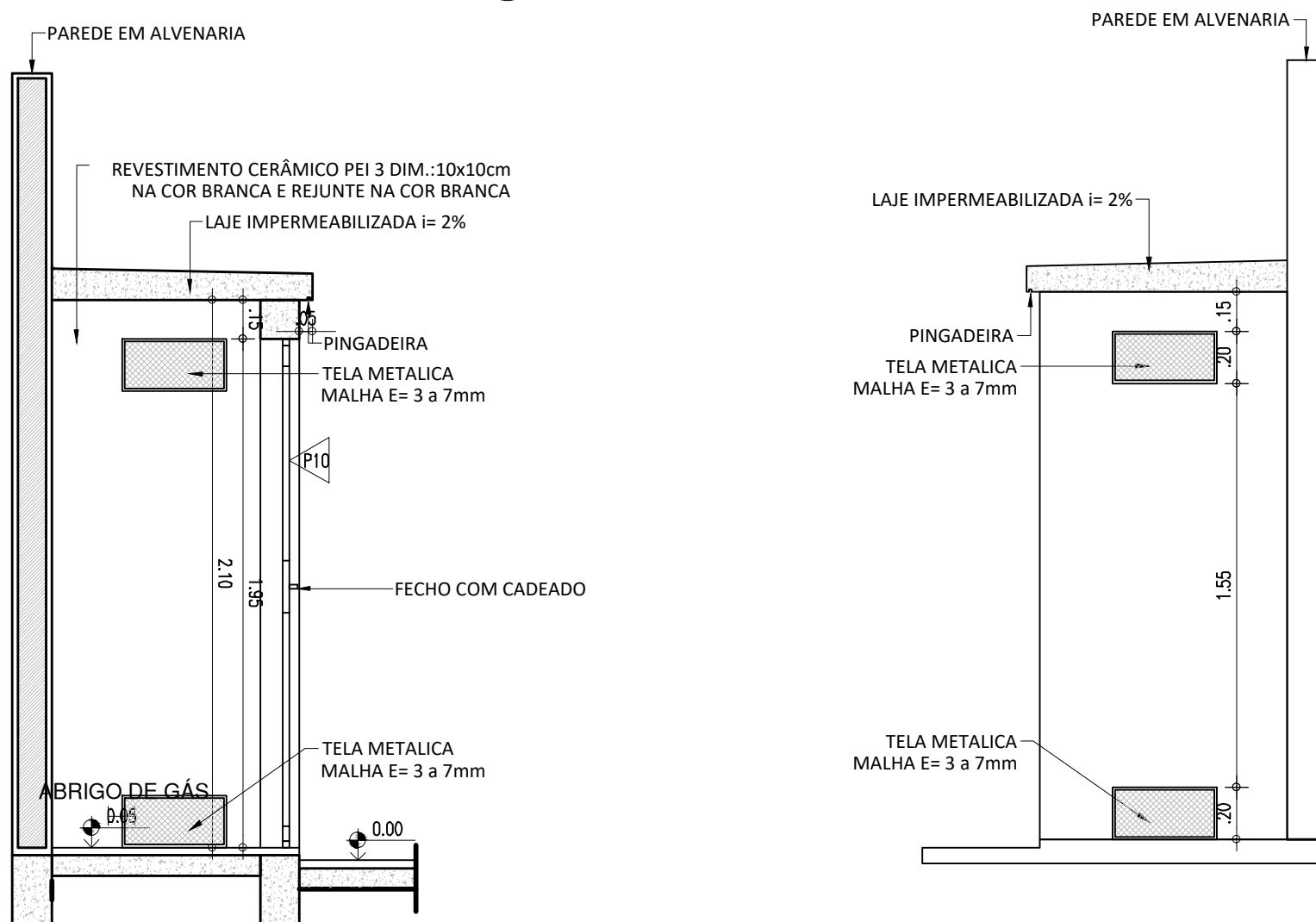

ABRIGO DE GÁS - CORTE 1.1
ESCALA: 1/25

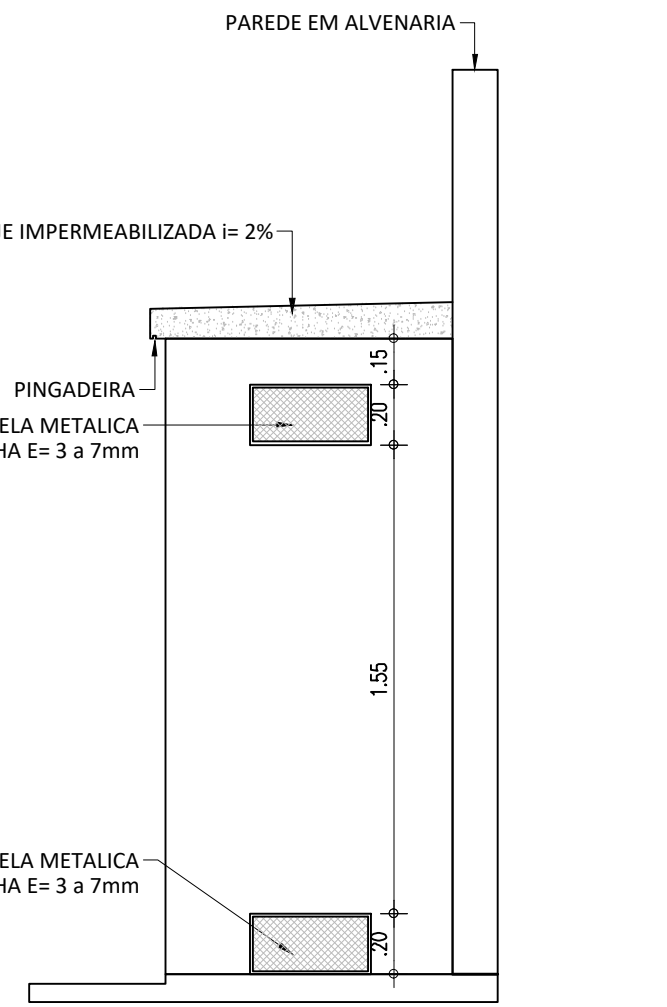

ABRIGO DE GÁS - FACHADA A
ESCALA: 1/25

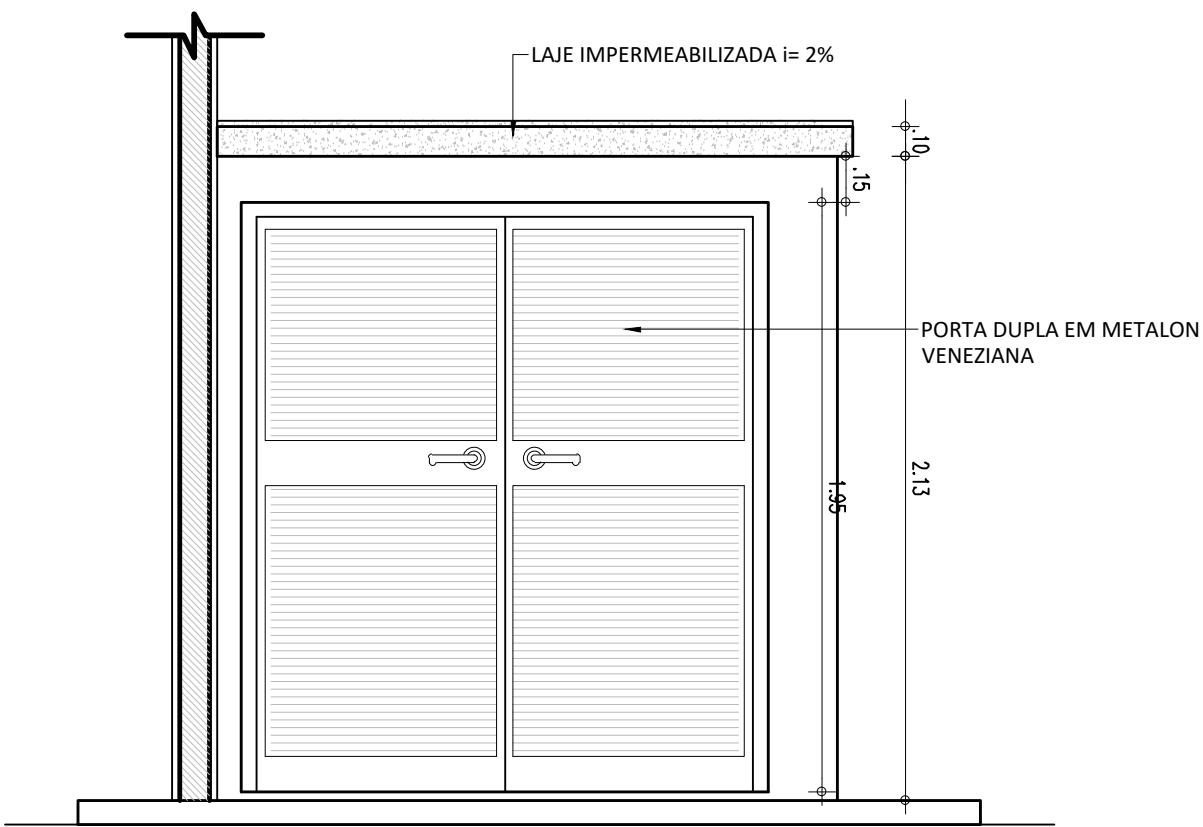

ABRIGO DE GÁS - FACHADA B
ESCALA: 1/25

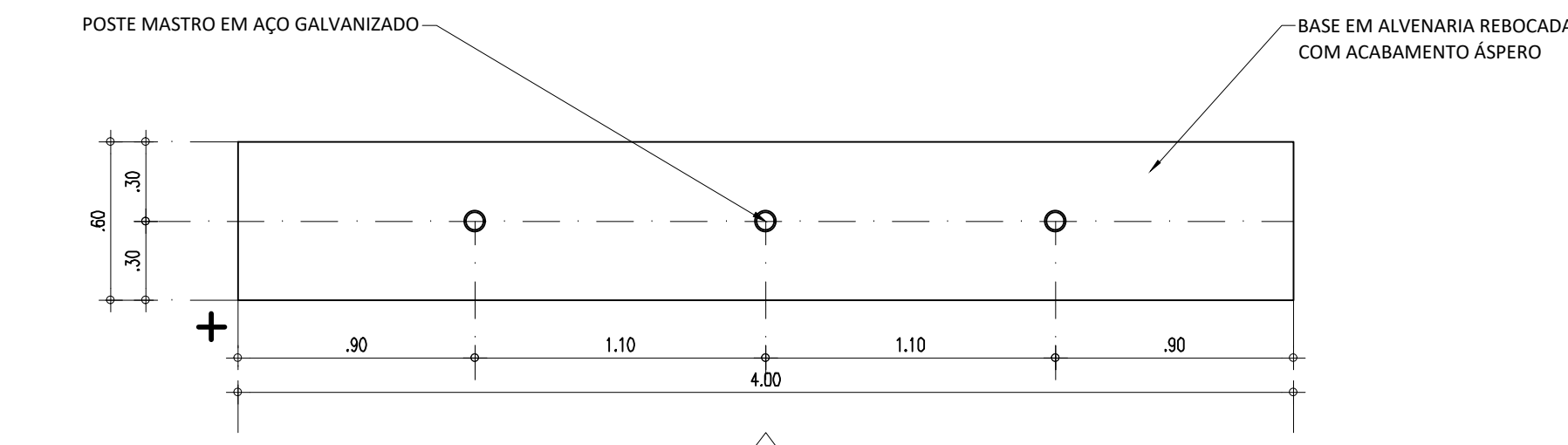

MASTRO BANDEIRAS - PLANTA BAIXA
ESCALA: 1/25

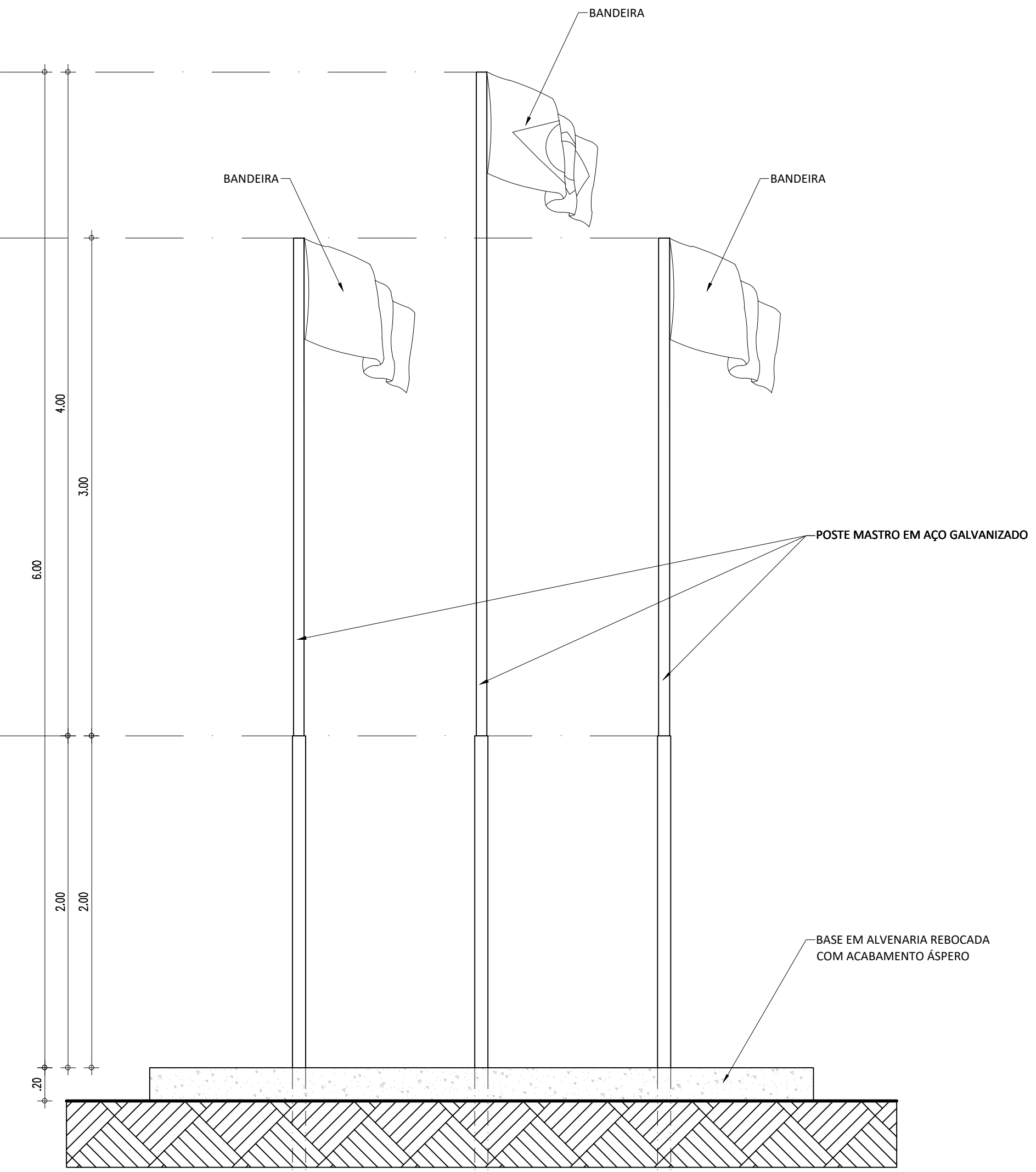

MASTRO BANDEIRAS - PLANTA BAIXA
ESCALA: 1/25

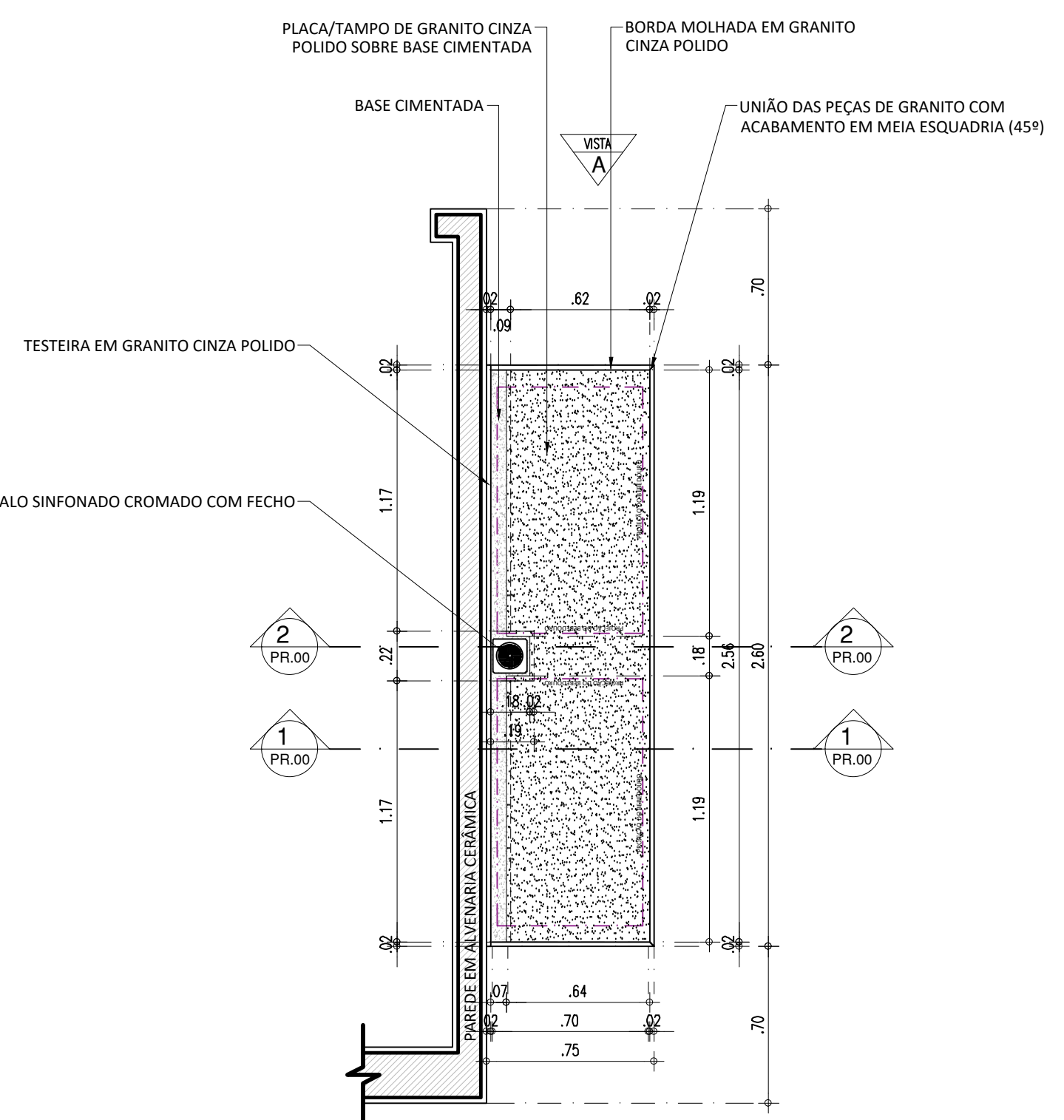

BEBEDOURO - PLANTA BAIXA
ESCALA: 1/25

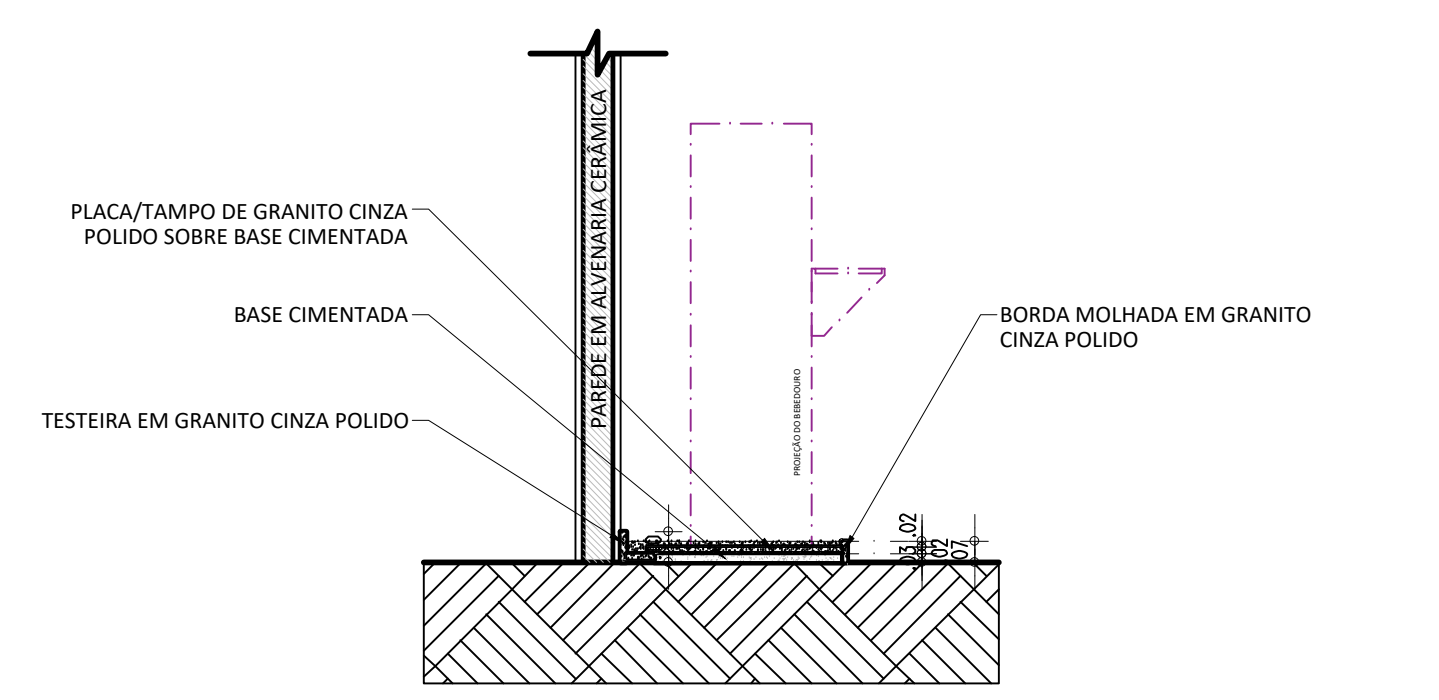

BEBEDOURO - CORTE 1.1
ESCALA: 1/25

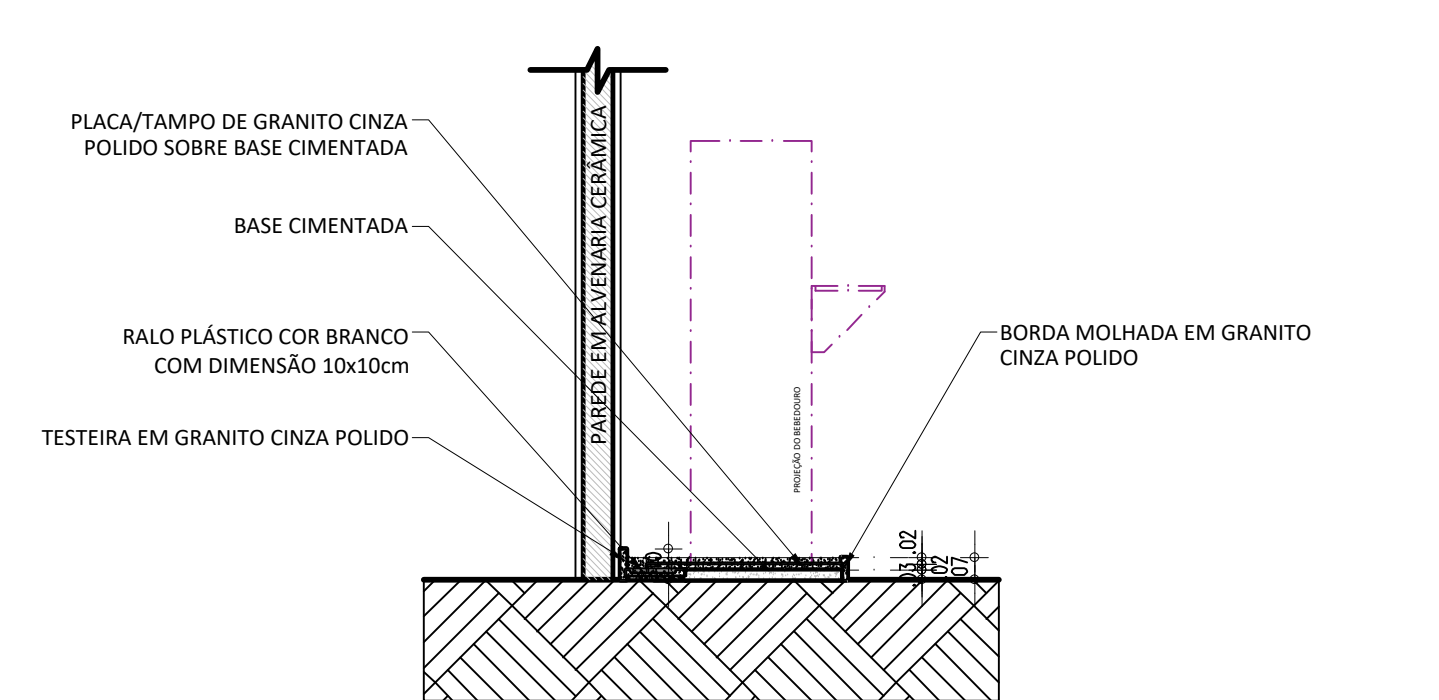

BEBEDOURO - CORTE 1.1
ESCALA: 1/25

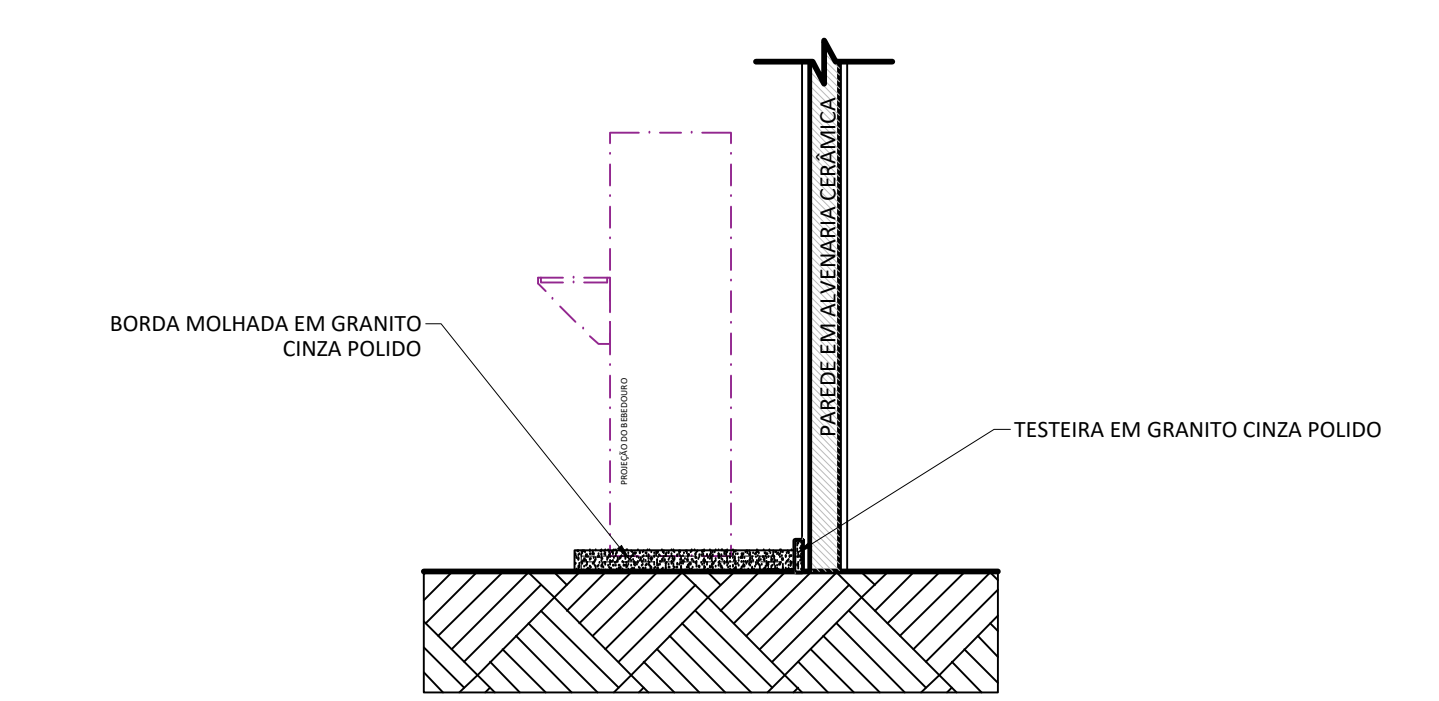

BEBEDOURO - VISTA A
ESCALA: 1/25

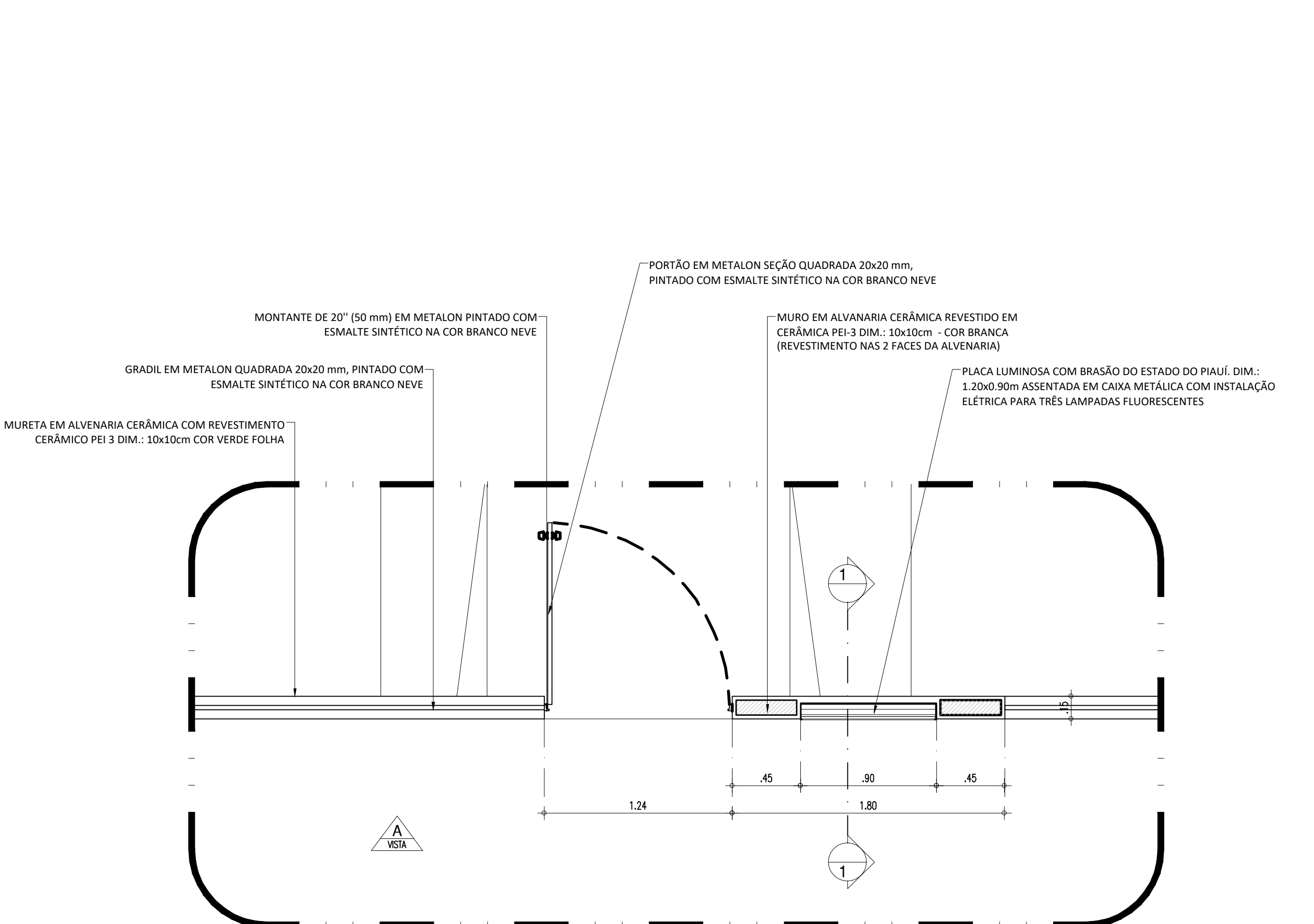

PORTÃO DE ENTRADA - PLANTA BAIXA
ESCALA: 1/25

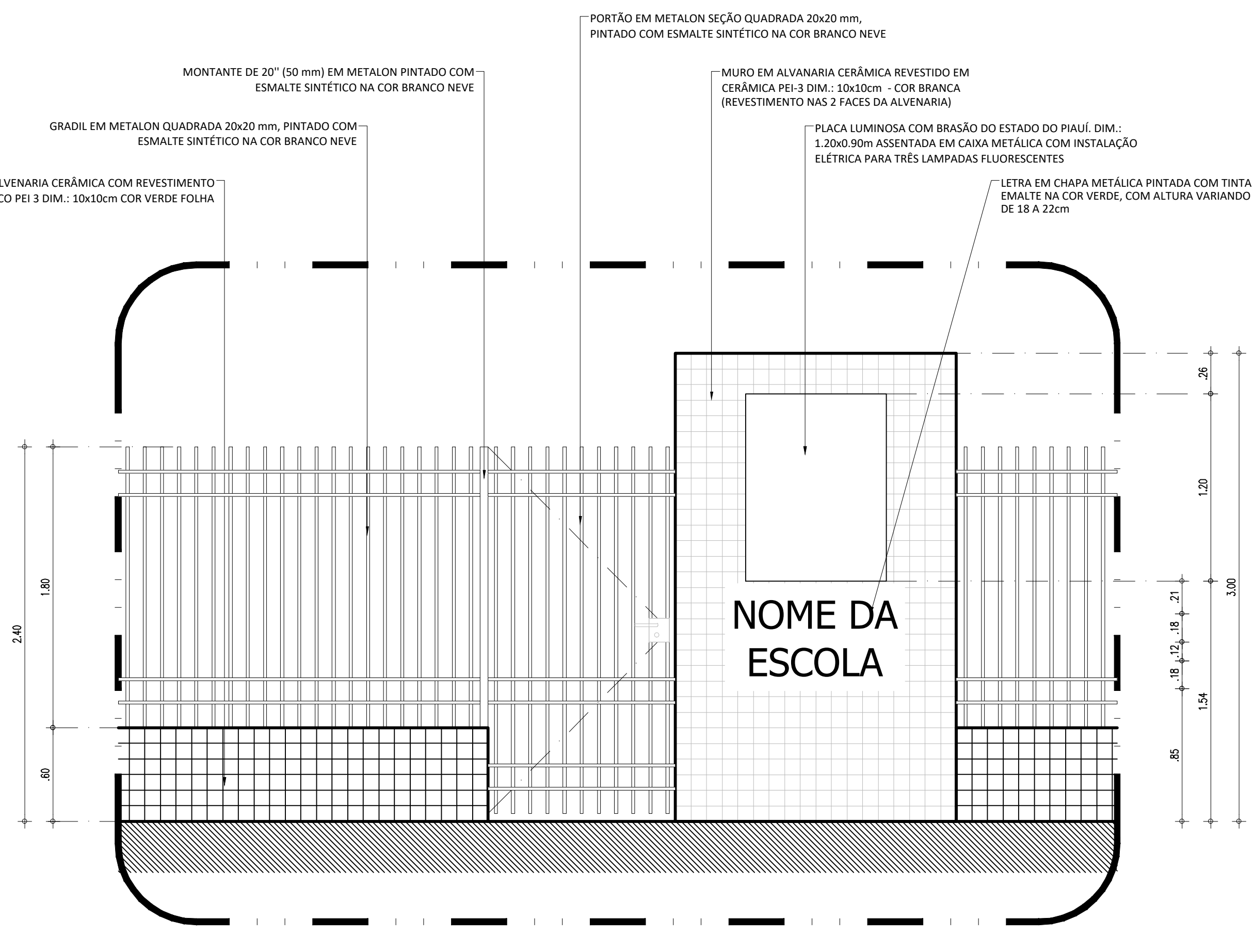

PORTÃO DE ENTRADA - VISTA A
ESCALA: 1/25

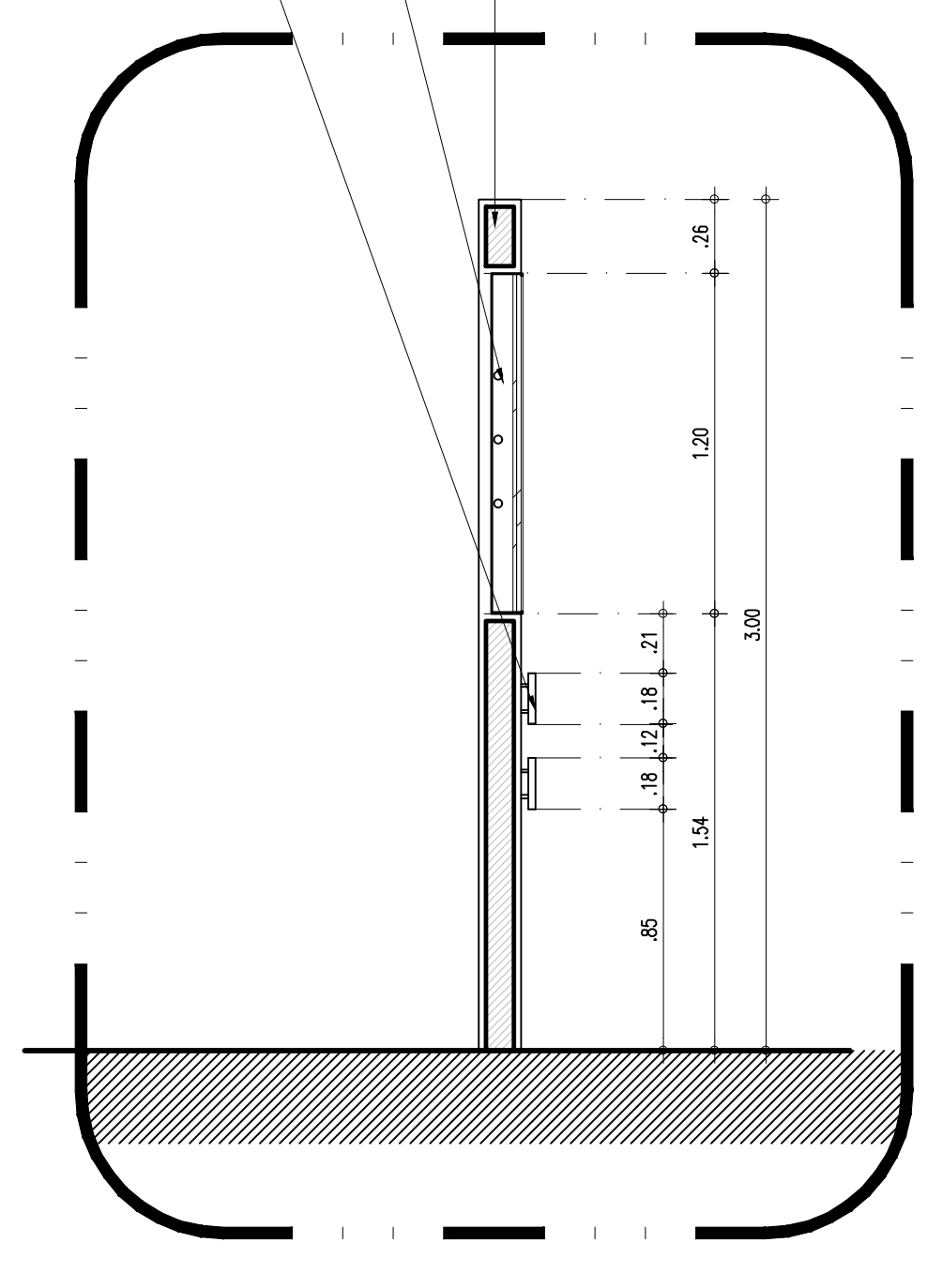

PORTÃO DE ENTRADA - CORTE 1.1
ESCALA: 1/25

HISTÓRICO		
ALTERAÇÃO	REVISÃO	DATA
1.		
2.		
3.		
4.		
5.		
ARQUITETO(A):	ENGENHEIRO(A) RESPONSÁVEL:	PROPRIETÁRIO:
Rafaela Rocha Soares		

 GOVERNO DO ESTADO DO PIAUÍ		
SEDUC - SECRETARIA DE ESTADO DA EDUCAÇÃO		
19º GRE - U. E. LUCÍDIO PORTELA		
DEPARTAMENTO: UNIDADE DE GESTÃO DA REDE FÍSICA	DESENHO: ARQ	
TÍTULO DO PROJETO: PROJETO DE REFORMA e AMPLIAÇÃO	PRANCHETA: 04/12	
ENDERÇO DO SERVIÇO: AV. BARÃO DE CASTELO BRANCO, S/N - BAIRRO CRISTO REI	ESCALA: 1/25	
TÍTULO DO DESENHO: PROPOSTA - DETALHES LIXEIRA, ABRIGO DE GÁS, MASTRO BANDEIRAS, PORTÃO DE ENTRADA, BEBEDOUROS	ZONA: URBANA	
MUNICÍPIO: TERESINA - PI	FASE: PROJETO ARQUITETÔNICO BÁSICO	
DESENHO: RAFAELA ROCHA SOARES	DATA: AGOSTO / 2021	

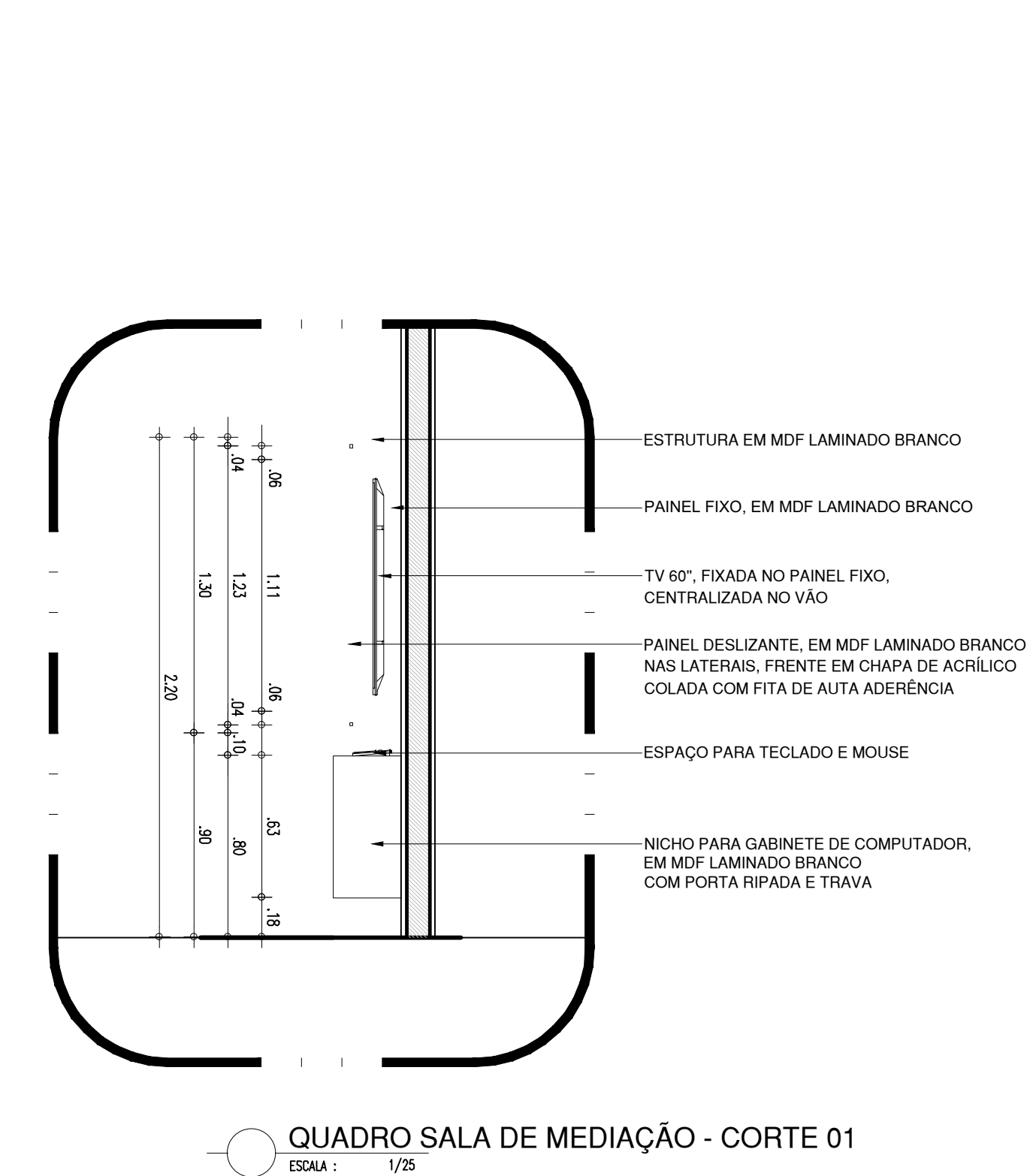
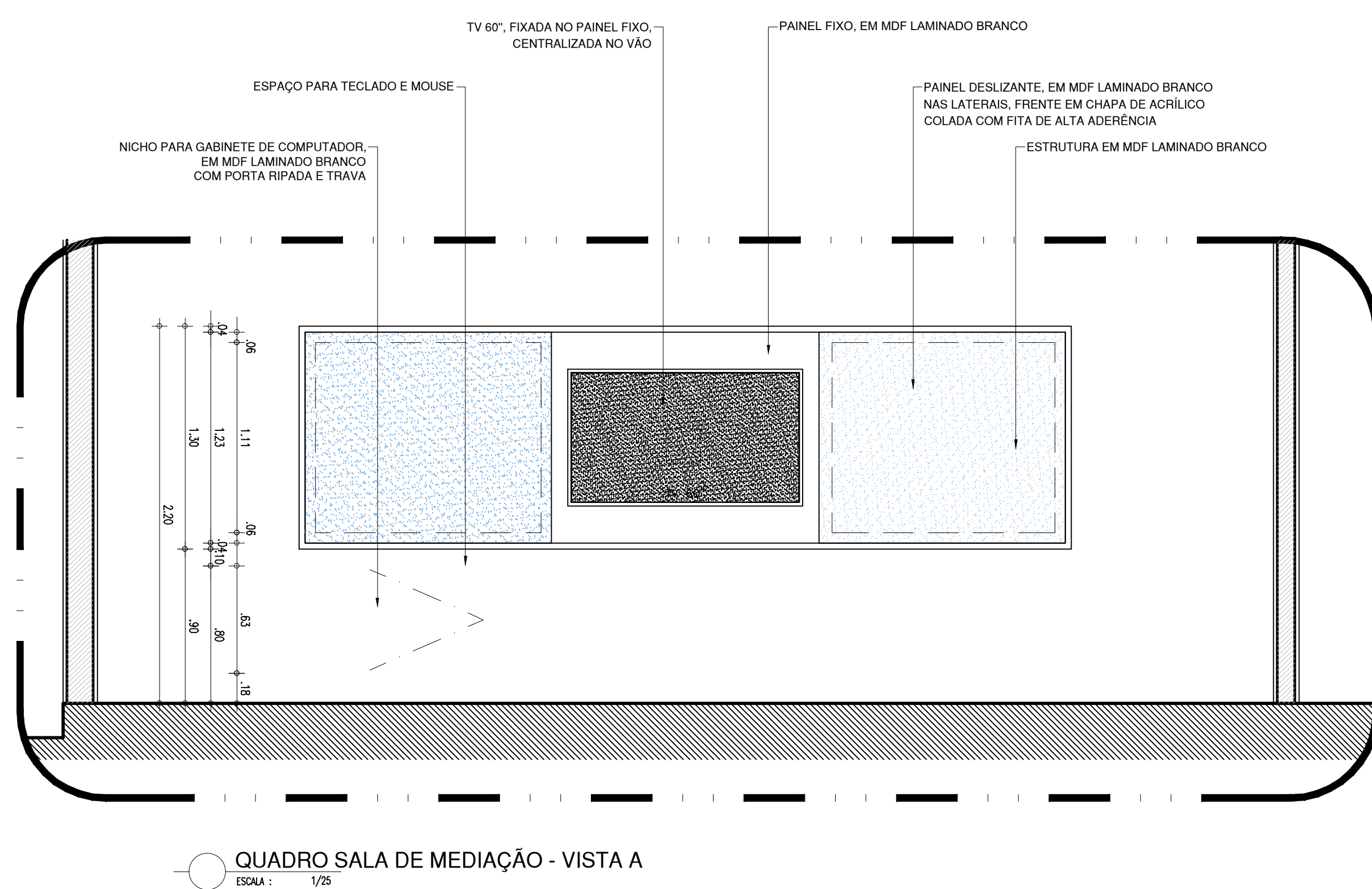
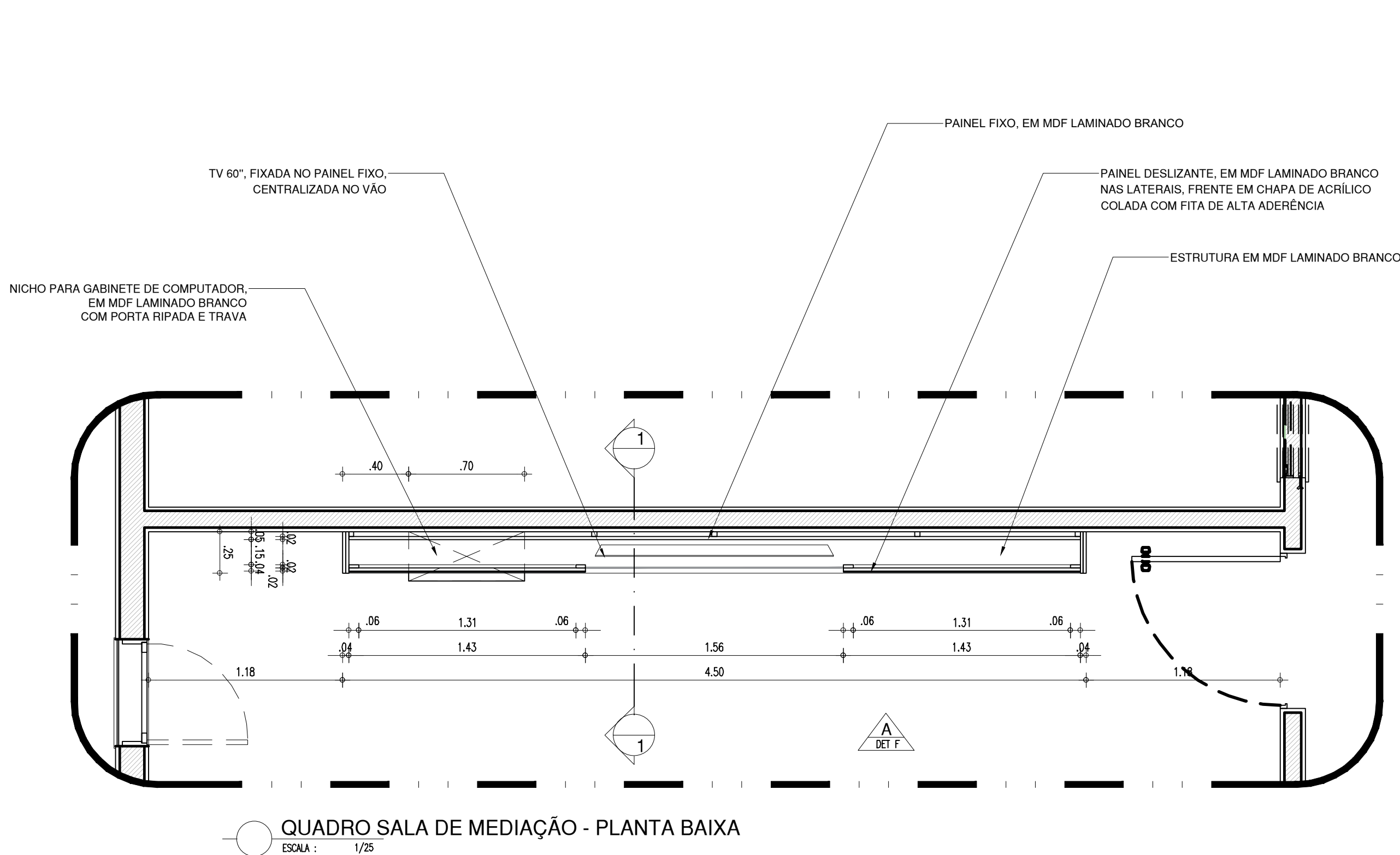
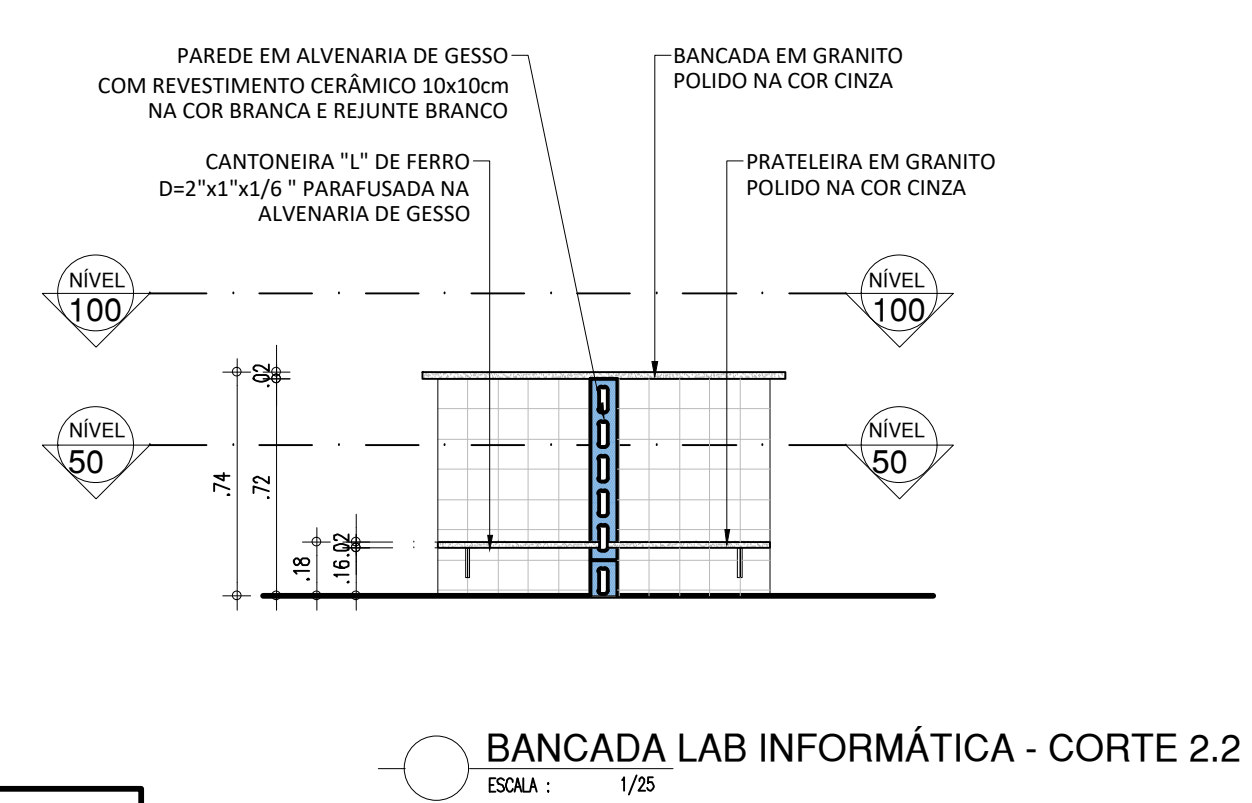
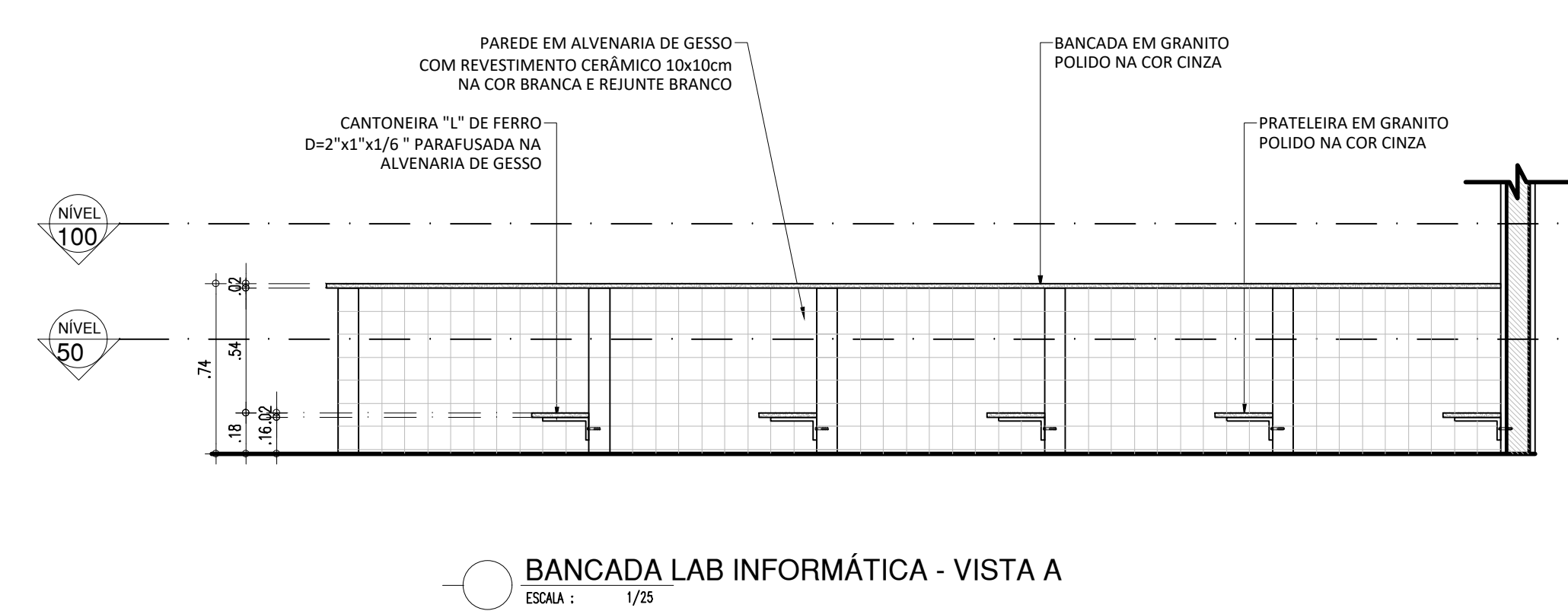
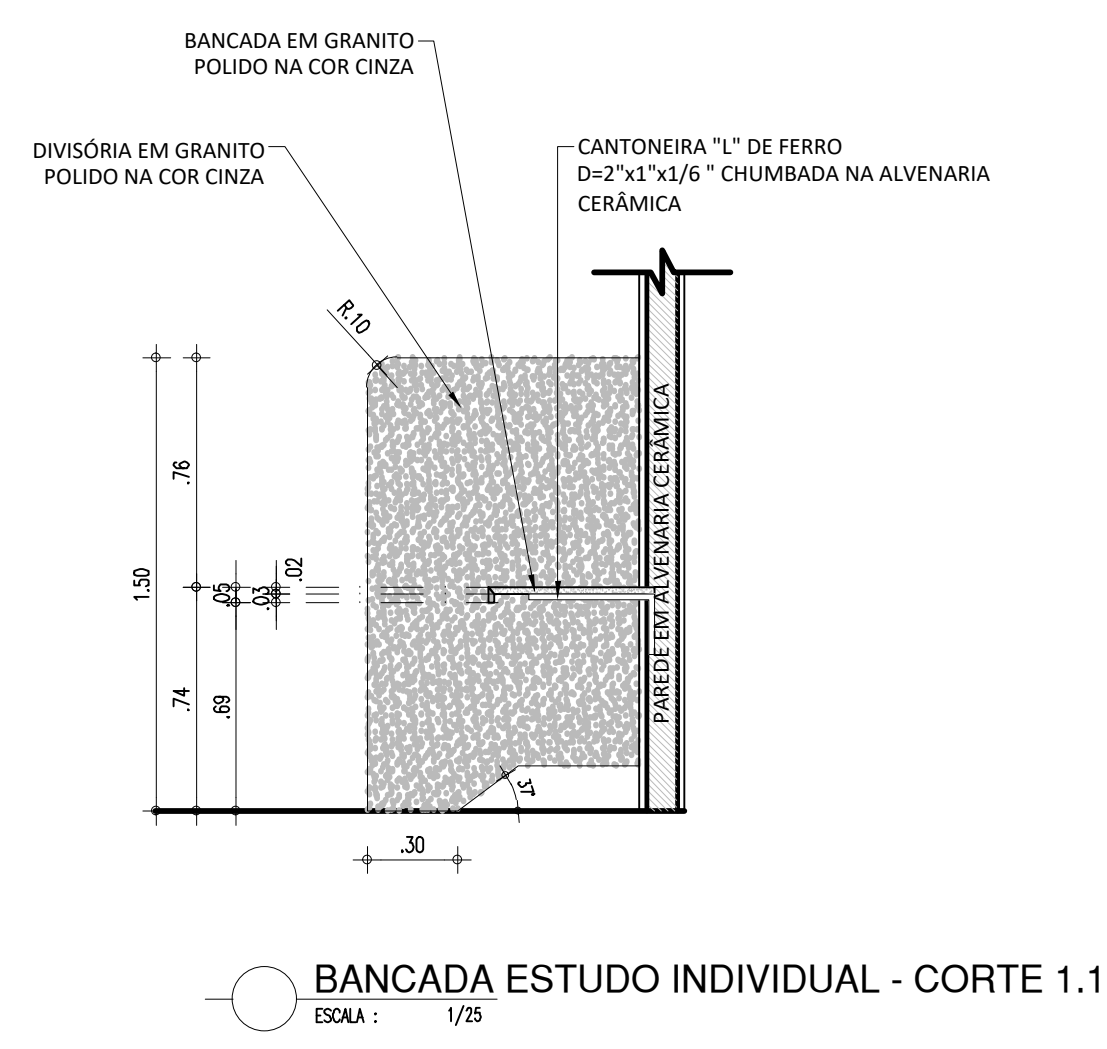
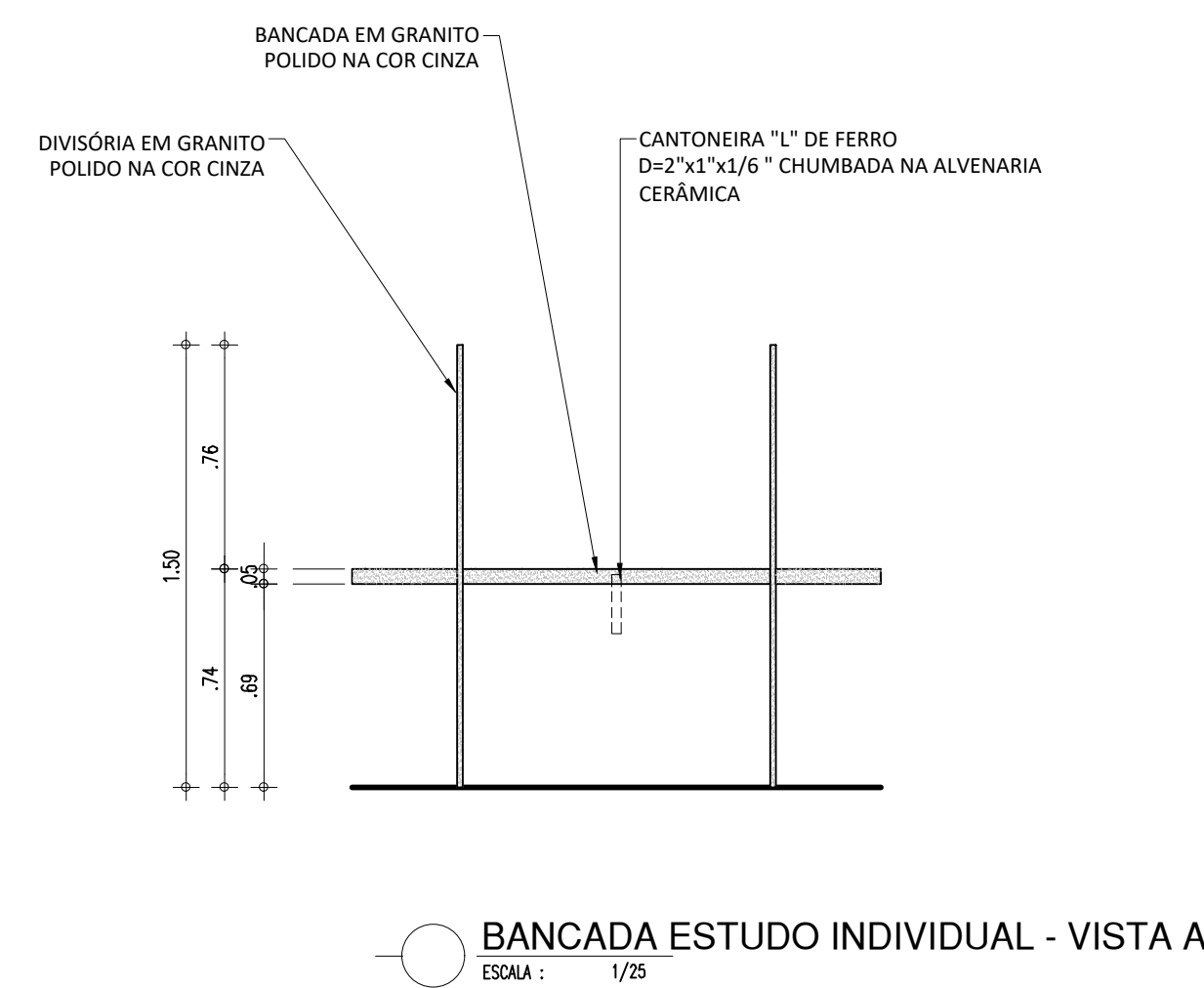
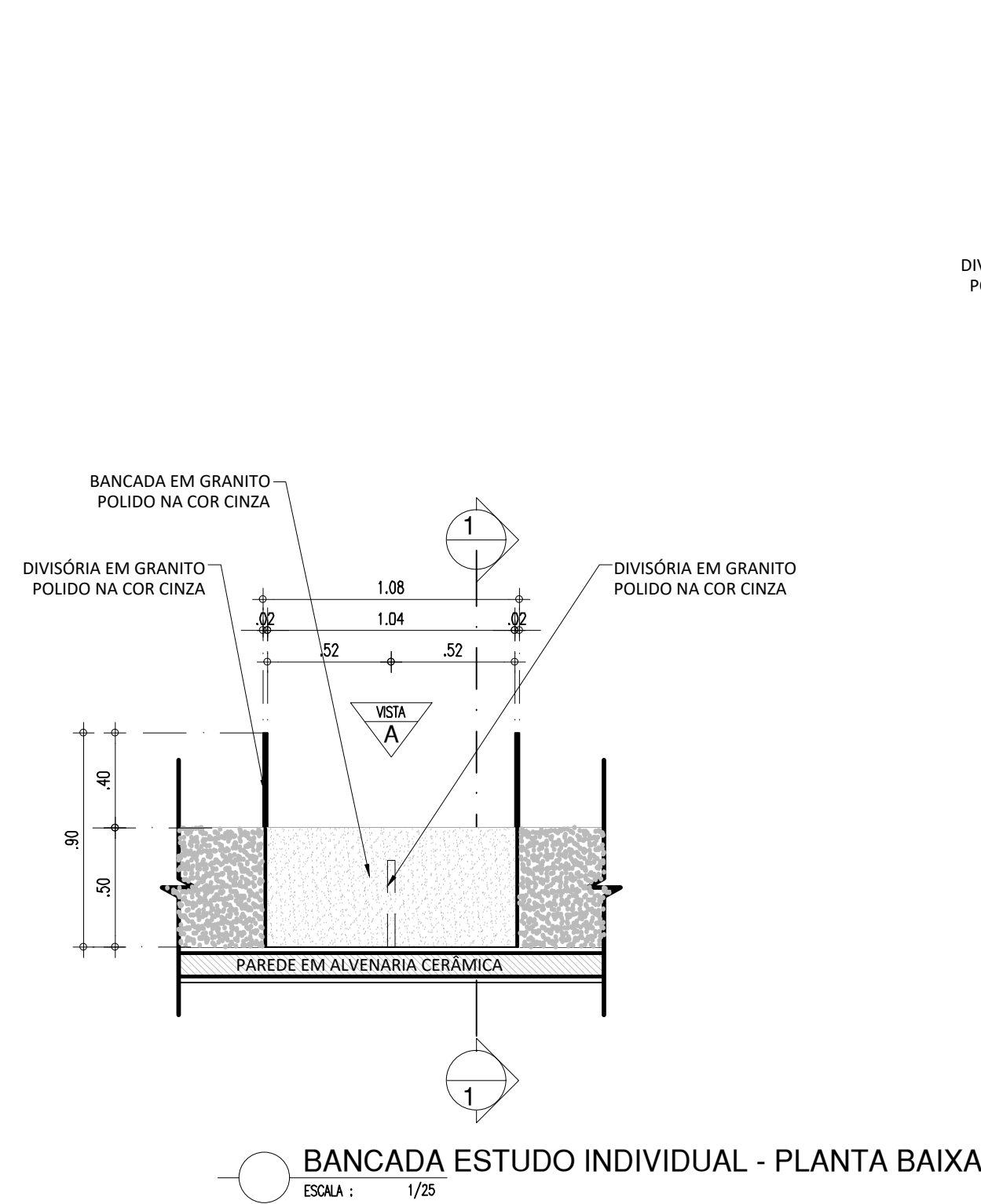
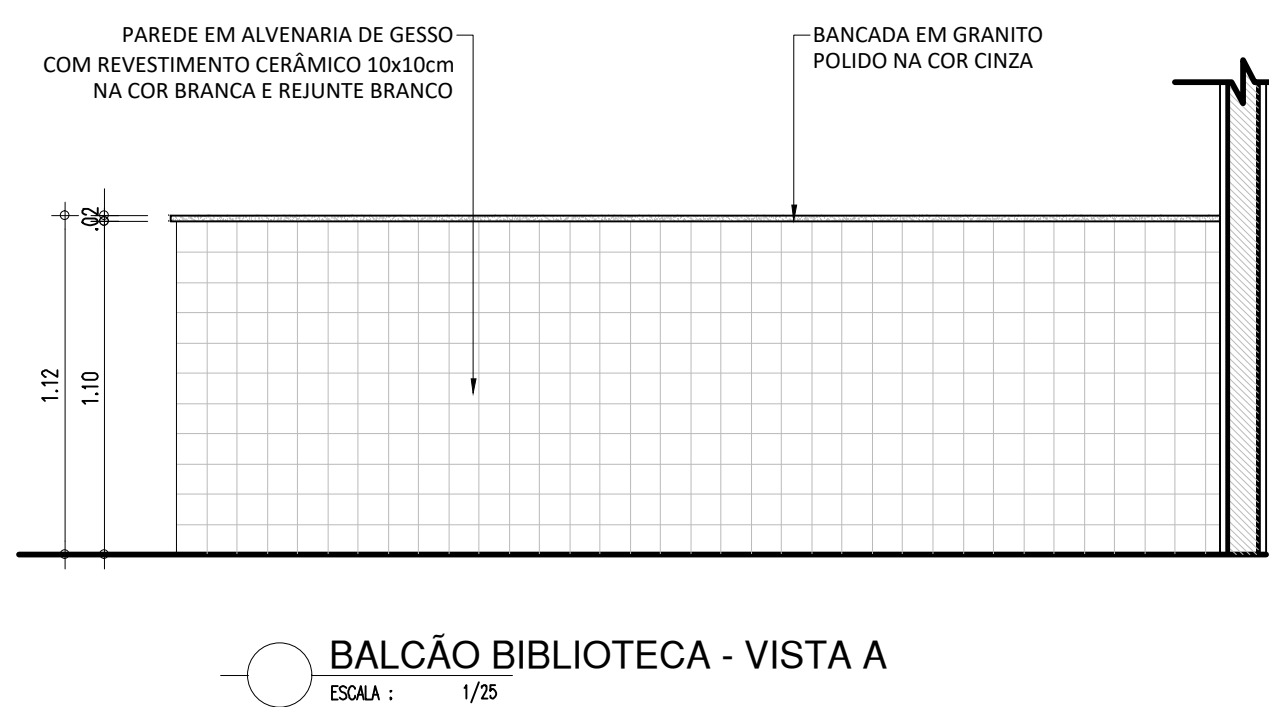
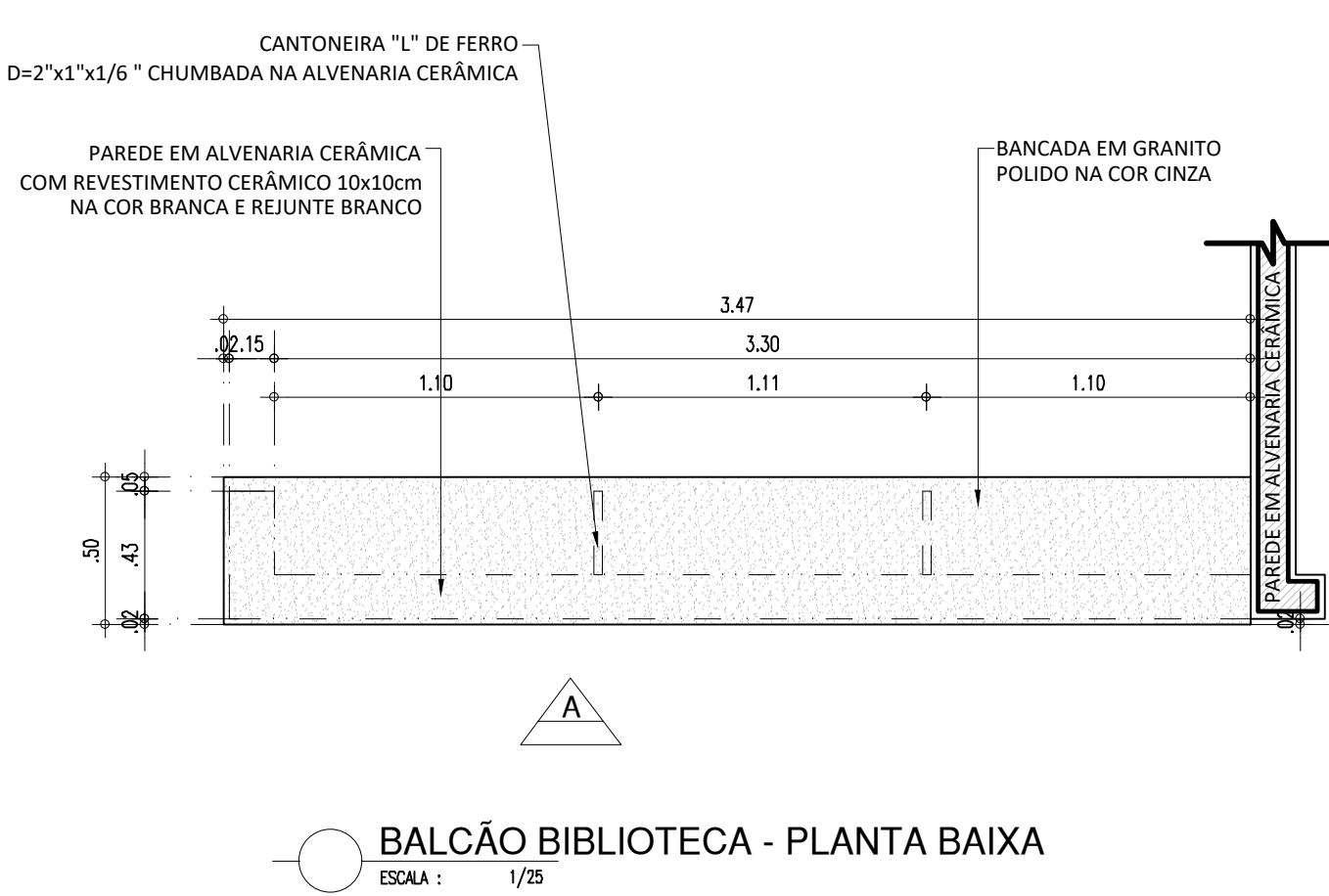
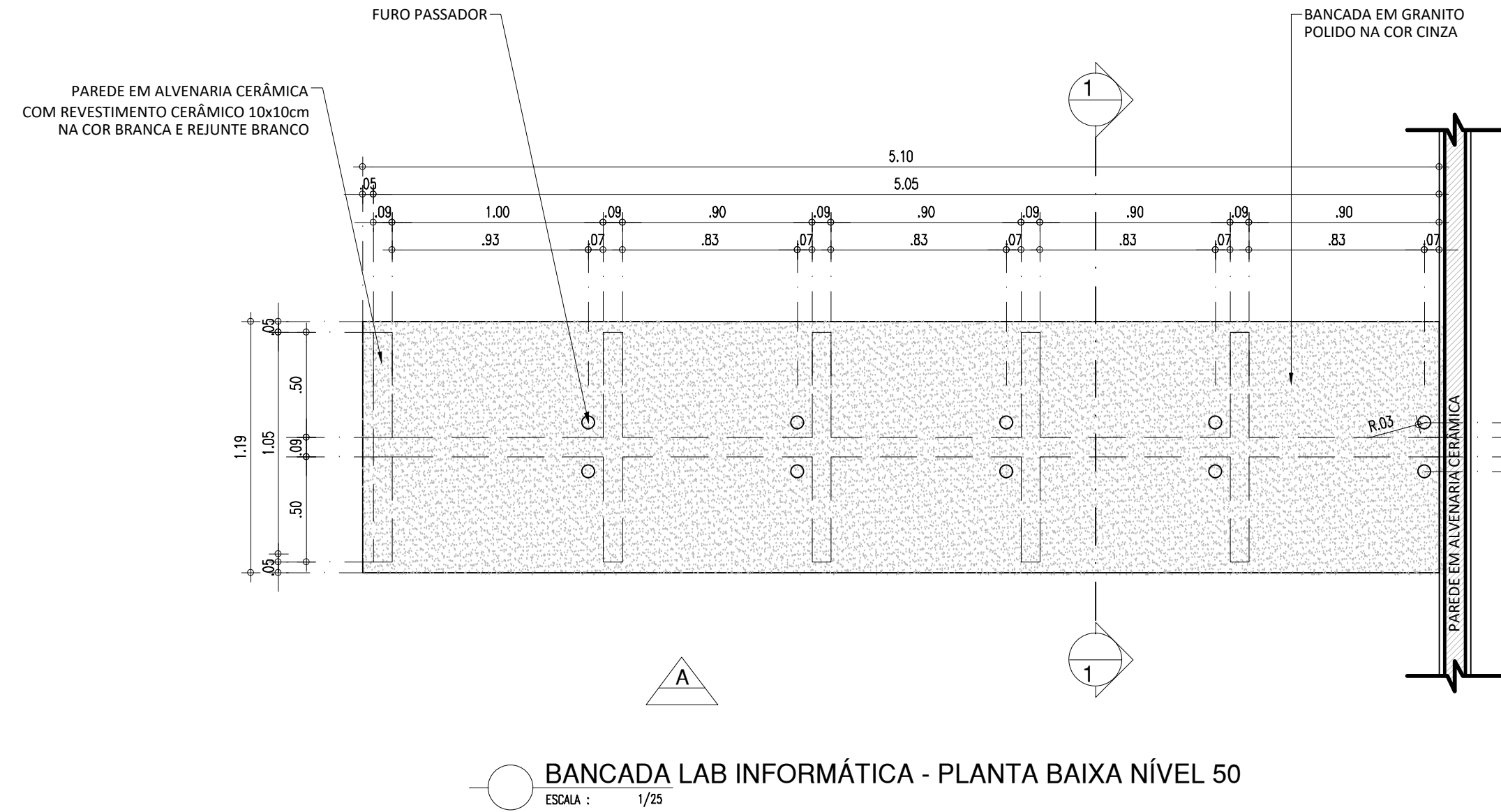
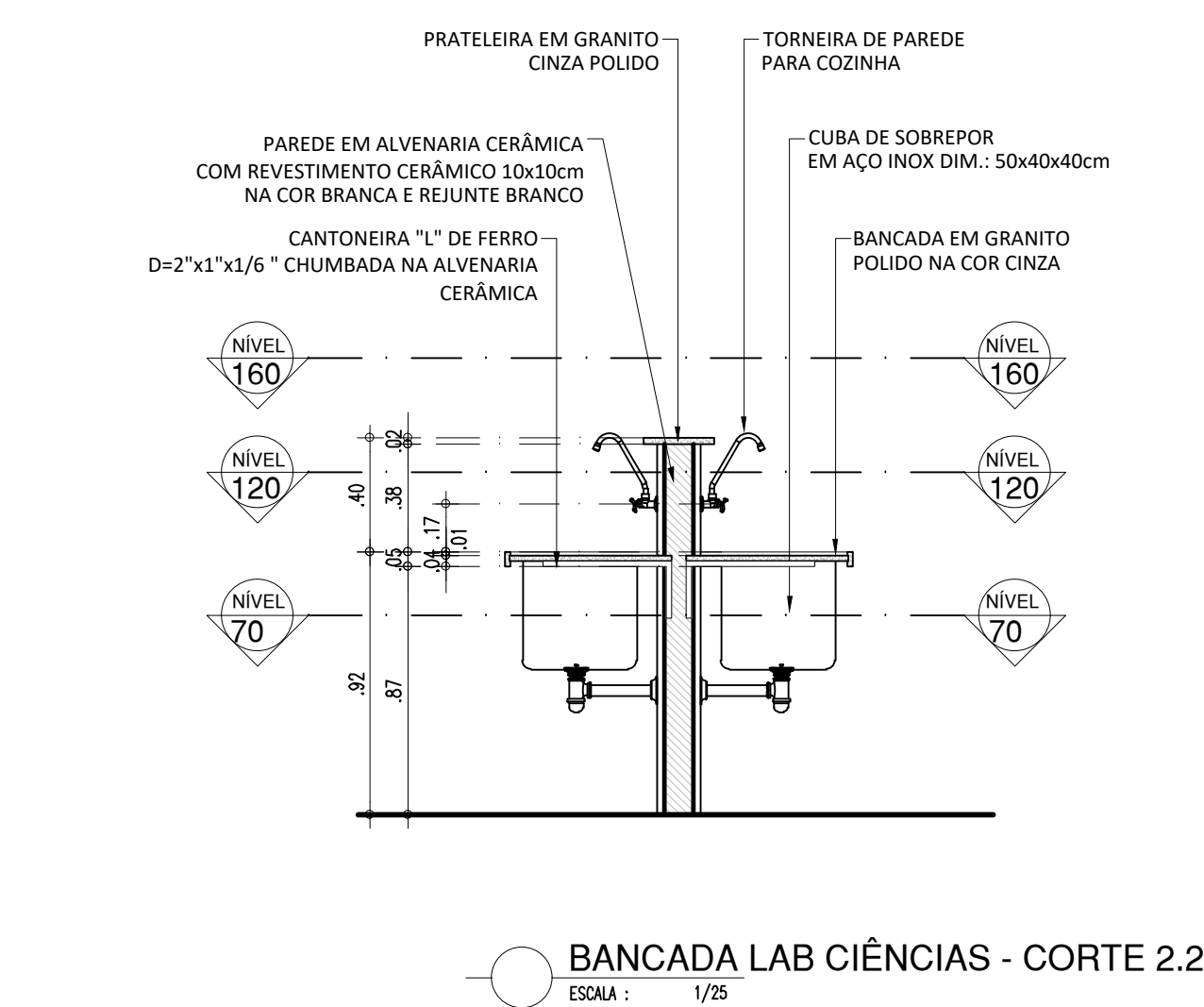
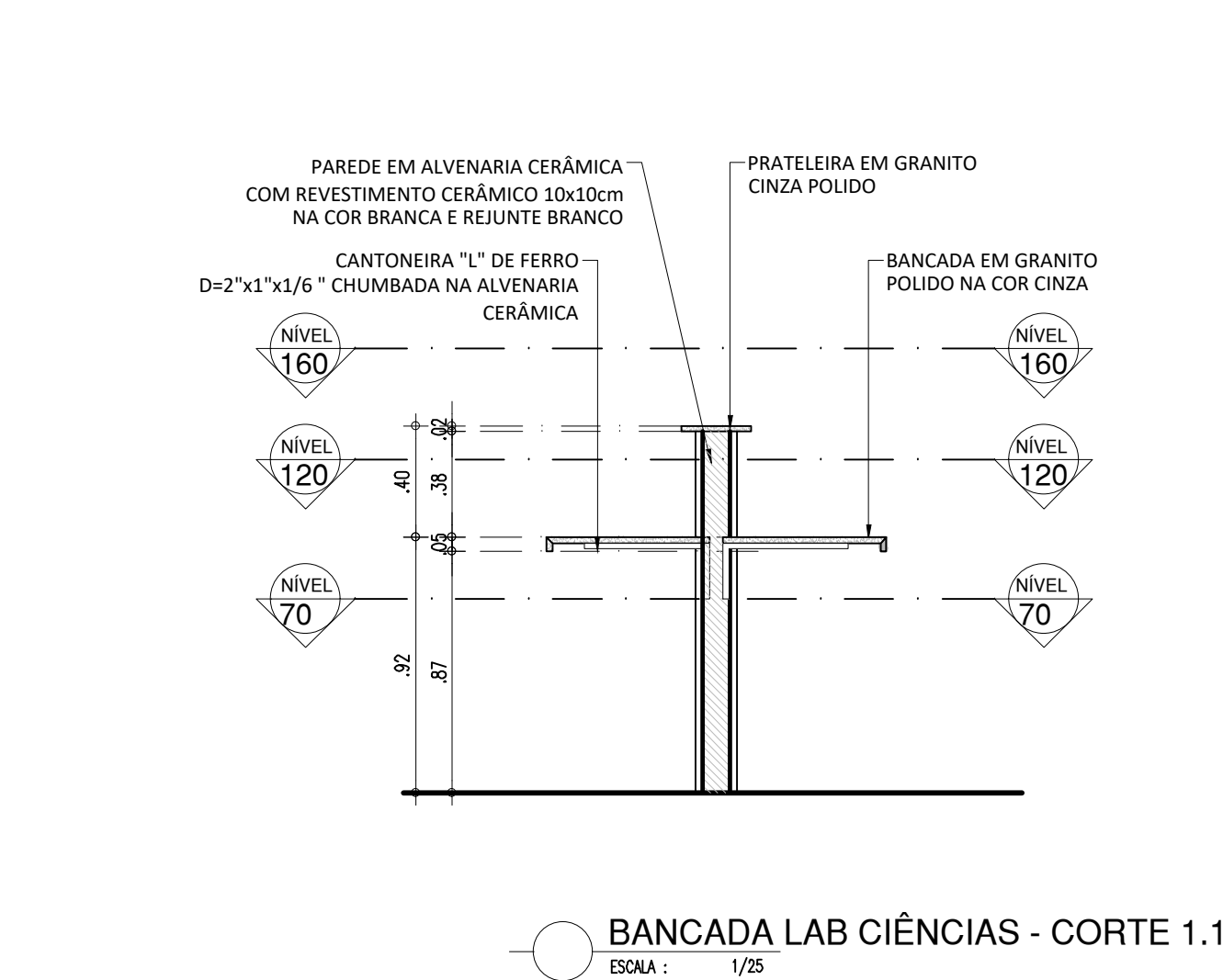
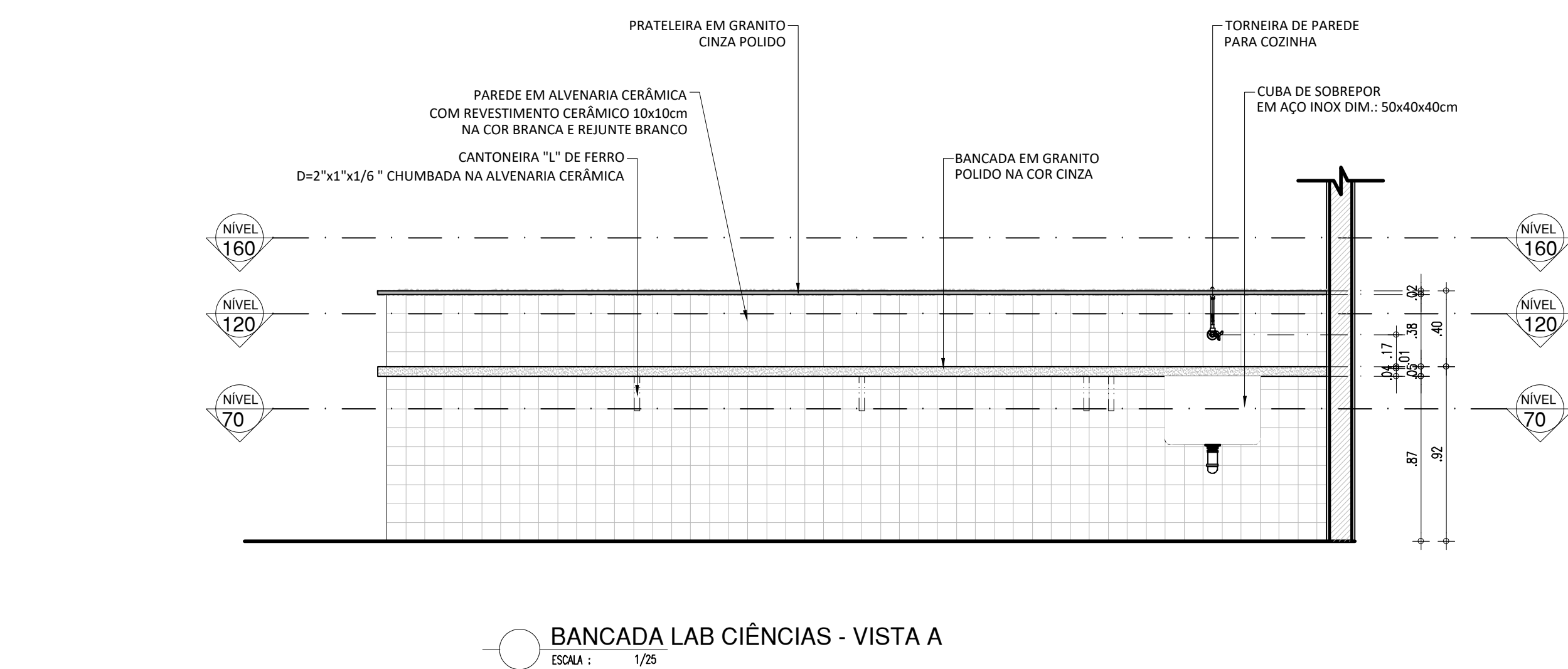
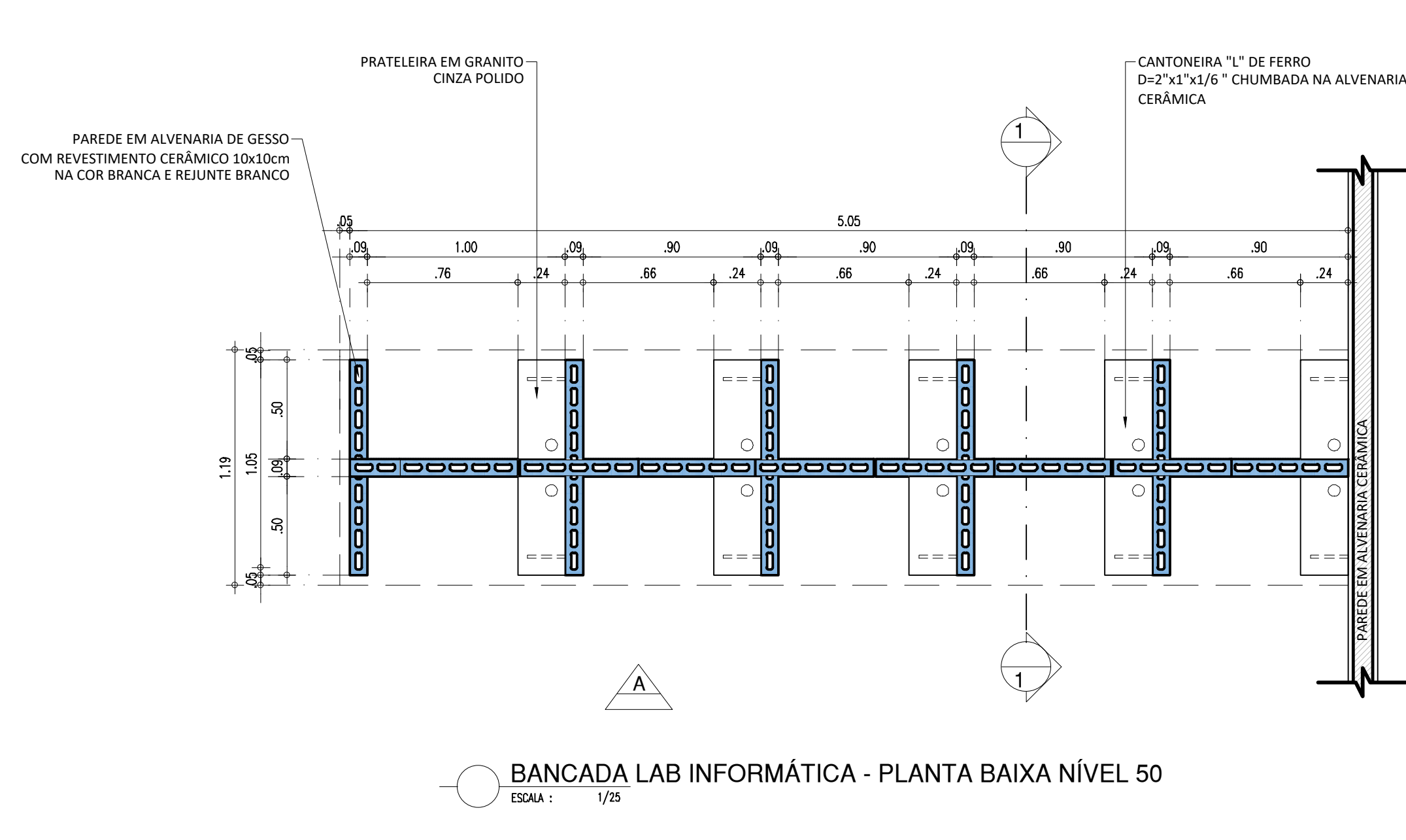
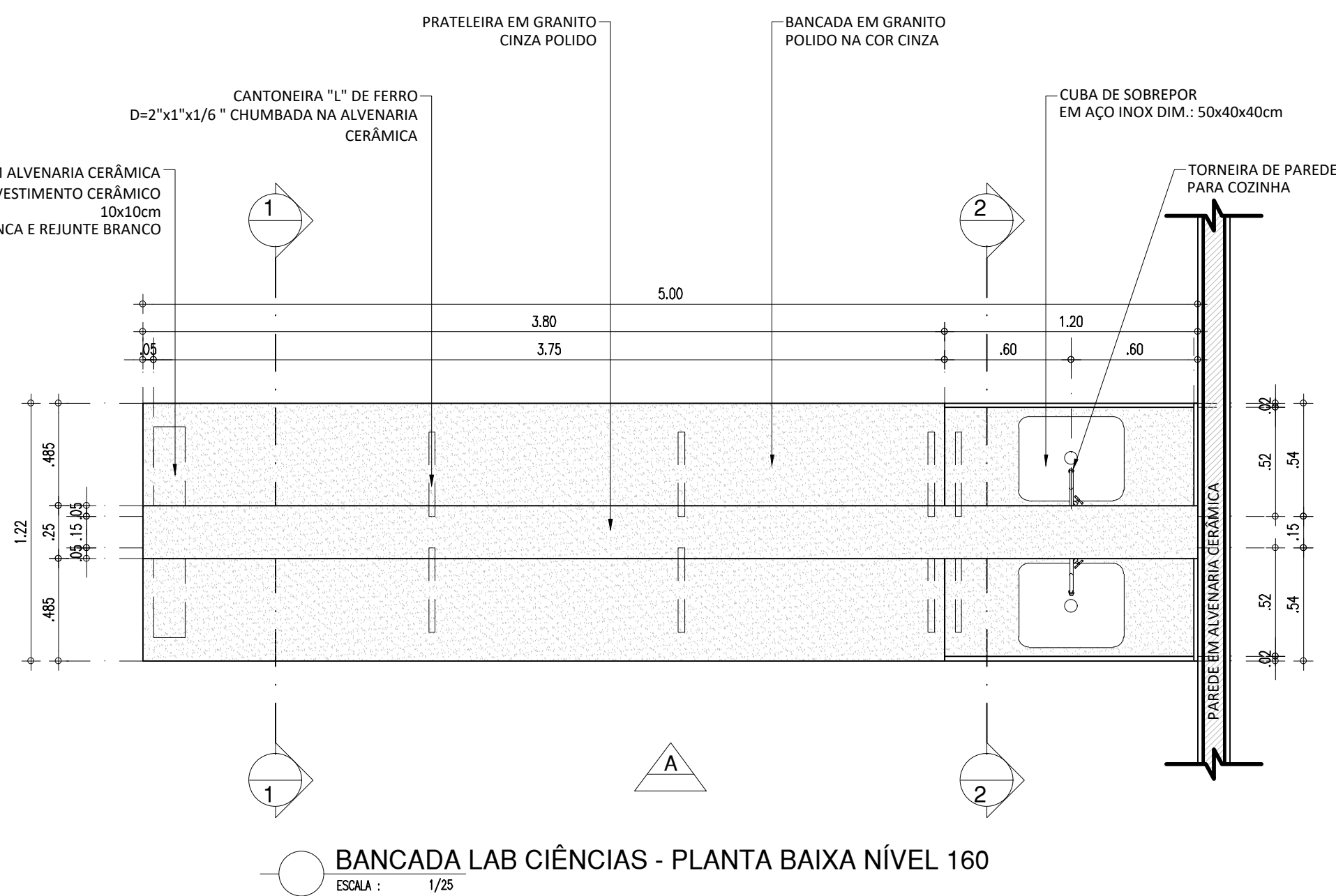
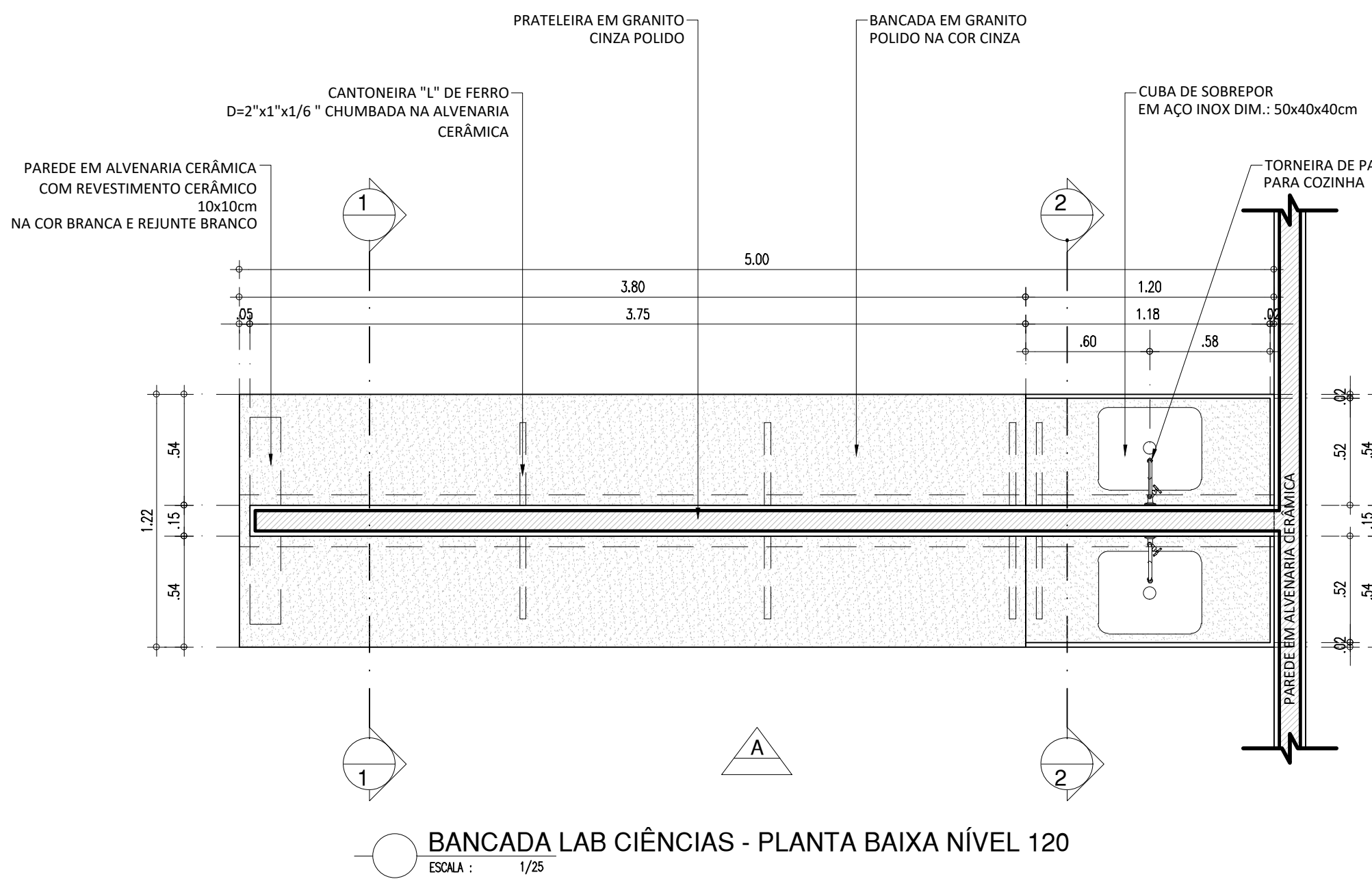
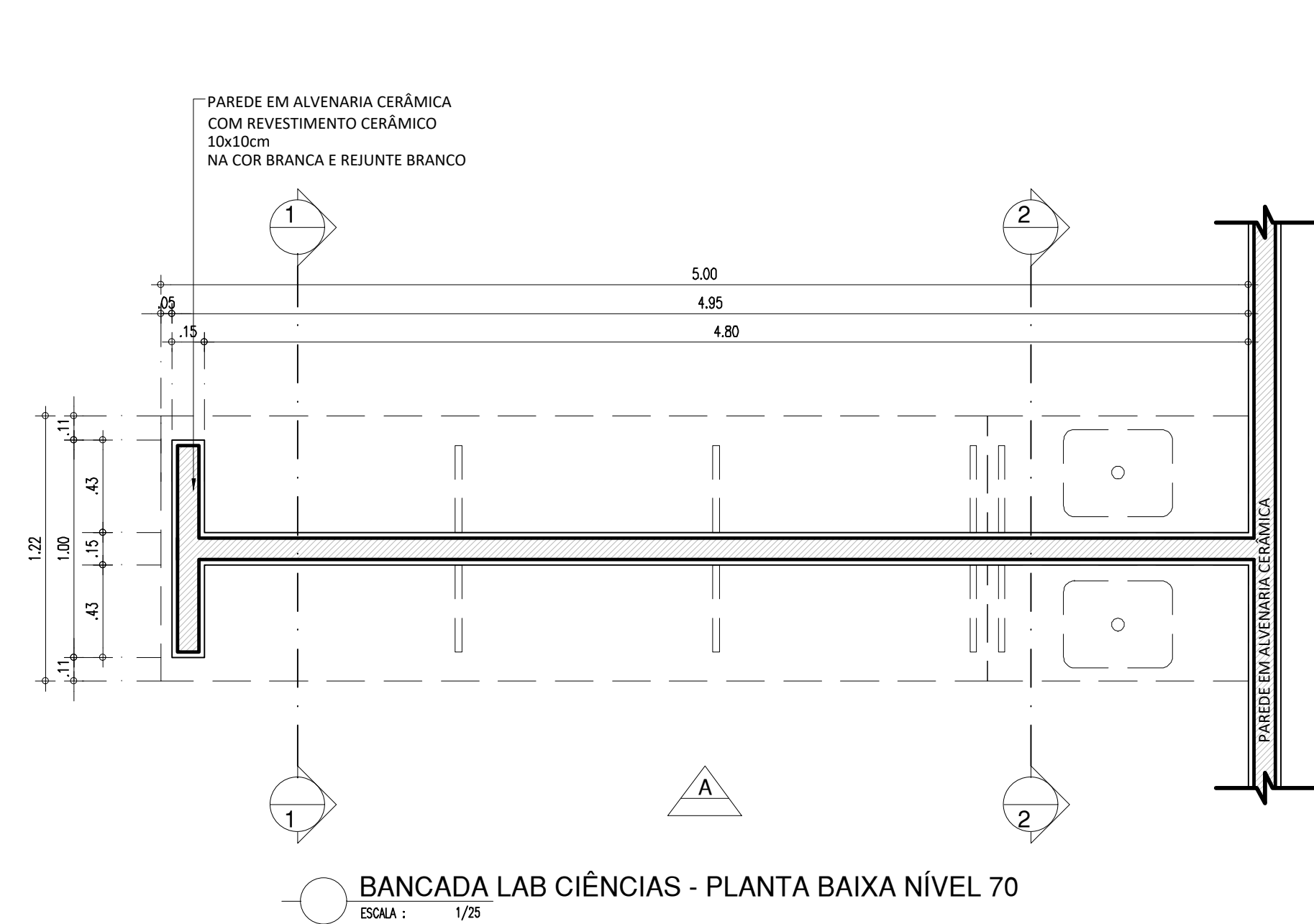

HISTÓRICO		
ALTERAÇÃO	REVISÃO	DATA
1.		
2.		
3.		
4.		
5.		
ARQUITETO(A): RAFAELA ROCHA SOARES 120201-5		
ENGENHEIRO(A) RESPONSÁVEL: PROPRIETÁRIO		
GOVERNO DO ESTADO DO PIAUÍ		
SEDUC - SECRETARIA DE ESTADO DA EDUCAÇÃO		
19º GRE - U. E. LUCÍDIO PORTELA		
DEPARTAMENTO: UNIDADE DE GESTÃO DA REDE FÍSICA		DESENHO: ARQ
TÍTULO DO PROJETO: PROJETO DE REFORMA e AMPLIAÇÃO		FRANCHA: 05/12
BARRIO DO SERVIÇO: AV. BARÃO DE CASTELO BRANCO, S/N - BAIRRO CRISTO REI		ESCALA: 1/25
TÍTULO DO DESENHO: PROPOSTA - DETALHES SALA DE MEDIAÇÃO e BANCADAS LABORATÓRIOS		REVISÃO: 1
MUNICÍPIO: TERESINA - PI	ZONA: URBANA	DATA: AGOSTO / 2021
DESENHO: RAFAELA ROCHA SOARES	PASE: PROJETO ARQUITETÔNICO BÁSICO	

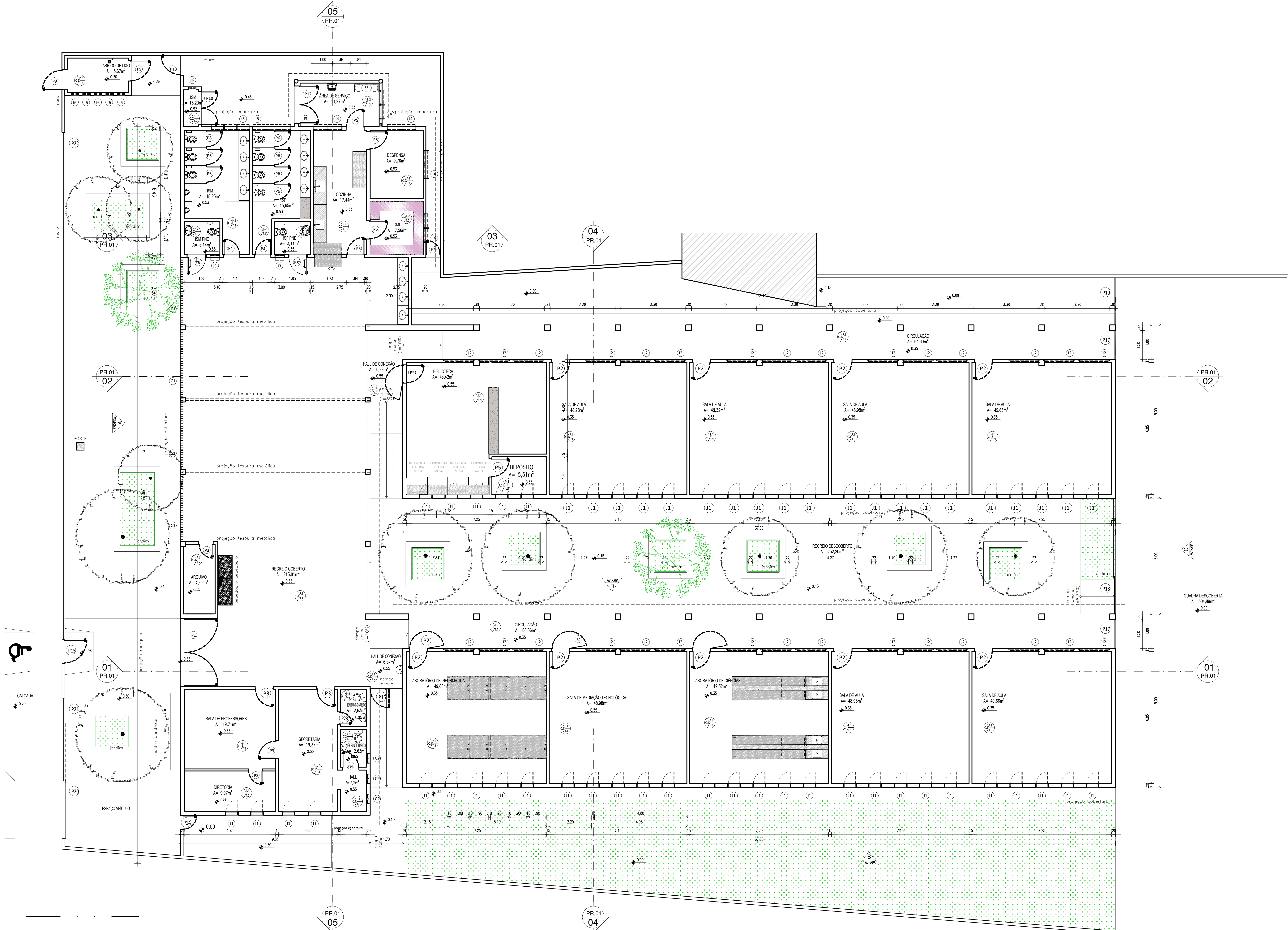
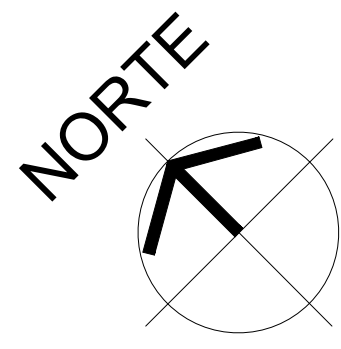

PLANTA BAIXA - EXECUTIVA
ESCALA: 1/75

LEGENDA ESQUADRIAS							
PORTAS							
Nº	DIMENSÕES (largura x altura x altura de piso)	ÁREA (m²)	TIPO	DESCRIÇÃO	QUANT. (unidade)	ÁREA TOTAL (m²)	
P1	3,30 x 2,50 x 0,00	8,25	GIRO (sem folha)	PORTÃO EM ESTRUTURA EM BARRAS DE METALON, PINTADO COM ESMALTE SINTÉTICO VERDE NA COR BRANCO NEVE OU EQUIVALENTE	01	8,25	
P2	0,90 x 2,10 x 0,00	1,89	GIRO (sem folha)	PORTA COM ESTRUTURA DE METALON COM BARRA DE ACESSIBILIDADE E VÍDEO NA VÍDEO TEMPERADO, RECHAMADO EM CHAPA DÚPLA, PINTADA COM ESMALTE SINTÉTICO VERDE NA COR BRANCO NEVE OU EQUIVALENTE - 181. REF. VERBAS OU EQUIVALENTE	10	18,90	
P3	0,90 x 2,10 x 0,00	1,89	GIRO (sem folha)	PORTA COM ESTRUTURA DE METALON COM BARRA DE ACESSIBILIDADE, RECHAMADO EM CHAPA DÚPLA, PINTADA COM ESMALTE SINTÉTICO VERDE NA COR BRANCO NEVE OU EQUIVALENTE - 181. REF. VERBAS OU EQUIVALENTE	04	7,56	
P4	0,90 x 2,10 x 0,00	1,89	GIRO (sem folha)	PORTA COM ESTRUTURA DE METALON RECHAMADO EM CHAPA DÚPLA, PINTADA COM ESMALTE SINTÉTICO VERBAS NA COR AZUL MAR - 181. REF. VERBAS OU EQUIVALENTE	02	3,78	
P5	0,90 x 2,10 x 0,00	1,89	GIRO (sem folha)	PORTA COM ESTRUTURA DE METALON RECHAMADO EM CHAPA DÚPLA, PINTADA COM ESMALTE SINTÉTICO VERBAS NA COR AZUL MAR - 181. REF. VERBAS OU EQUIVALENTE	02	3,78	
P6	0,80 x 1,65 x 0,20	1,32	ABRIR	PORTA EM ALUMÍNIO PINTADO ANODIZADO, NA COR NATURAL	07	9,24	
P7	1,40 x 2,10 x 0,00	2,94	GIRO (sem folha)	PORTA COM ESTRUTURA DE METALON COM BARRA DE ACESSIBILIDADE, RECHAMADO EM CHAPA DÚPLA, PINTADA COM ESMALTE SINTÉTICO VERBAS NA COR LARANJA - 181. REF. VERBAS OU EQUIVALENTE	00	0,00	
P8	0,90 x 2,10 x 0,00	1,89	GIRO (sem folha)	PORTA COM ESTRUTURA DE METALON RECHAMADO EM CHAPA DÚPLA, PINTADA COM ESMALTE SINTÉTICO VERBAS NA COR AZUL MAR - 181. REF. VERBAS OU EQUIVALENTE	02	3,78	
P9	1,00 x 1,95 x 0,00	1,95	GIRO (sem folha)	PORTA EM ALUMÍNIO COM VENEZIANA, NA COR NATURAL	02	3,90	
P10	1,00 x 1,95 x 0,00	1,95	GIRO (sem folha)	PORTA EM ALUMÍNIO COM VENEZIANA, NA COR NATURAL	01	1,95	
P11	2,00 x 2,10 x 0,00	4,20	GIRO (sem folha)	PORTA EM AÇO BORDO NA COR VERDE COM TRATAMENTO ACÚSTICO E BARRAS DE SAÍDA DE EMERGENCIA	00	0,00	
P12	1,40 x 2,10 x 0,00	2,94	GIRO (sem folha)	PORTA COM ESTRUTURA DE METALON, RECHAMADO EM CHAPA DÚPLA, PINTADA COM ESMALTE SINTÉTICO VERBAS NA COR LARANJA - 181. REF. VERBAS OU EQUIVALENTE	01	2,94	
P13	1,00 x 2,10 x 0,00	2,10	GIRO (sem folha)	PORTÃO COM ESTRUTURA DE METALON, RECHAMADO EM CHAPA DÚPLA, PINTADO COM ESMALTE SINTÉTICO VERBAS NA COR LARANJA - 181. REF. VERBAS OU EQUIVALENTE	01	2,10	
P14	1,00 x 2,10 x 0,00	2,10	GIRO (sem folha)	PORTÃO COM ESTRUTURA DE METALON, RECHAMADO EM CHAPA DÚPLA, PINTADO COM ESMALTE SINTÉTICO VERBAS NA COR BRANCO NEVE OU EQUIVALENTE	01	2,10	
P15	1,20 x 2,40 x 0,00	2,88	GIRO (sem folha)	PORTÃO COM ESTRUTURA EM BARRAS DE METALON, PINTADO COM ESMALTE SINTÉTICO VERBAS NA COR BRANCO NEVE OU EQUIVALENTE	01	2,88	
P16	1,20 x 2,40 x 0,00	2,88	GIRO x FOLHA (sem folha)	PORTÃO EM ESTRUTURA EM BARRAS DE METALON, PINTADO COM ESMALTE SINTÉTICO VERBAS NA COR BRANCO NEVE OU EQUIVALENTE	01	2,88	
P17	1,20 x 2,40 x 0,00	2,88	GIRO x FOLHA (sem folha)	PORTÃO EM ESTRUTURA EM BARRAS DE METALON, PINTADO COM ESMALTE SINTÉTICO VERBAS NA COR BRANCO NEVE OU EQUIVALENTE	01	2,88	
P18	1,20 x 2,40 x 0,00	2,88	GIRO x FOLHA (sem folha)	PORTÃO EM ESTRUTURA EM BARRAS DE METALON, PINTADO COM ESMALTE SINTÉTICO VERBAS NA COR BRANCO NEVE OU EQUIVALENTE	01	2,88	
P19	1,20 x 2,40 x 0,00	2,88	GIRO x FOLHA (sem folha)	PORTÃO EM ESTRUTURA EM BARRAS DE METALON, PINTADO COM ESMALTE SINTÉTICO VERBAS NA COR BRANCO NEVE OU EQUIVALENTE	01	2,88	
P20	1,20 x 2,40 x 0,00	2,88	GIRO x FOLHA (sem folha)	PORTÃO EM ESTRUTURA EM BARRAS DE METALON, PINTADO COM ESMALTE SINTÉTICO VERBAS NA COR BRANCO NEVE OU EQUIVALENTE	01	2,88	
P21	1,20 x 2,40 x 0,00	2,88	GIRO x FOLHA (sem folha)	PORTÃO EM ESTRUTURA EM BARRAS DE METALON, PINTADO COM ESMALTE SINTÉTICO VERBAS NA COR BRANCO NEVE OU EQUIVALENTE	01	2,88	
P22	1,20 x 2,40 x 0,00	2,88	GIRO x FOLHA (sem folha)	PORTÃO EM ESTRUTURA EM BARRAS DE METALON, PINTADO COM ESMALTE SINTÉTICO VERBAS NA COR BRANCO NEVE OU EQUIVALENTE	01	2,88	
P23	1,20 x 2,40 x 0,00	2,88	GIRO x FOLHA (sem folha)	PORTÃO EM ESTRUTURA EM BARRAS DE METALON, PINTADO COM ESMALTE SINTÉTICO VERBAS NA COR BRANCO NEVE OU EQUIVALENTE	01	2,88	
P24	1,20 x 2,40 x 0,00	2,88	GIRO x FOLHA (sem folha)	PORTÃO EM ESTRUTURA EM BARRAS DE METALON, PINTADO COM ESMALTE SINTÉTICO VERBAS NA COR BRANCO NEVE OU EQUIVALENTE	01	2,88	
P25	1,20 x 2,40 x 0,00	2,88	GIRO x FOLHA (sem folha)	PORTÃO EM ESTRUTURA EM BARRAS DE METALON, PINTADO COM ESMALTE SINTÉTICO VERBAS NA COR BRANCO NEVE OU EQUIVALENTE	01	2,88	
P26	1,20 x 2,40 x 0,00	2,88	GIRO x FOLHA (sem folha)	PORTÃO EM ESTRUTURA EM BARRAS DE METALON, PINTADO COM ESMALTE SINTÉTICO VERBAS NA COR BRANCO NEVE OU EQUIVALENTE	01	2,88	
P27	1,20 x 2,40 x 0,00	2,88	GIRO x FOLHA (sem folha)	PORTÃO EM ESTRUTURA EM BARRAS DE METALON, PINTADO COM ESMALTE SINTÉTICO VERBAS NA COR BRANCO NEVE OU EQUIVALENTE	01	2,88	
P28	1,20 x 2,40 x 0,00	2,88	GIRO x FOLHA (sem folha)	PORTÃO EM ESTRUTURA EM BARRAS DE METALON, PINTADO COM ESMALTE SINTÉTICO VERBAS NA COR BRANCO NEVE OU EQUIVALENTE	01	2,88	
P29	1,20 x 2,40 x 0,00	2,88	GIRO x FOLHA (sem folha)	PORTÃO EM ESTRUTURA EM BARRAS DE METALON, PINTADO COM ESMALTE SINTÉTICO VERBAS NA COR BRANCO NEVE OU EQUIVALENTE	01	2,88	
P30	1,20 x 2,40 x 0,00	2,88	GIRO x FOLHA (sem folha)	PORTÃO EM ESTRUTURA EM BARRAS DE METALON, PINTADO COM ESMALTE SINTÉTICO VERBAS NA COR BRANCO NEVE OU EQUIVALENTE	01	2,88	
P31	1,20 x 2,40 x 0,00	2,88	GIRO x FOLHA (sem folha)	PORTÃO EM ESTRUTURA EM BARRAS DE METALON, PINTADO COM ESMALTE SINTÉTICO VERBAS NA COR BRANCO NEVE OU EQUIVALENTE	01	2,88	
P32	1,20 x 2,40 x 0,00	2,88	GIRO x FOLHA (sem folha)	PORTÃO EM ESTRUTURA EM BARRAS DE METALON, PINTADO COM ESMALTE SINTÉTICO VERBAS NA COR BRANCO NEVE OU EQUIVALENTE	01	2,88	
P33	1,20 x 2,40 x 0,00	2,88	GIRO x FOLHA (sem folha)	PORTÃO EM ESTRUTURA EM BARRAS DE METALON, PINTADO COM ESMALTE SINTÉTICO VERBAS NA COR BRANCO NEVE OU EQUIVALENTE	01	2,88	
P34	1,20 x 2,40 x 0,00	2,88	GIRO x FOLHA (sem folha)	PORTÃO EM ESTRUTURA EM BARRAS DE METALON, PINTADO COM ESMALTE SINTÉTICO VERBAS NA COR BRANCO NEVE OU EQUIVALENTE	01	2,88	
P35	1,20 x 2,40 x 0,00	2,88	GIRO x FOLHA (sem folha)	PORTÃO EM ESTRUTURA EM BARRAS DE METALON, PINTADO COM ESMALTE SINTÉTICO VERBAS NA COR BRANCO NEVE OU EQUIVALENTE	01	2,88	
P36	1,20 x 2,40 x 0,00	2,88	GIRO x FOLHA (sem folha)	PORTÃO EM ESTRUTURA EM BARRAS DE METALON, PINTADO COM ESMALTE SINTÉTICO VERBAS NA COR BRANCO NEVE OU EQUIVALENTE	01	2,88	
P37	1,20 x 2,40 x 0,00	2,88	GIRO x FOLHA (sem folha)	PORTÃO EM ESTRUTURA EM BARRAS DE METALON, PINTADO COM ESMALTE SINTÉTICO VERBAS NA COR BRANCO NEVE OU EQUIVALENTE	01	2,88	
P38	1,20 x 2,40 x 0,00	2,88	GIRO x FOLHA (sem folha)	PORTÃO EM ESTRUTURA EM BARRAS DE METALON, PINTADO COM ESMALTE SINTÉTICO VERBAS NA COR BRANCO NEVE OU EQUIVALENTE	01	2,88	
P39	1,20 x 2,40 x 0,00	2,88	GIRO x FOLHA (sem folha)	PORTÃO EM ESTRUTURA EM BARRAS DE METALON, PINTADO COM ESMALTE SINTÉTICO VERBAS NA COR BRANCO NEVE OU EQUIVALENTE	01	2,88	
P40	1,20 x 2,40 x 0,00	2,88	GIRO x FOLHA (sem folha)	PORTÃO EM ESTRUTURA EM BARRAS DE METALON, PINTADO COM ESMALTE SINTÉTICO VERBAS NA COR BRANCO NEVE OU EQUIVALENTE	01	2,88	
P41	1,20 x 2,40 x 0,00	2,88	GIRO x FOLHA (sem folha)	PORTÃO EM ESTRUTURA EM BARRAS DE METALON, PINTADO COM ESMALTE SINTÉTICO VERBAS NA COR BRANCO NEVE OU EQUIVALENTE	01	2,88	
P42	1,20 x 2,40 x 0,00	2,88	GIRO x FOLHA (sem folha)	PORTÃO EM ESTRUTURA EM BARRAS DE METALON, PINTADO COM ESMALTE SINTÉTICO VERBAS NA COR BRANCO NEVE OU EQUIVALENTE	01	2,88	
P43	1,20 x 2,40 x 0,00	2,88	GIRO x FOLHA (sem folha)	PORTÃO EM ESTRUTURA EM BARRAS DE METALON, PINTADO COM ESMALTE SINTÉTICO VERBAS NA COR BRANCO NEVE OU EQUIVALENTE	01	2,88	
P44	1,20 x 2,40 x 0,00	2,88	GIRO x FOLHA (sem folha)	PORTÃO EM ESTRUTURA EM BARRAS DE METALON, PINTADO COM ESMALTE SINTÉTICO VERBAS NA COR BRANCO NEVE OU EQUIVALENTE	01	2,88	
P45	1,20 x 2,40 x 0,00	2,88	GIRO x FOLHA (sem folha)	PORTÃO EM ESTRUTURA EM BARRAS DE METALON, PINTADO COM ESMALTE SINTÉTICO VERBAS NA COR BRANCO NEVE OU EQUIVALENTE	01	2,88	
P46	1,20 x 2,40 x 0,00	2,88	GIRO x FOLHA (sem folha)	PORTÃO EM ESTRUTURA EM BARRAS DE METALON, PINTADO COM ESMALTE SINTÉTICO VERBAS NA COR BRANCO NEVE OU EQUIVALENTE	01	2,88	
P47	1,20 x 2,40 x 0,00	2,88	GIRO x FOLHA (sem folha)	PORTÃO EM ESTRUTURA EM BARRAS DE METALON, PINTADO COM ESMALTE SINTÉTICO VERBAS NA COR BRANCO NEVE OU EQUIVALENTE	01	2,88	
P48	1,20 x 2,40 x 0,00	2,88	GIRO x FOLHA (sem folha)	PORTÃO EM ESTRUTURA EM BARRAS DE METALON, PINTADO COM ESMALTE SINTÉTICO VERBAS NA COR BRANCO NEVE OU EQUIVALENTE	01	2,88	
P49	1,20 x 2,40 x 0,00	2,88	GIRO x FOLHA (sem folha)	PORTÃO EM ESTRUTURA EM BARRAS DE METALON, PINTADO COM ESMALTE SINTÉTICO VERBAS NA COR BRANCO NEVE OU EQUIVALENTE	01	2,88	
P50	1,20 x 2,40 x 0,00	2,88	GIRO x FOLHA (sem folha)	PORTÃO EM ESTRUTURA EM BARRAS DE METALON, PINTADO COM ESMALTE SINTÉTICO VERBAS NA COR BRANCO NEVE OU EQUIVALENTE	01	2,88	
P51	1,20 x 2,40 x 0,00	2,88	GIRO x FOLHA (sem folha)	PORTÃO EM ESTRUTURA EM BARRAS DE METALON, PINTADO COM ESMALTE SINTÉTICO VERBAS NA COR BRANCO NEVE OU EQUIVALENTE	01	2,88	
P52	1,20 x 2,40 x 0,00	2,88	GIRO x FOLHA (sem folha)	PORTÃO EM ESTRUTURA EM BARRAS DE METALON, PINTADO COM ESMALTE SINTÉTICO VERBAS NA COR BRANCO NEVE OU EQUIVALENTE	01	2,88	
P53	1,20 x 2,40 x 0,00	2,88	GIRO x FOLHA (sem folha)	PORTÃO EM ESTRUTURA EM BARRAS DE METALON, PINTADO COM ESMALTE SINTÉTICO VERBAS NA COR BRANCO NEVE OU EQUIVALENTE	01	2,88	
P54	1,20 x 2,40 x 0,00	2,88	GIRO x FOLHA (sem folha)	PORTÃO EM ESTRUTURA EM BARRAS DE METALON, PINTADO COM ESMALTE SINTÉTICO VERBAS NA COR BRANCO NEVE OU EQUIVALENTE	01	2,88	
P55	1,20 x 2,40 x 0,00	2,88	GIRO x FOLHA (sem folha)	PORTÃO EM ESTRUTURA EM BARRAS DE METALON, PINTADO COM ESMALTE SINTÉTICO VERBAS NA COR BRANCO NEVE OU EQUIVALENTE	01	2,88	
P56	1,20 x 2,40 x 0,00	2,88	GIRO x FOLHA (sem folha)	PORTÃO EM ESTRUTURA EM BARRAS DE METALON, PINTADO COM ESMALTE SINTÉTICO VERBAS NA COR BRANCO NEVE OU EQUIVALENTE	01	2,88	
P57	1,20 x 2,40 x 0,00	2,88	GIRO x FOLHA (sem folha)	PORTÃO EM ESTRUTURA EM BARRAS DE METALON, PINTADO COM ESMALTE SINTÉTICO VERBAS NA COR BRANCO NEVE OU EQUIVALENTE	01	2,88	
P58	1,20 x 2,40 x 0,00	2,88	GIRO x FOLHA (sem folha)	PORTÃO EM ESTRUTURA EM BARRAS DE METALON, PINTADO COM ESMALTE SINTÉTICO VERBAS NA COR BRANCO NEVE OU EQUIVALENTE	01	2,88	
P59	1,20 x 2,40 x 0,00	2,88	GIRO x FOLHA (sem folha)	PORTÃO EM ESTRUTURA EM BARRAS DE METALON, PINTADO COM ESMALTE SINTÉTICO VERBAS NA COR BRANCO NEVE OU EQUIVALENTE	01	2,88	
P60	1,20 x 2,40 x 0,00	2,88	GIRO x FOLHA (sem folha)	PORTÃO EM ESTRUTURA EM BARRAS DE METALON, PINTADO COM ESMALTE SINTÉTICO VERBAS NA COR BRANCO NEVE OU EQUIVALENTE	01	2,88	
P61	1,20 x 2,40 x 0,00	2,88	GIRO x FOLHA (sem folha)	PORTÃO EM ESTRUTURA EM BARRAS DE METALON, PINTADO COM ESMALTE SINTÉTICO VERBAS NA COR BRANCO NEVE OU EQUIVALENTE	01	2,88	
P62	1,20 x 2,40 x 0,00	2,88	GIRO x FOLHA (sem folha)	PORTÃO EM ESTRUTURA EM BARRAS DE METALON, PINTADO COM ESMALTE SINTÉTICO VERBAS NA COR BRANCO NEVE OU EQUIVALENTE	01	2,88	
P63	1,20 x 2,40 x 0,00	2,88	GIRO x FOLHA (sem folha)	PORTÃO EM ESTRUTURA EM BARRAS DE METALON, PINTADO COM ESMALTE SINTÉTICO VERBAS NA COR BRANCO NEVE OU EQUIVALENTE	01	2,88	
P64	1,20 x 2,40 x 0,00	2,88	GIRO x FOLHA (sem folha)	PORTÃO EM ESTRUTURA EM BARRAS DE METALON, PINTADO COM ESMALTE SINTÉTICO VERBAS NA COR BRANCO NEVE OU EQUIVALENTE	01	2,88	
P65	1,20 x 2,40 x 0,00	2,88	GIRO x FOLHA (sem folha)	PORTÃO EM ESTRUTURA EM BARRAS DE METALON, PINTADO COM ESMALTE SINTÉTICO VERBAS NA COR BRANCO NEVE OU EQUIVALENTE	01	2,88	
P66	1,20 x 2,40 x 0,00	2,88	GIRO x FOLHA (sem folha)	PORTÃO EM ESTRUTURA EM BARRAS DE METALON, PINTADO COM ESMALTE SINTÉTICO VERBAS NA COR BRANCO NEVE OU EQUIVALENTE	01	2,88	
P67	1,20 x 2,40 x 0,00	2,88	GIRO x FOLHA (sem folha)	PORTÃO EM ESTRUTURA EM BARRAS DE METALON, PINTADO COM ESMALTE SINTÉTICO VERBAS NA COR BRANCO NEVE OU EQUIVALENTE	01	2,88	
P68	1,20 x 2,40 x 0,00	2,88	GIRO x FOLHA (sem folha)	PORTÃO EM ESTRUTURA EM BARRAS DE METALON, PINTADO COM ESMALTE SINTÉTICO VERBAS NA COR BRANCO NEVE OU EQUIVALENTE	01	2,88	
P69	1,20 x 2,40 x 0,00	2,88	GIRO x FOLHA (sem folha)	PORTÃO EM ESTRUTURA EM BARRAS DE METALON, PINTADO COM ESMALTE SINTÉTICO VERBAS NA COR BRANCO NEVE OU EQUIVALENTE	01	2,88	
P70	1,20 x 2,40 x 0,00	2,88	GIRO x FOLHA (sem folha)	PORTÃO EM ESTRUTURA EM BARRAS DE METALON, PINTADO COM ESMALTE SINTÉTICO VERBAS NA COR BRANCO NEVE OU EQUIVALENTE	01	2,88	
P71	1,20 x 2,40 x 0,00	2,88	GIRO x FOLHA (sem folha)	PORTÃO EM ESTRUTURA EM BARRAS DE METALON, PINTADO COM ESMALTE SINTÉTICO VERBAS NA COR BRANCO NEVE OU EQUIVALENTE	01	2,88	
P72	1,20 x 2,40 x 0,00	2,88	GIRO x FOLHA (sem folha)	PORTÃO EM ESTRUTURA EM BARRAS DE METALON, PINTADO COM ESMALTE SINTÉTICO VERBAS NA COR BRANCO NEVE OU EQUIVALENTE	01	2,88	
P73	1,20 x 2,40 x 0,00	2,88	GIRO x FOLHA (sem folha)	PORTÃO EM ESTRUTURA EM BARRAS DE METALON, PINTADO COM ESMALTE SINTÉTICO VERBAS NA COR BRANCO NEVE OU EQUIVALENTE	01	2,88	
P74	1,20 x 2,40 x 0,00	2,88	GIRO x FOLHA (sem folha)	PORTÃO EM ESTRUTURA EM BARRAS DE METALON, PINTADO COM ESMALTE SINTÉTICO VERBAS NA COR BRANCO NEVE OU EQUIVALENTE	01	2,88	
P75	1,20 x 2,40 x 0,00	2,88	GIRO x FOLHA (sem folha)	PORTÃO EM ESTRUTURA EM BARRAS DE METALON, PINTADO COM ESMALTE SINTÉTICO VERBAS NA COR BRANCO NEVE OU EQUIVALENTE	01	2,88	
P76	1,20 x 2,40 x 0,00	2,88	GIRO x FOLHA (sem folha)	PORTÃO EM ESTRUTURA EM BARRAS DE METALON, PINTADO COM ESMALTE SINTÉTICO VERBAS NA COR BRANCO NEVE OU EQUIVALENTE	01	2,88	
P77	1,20 x 2,40 x 0,00	2,88	GIRO x FOLHA (sem folha)	PORTÃO EM ESTRUTURA EM BARRAS DE METALON, PINTADO COM ESMALTE SINTÉTICO VERBAS NA COR BRANCO NEVE OU EQUIVALENTE	01	2,88	
P78	1,20 x 2,40 x 0,00	2,88	GIRO x FOLHA (sem folha)	PORTÃO EM ESTRUTURA EM BARRAS DE METALON, PINTADO COM ESMALTE SINTÉTICO VERBAS NA COR BRANCO NEVE OU EQUIVALENTE	01	2,88	
P79	1,20 x 2,40 x 0,00	2,88	GIRO x FOLHA (sem folha)	PORTÃO EM ESTRUTURA EM BARRAS DE METALON, PINTADO COM ESMALTE SINTÉTICO VERBAS NA COR BRANCO NEVE OU EQUIVALENTE	01	2,88	
P80	1,20 x 2,40 x 0,00	2,88	GIRO x FOLHA (sem folha)	PORTÃO EM ESTRUTURA EM BARRAS DE METALON, PINTADO COM ESMALTE SINTÉTICO VERBAS NA COR BRANCO NEVE OU EQUIVALENTE	01	2,88	
P81	1,20 x 2,40 x 0,00	2,88	GIRO x FOLHA (sem folha)	PORTÃO EM ESTRUTURA EM BARRAS DE METALON, PINTADO COM ESMALTE SINTÉTICO VERBAS NA COR BRANCO NEVE OU EQUIVALENTE	01	2,88	
P82	1,20 x 2,40 x 0,00	2,88	GIRO x FOLHA (sem folha)	PORTÃO EM ESTRUTURA EM BARRAS DE METALON, PINTADO COM ESMALTE SINTÉTICO VERBAS NA COR BRANCO NEVE OU EQUIVALENTE	01	2,88	
P83	1,20 x 2,40 x 0,00	2,88	GIRO x FOLHA (sem folha)	PORTÃO EM ESTRUTURA EM BARRAS DE METALON, PINTADO COM ESMALTE SINTÉTICO VERBAS NA COR BRANCO NEVE OU EQUIVALENTE	01	2,88	
P84	1,20 x 2,40 x 0,00	2,88	GIRO x FOLHA (sem folha)	PORTÃO EM ESTRUTURA EM BARRAS DE METALON, PINTADO COM ESMALTE SINTÉTICO VERBAS NA COR BRANCO NEVE OU EQUIVALENTE	01	2,88	
P85	1,20 x 2,40 x 0,00	2,88	GIRO x FOLHA (sem folha)	PORTÃO EM ESTRUTURA EM BARRAS DE METALON, PINTADO COM ESMALTE SINTÉTICO VERBAS NA COR BRANCO NEVE OU EQUIVALENTE	01	2,88	
P86	1,20 x 2,40 x 0,00	2,88	GIRO x FOLHA (sem folha)	PORTÃO EM ESTRUTURA EM BARRAS DE METALON, PINTADO COM ESMALTE SINTÉTICO VERBAS NA COR BRANCO NEVE OU EQUIVALENTE	01	2,88	
P87	1,20 x 2,40 x 0,00	2,88	GIRO x FOLHA (sem folha)	PORTÃO EM ESTRUTURA EM BARRAS DE METALON, PINTADO COM ESMALTE SINTÉTICO VERBAS NA COR BRANCO NEVE OU EQUIVALENTE	01	2,88	
P88	1,20 x 2,40 x 0,00	2,88	GIRO x FOLHA (sem folha)	PORTÃO EM ESTRUTURA EM BARRAS DE METALON, PINTADO COM ESMALTE SINTÉTICO VERBAS NA COR BRANCO NEVE OU EQUIVALENTE	01	2,88	
P89	1,20 x 2,40 x 0,00	2,88	GIRO x FOLHA (sem folha)	PORTÃO EM ESTRUTURA EM BARRAS DE METALON, PINTADO COM ESMALTE SINTÉTICO VERBAS NA COR BRANCO NEVE OU EQUIVALENTE	01	2,88	
P90	1,20 x 2,40 x 0,00	2,88	GIRO x FOLHA (sem folha)	PORTÃO EM ESTRUTURA EM BARRAS DE METALON, PINTADO COM ESMALTE SINTÉTICO VERBAS NA COR BRANCO NEVE OU EQUIVALENTE	01	2,88	
P91	1,20 x 2,40 x 0,00	2,88	GIRO x FOLHA (sem folha)	PORTÃO EM ESTRUTURA EM BARRAS DE METALON, PINTADO COM ESMALTE SINTÉTICO VERBAS NA COR BRANCO NEVE OU EQUIVALENTE	01	2,88	
P92	1,20 x 2,40 x 0,00	2,88	GIRO x FOLHA (sem folha)	PORTÃO EM ESTRUTURA EM BARRAS DE METALON, PINTADO COM ESMALTE SINTÉTICO VERBAS NA COR BRANCO NEVE OU EQUIVALENTE	01	2,88	
P93	1,20 x 2,40 x 0,00	2,88	GIRO x FOLHA (sem folha)	PORTÃO EM ESTRUTURA EM BARRAS DE METALON, PINTADO COM ESMALTE SINTÉTICO VERBAS NA COR BRANCO NEVE OU EQUIVALENTE	01	2,88	
P94	1,20 x 2,40 x 0,00	2,88	GIRO x FOLHA (sem folha)	PORTÃO EM ESTRUTURA EM BARRAS DE METALON, PINTADO COM ESMALTE SINTÉTICO VERBAS NA COR BRANCO NEVE OU EQUIVALENTE	01	2,88	
P95	1,20 x 2,40 x 0,00	2,88	GIRO x FOLHA (sem folha)	PORTÃO EM ESTRUTURA EM BARRAS DE METALON, PINTADO COM ESMALTE SINTÉTICO VERBAS NA COR BRANCO NEVE OU EQUIVALENTE	01	2,88	
P96	1,20 x 2,40 x 0,00	2,88	GIRO x FOLHA (sem folha)	PORTÃO EM ESTRUTURA EM B			

NOTAS:
1. COTAS EM METROS.
2. MEDIDAS EM COTAS PREVALECEM SOBRE O DESENHO.
3. CONFERIR MEDIDAS, ABERTURAS, NÍVEIS E PRUMOS NO LOCAL.
4. OS VÃO DAS PORTAS INTERNAS SERÃO COM 3,0m DEVENDO ADEQUAR 6,0m P/ AS ABERTURAS.

HISTÓRICO		
ALTERAÇÃO	REVISÃO	DATA
1.		
2.		
3.		
4.		
5.		
ARQUITETO(A):		PROPRIETÁRIO:
Rafaela Rocha Soares		



GOVERNO DO ESTADO DO PIAUÍ

SEDUC - SECRETARIA DE ESTADO DA EDUCAÇÃO
19º GR - U. E. LUCÍDIO PORTELA

DEPARTAMENTO:
UNIDADE DE GESTÃO DA REDE FÍSICA

TÍTULO DO PROJETO:
PROJETO DE REFORMA e AMPLIAÇÃO

ENDEREÇO DO SERVIÇO:
AV. BARÃO DE CASTELO BRANCO, S/N - BAIRRO CRISTO REI

TÍTULO DO DESENHO:
PROPOSTA - PLANTA BAIXA EXECUTIVA

MUNICÍPIO:
TERESINA - PI

DESENHADO:
RAFAELA ROCHA SOARES

DESENHO:
ARQ

FRANCSH:
06/12

ESCALA:
1/100

REVISÃO:

1.		2.		3.		4.		5.	
ARQUITETO(A)		ENGENHEIRO(A) RESPONSÁVEL		PROPRIETÁRIO					
Rafaela Rocha Soares 61551-5									



Piauí
GOVERNO DO ESTADO

GOVERNO DO ESTADO D

SEDUC - SECRETARIA DE ESTADO DA E

19º GRE - U. E. LUCÍDIO PORTE

DEPARTAMENTO: UNIDADE DE GESTÃO DA REDE FÍSICA TÍTULO DO PROJETO: PROJETO DE REFORMA e AMPLIAÇÃO ENDEREÇO DO SERVIÇO: AV. BARÃO DE ROCHA BRANCO, S/N - BAIRRO CRISTO REI TÍTULO DO DESENHO: PROPOSTA - PLANTA DE LAYOUT de MOBILIÁRIO e de COBERTURA	DES FRA ESC REV
MUNICÍPIO: TERESINHA - PI ZONA: URBANA DATA: AGOSTO / 2021	

DESENHO:
 RAFAELA ROCHA SOARES

FASE:
 PROJETO ARQUITETÔNICO BÁSICO

DATA:
 AGOSTO / 2021

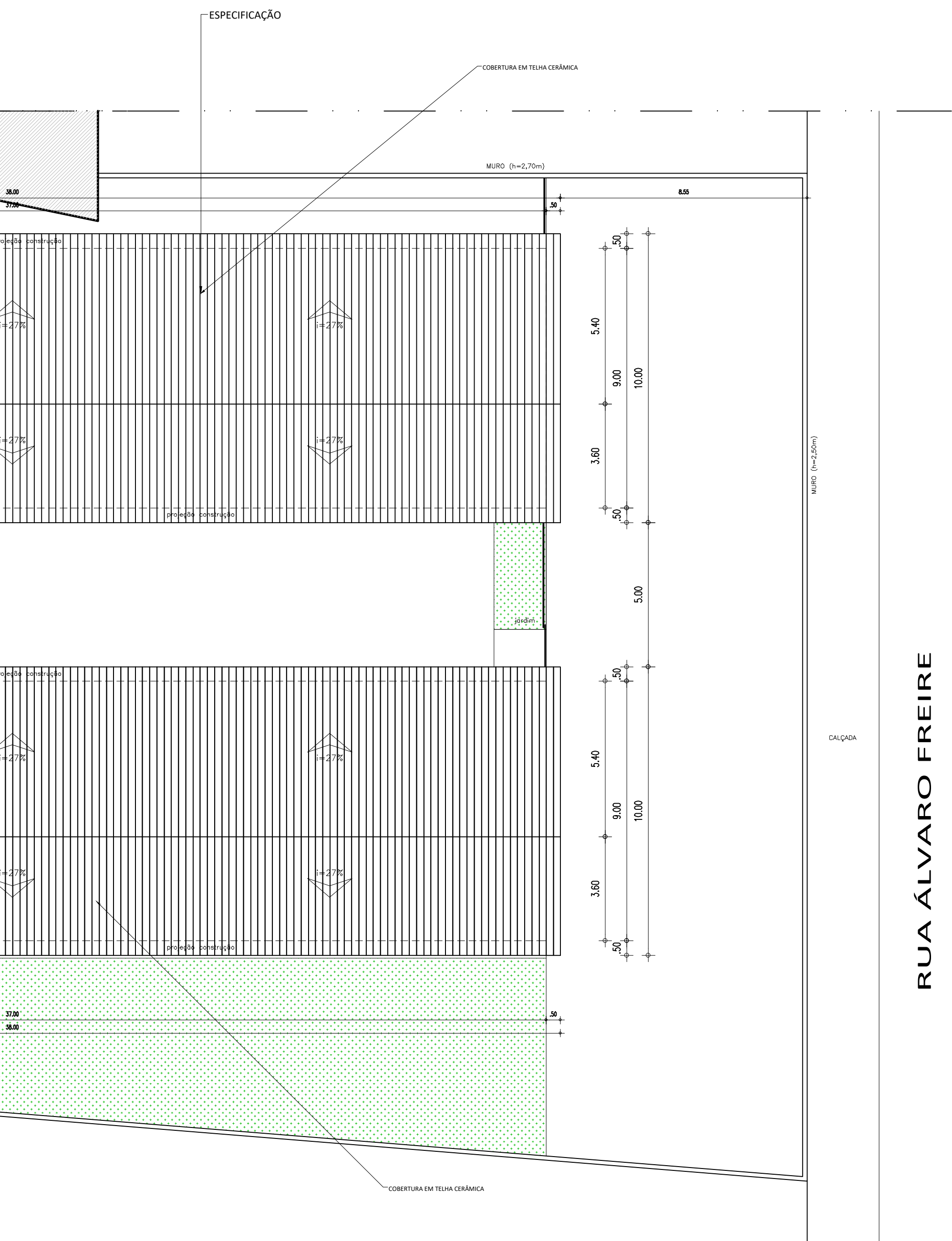

	COR	PENAL
red	07	0.1
yellow	07	0.2
green	07	0.3
cyan	07	0.4
blue	07	0.5
magenta	07	0.6
white	07	0.7
08	07	0.1
40	40	0.1
94	94	0.1
240	240	0.1
253	253	0.1

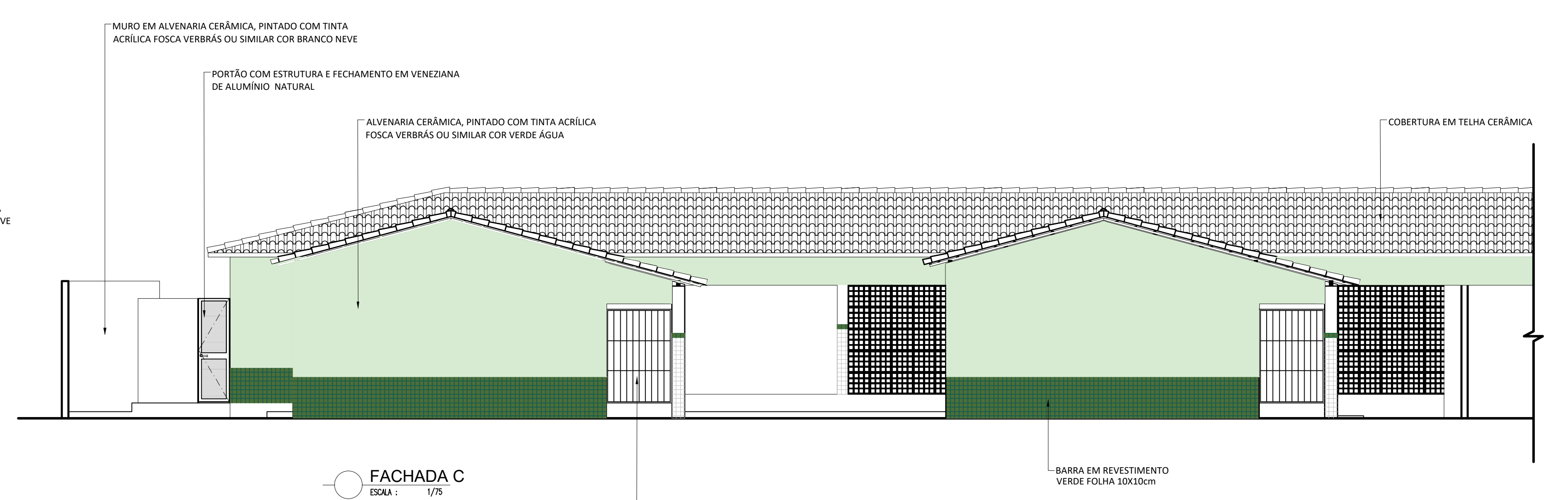
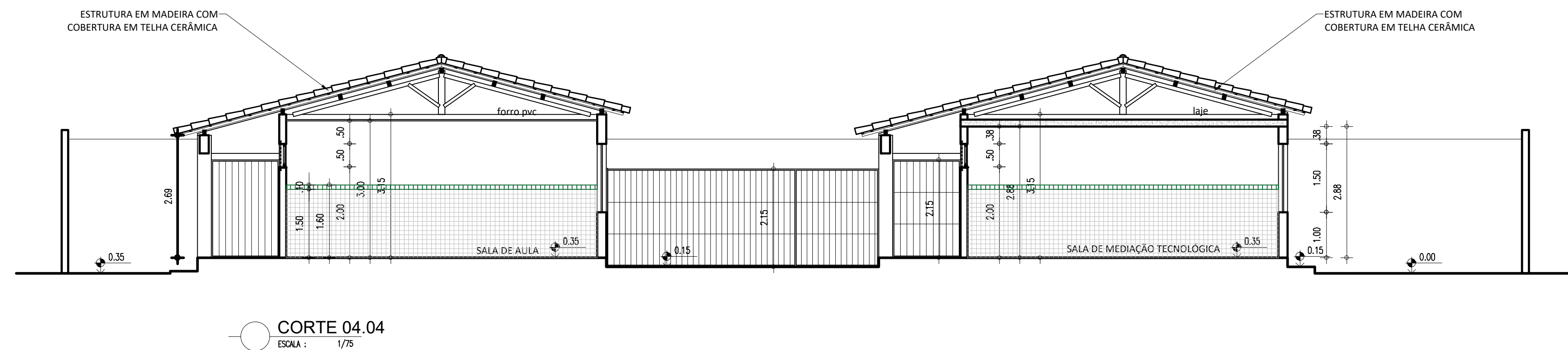
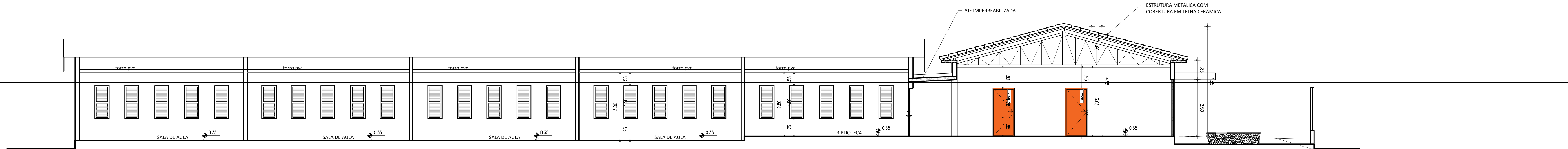

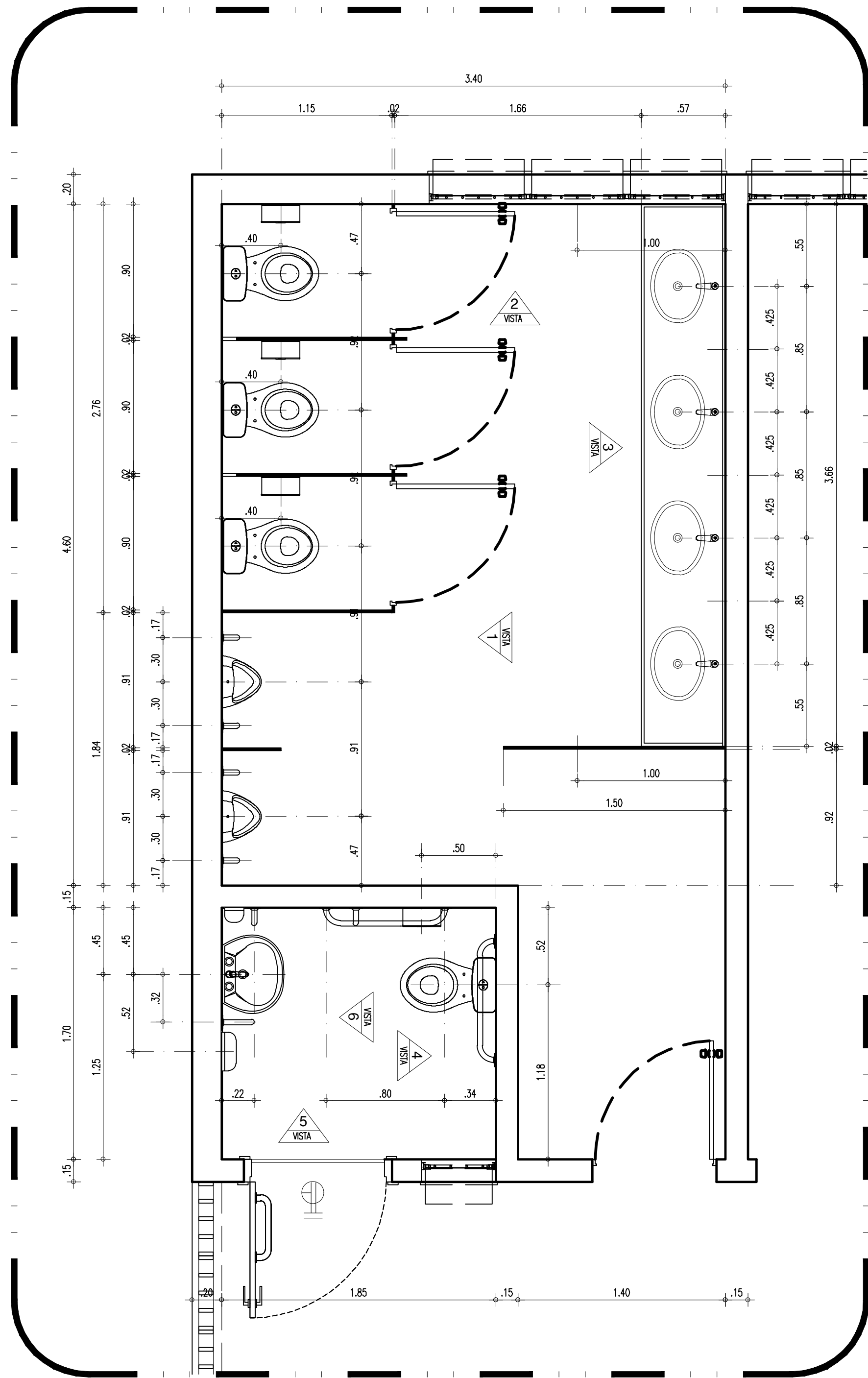

ISM e ISM PNE - PLANTA BAIXA
ESCALA : 1/25

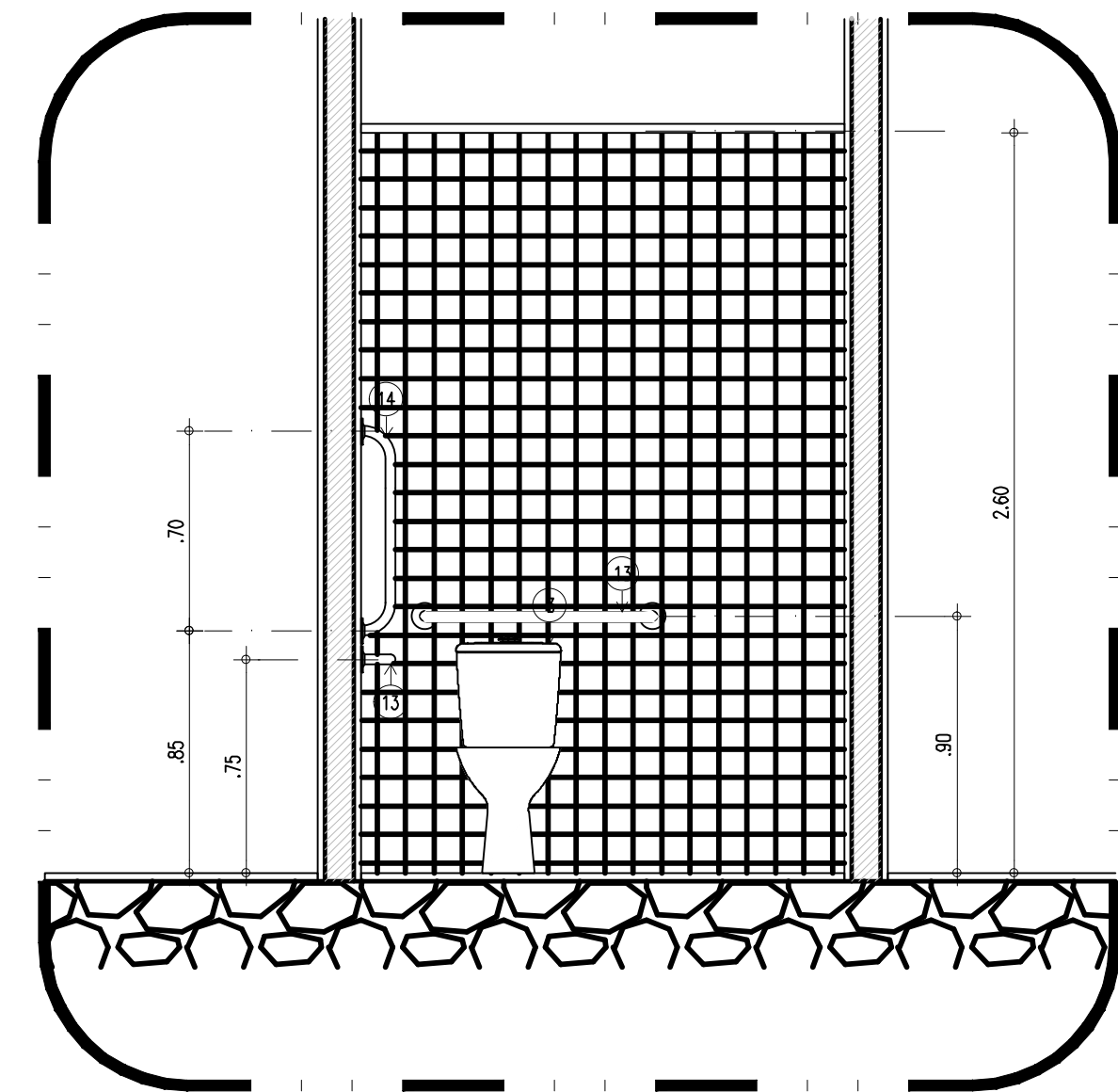

ISM e ISM PNE - VISTA 4
ESCALA : 1/25

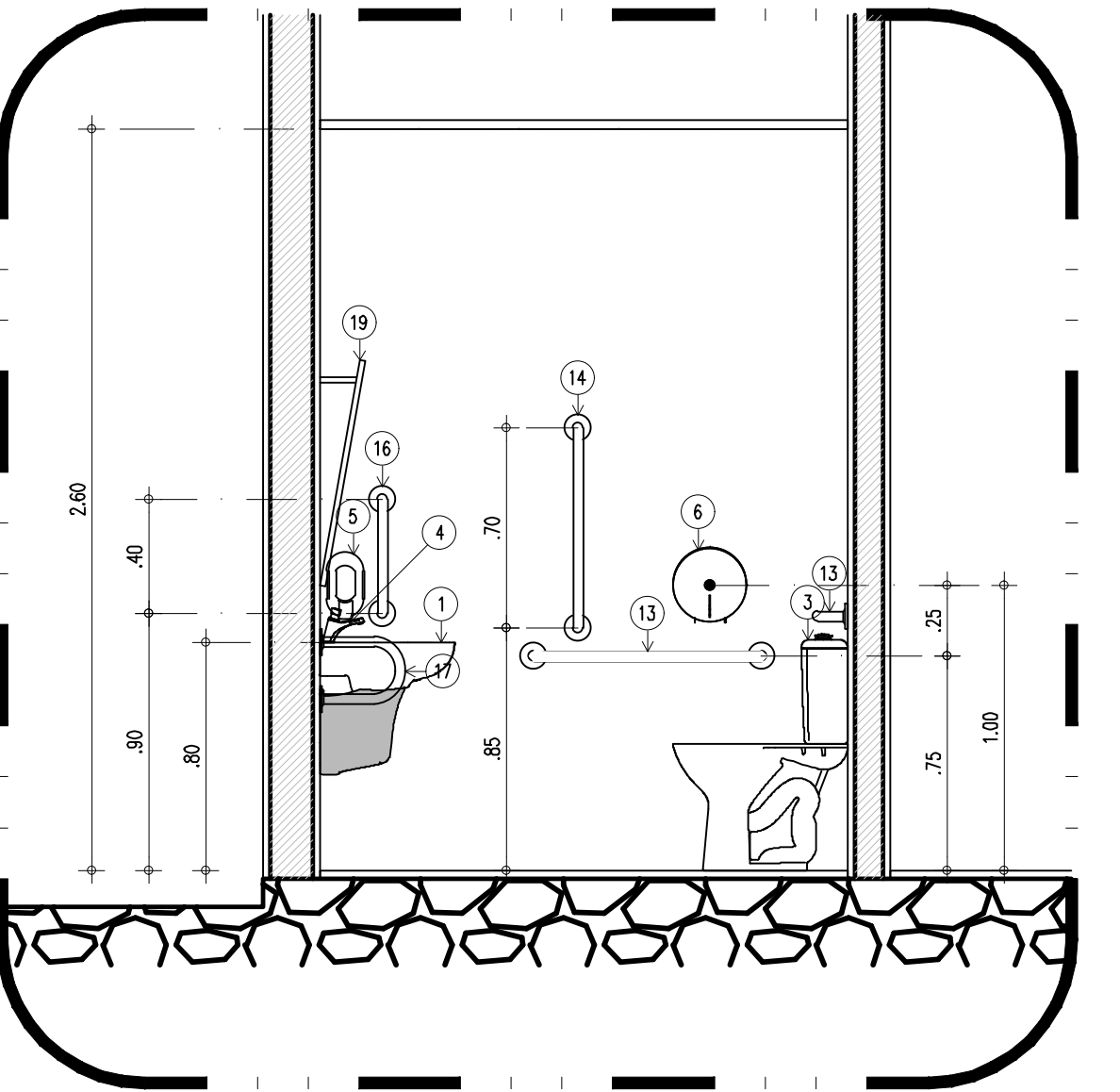

ISM e ISM PNE - VISTA 5
ESCALA : 1/25

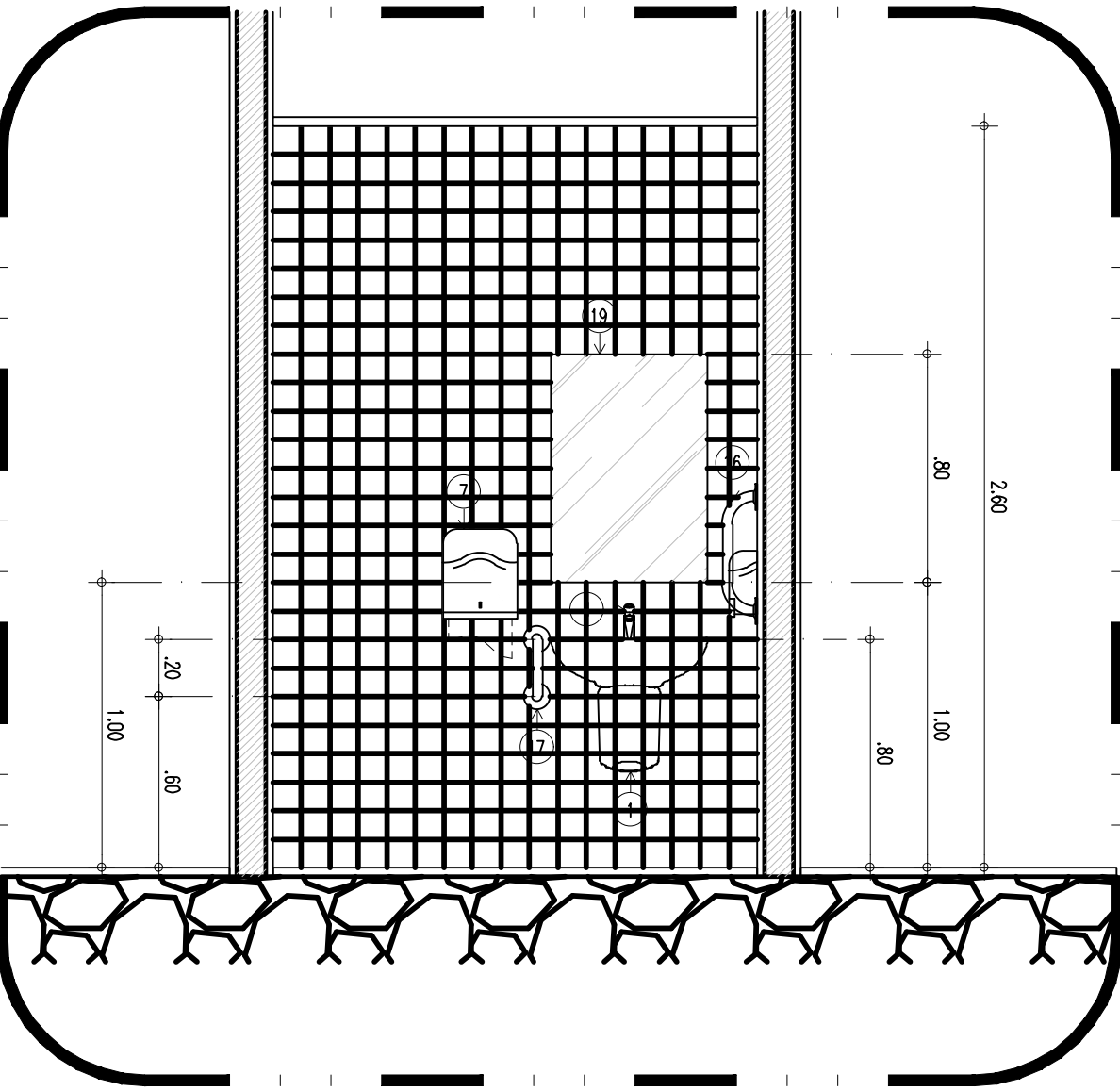

ISM e ISM PNE - VISTA 6
ESCALA : 1/25

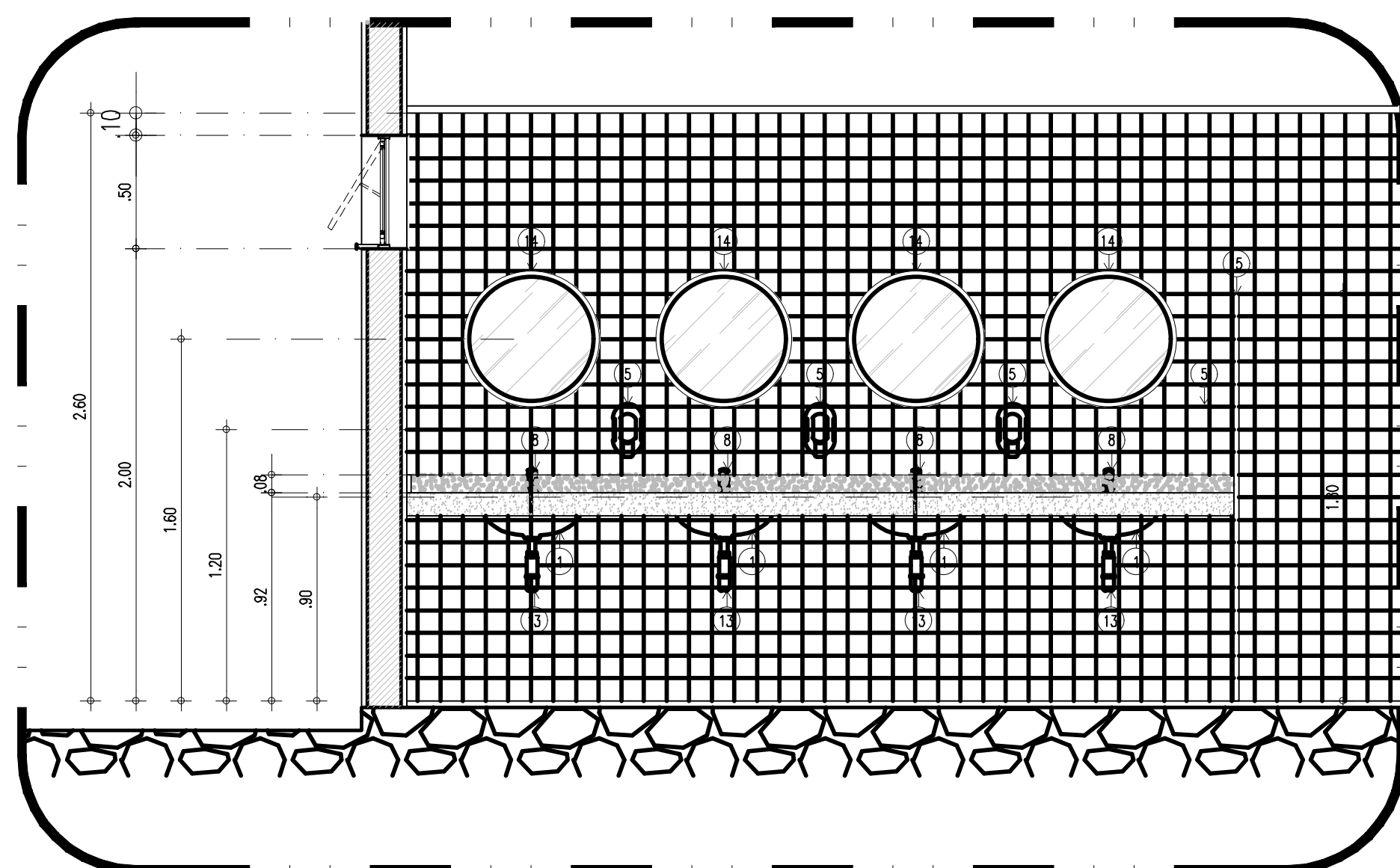

ISM e ISM PNE - VISTA 3
ESCALA : 1/25

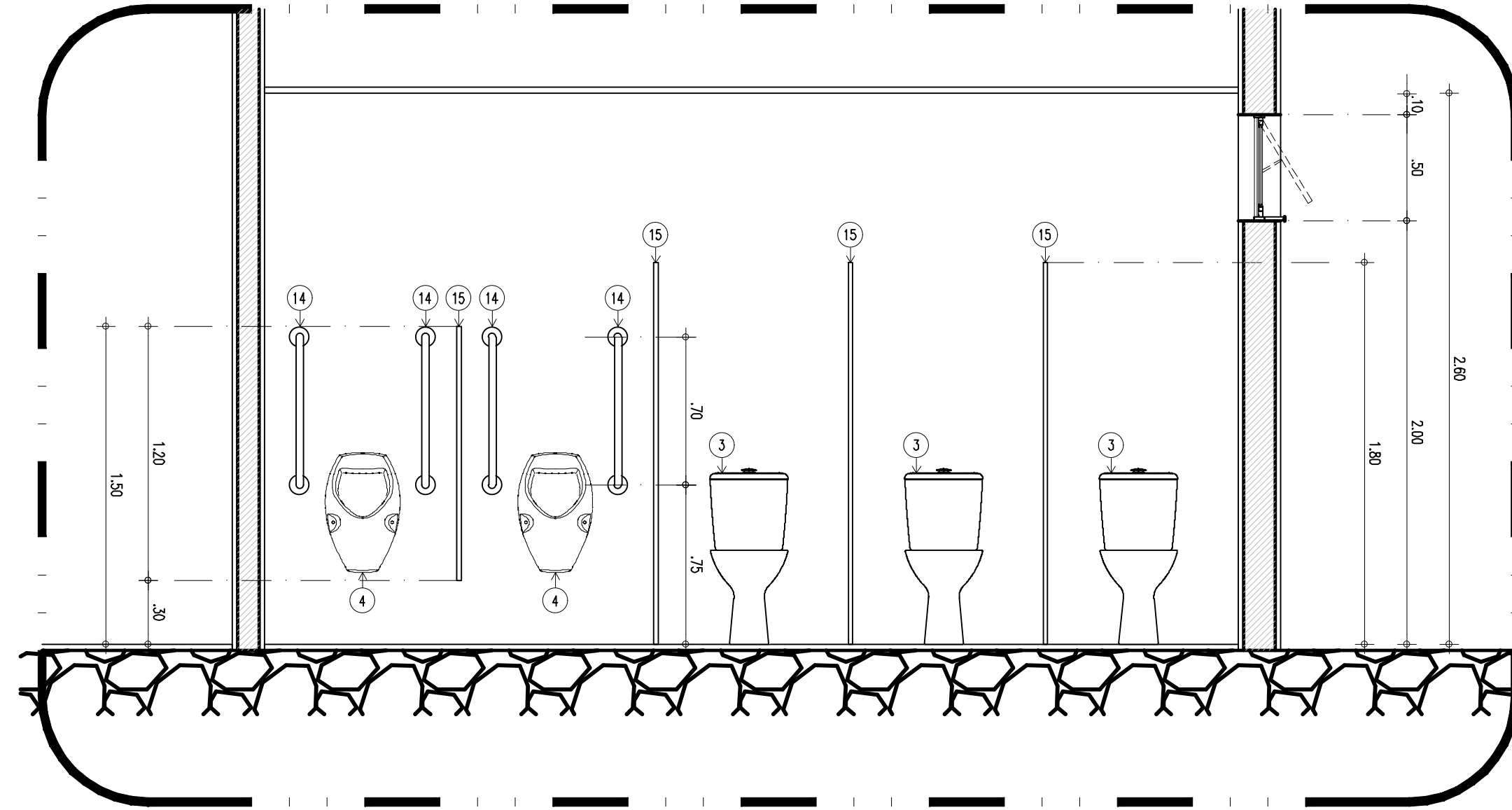

ISM e ISM PNE - VISTA 1
ESCALA : 1/25

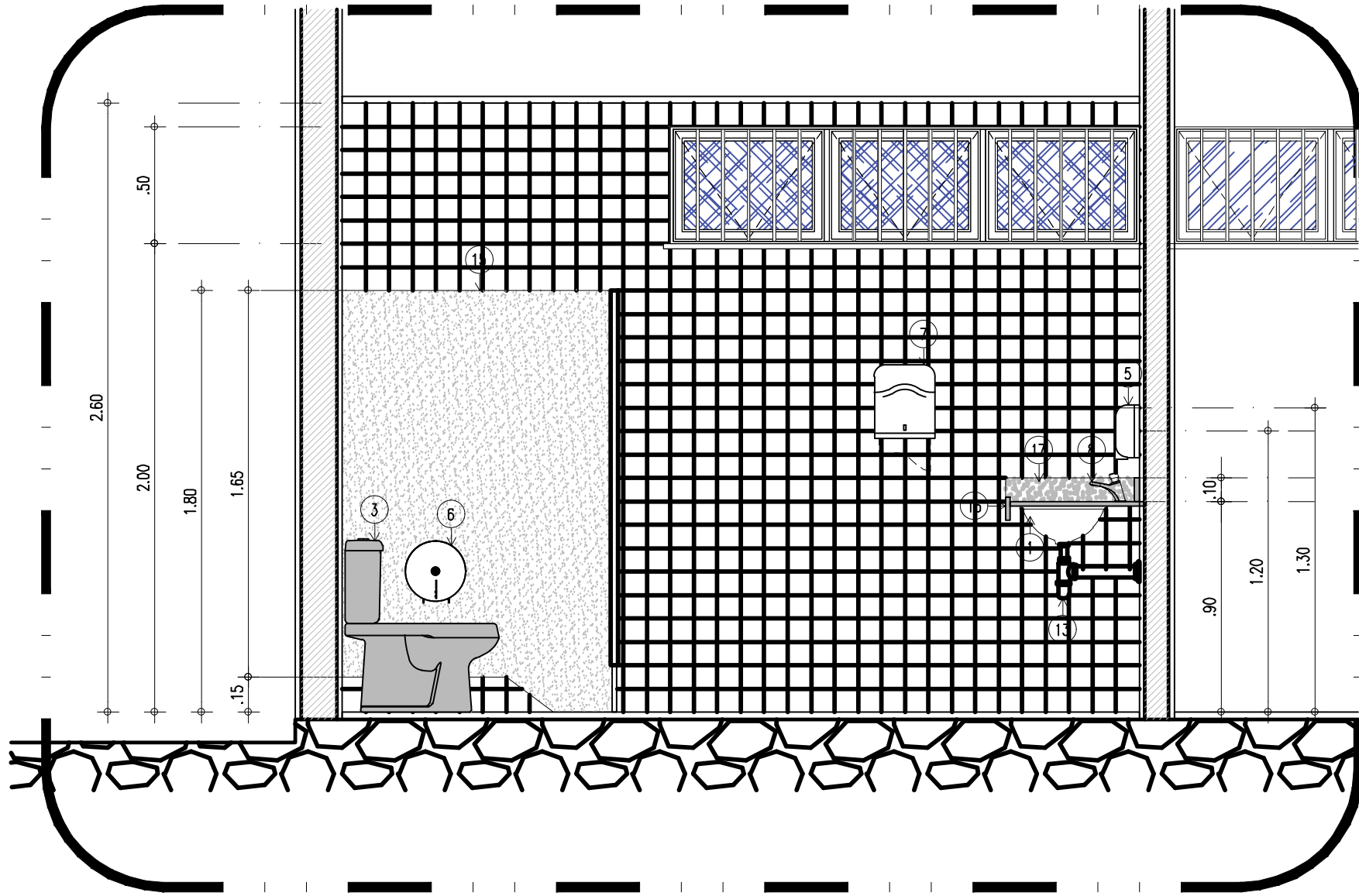

ISM e ISM PNE - VISTA 2
ESCALA : 1/25

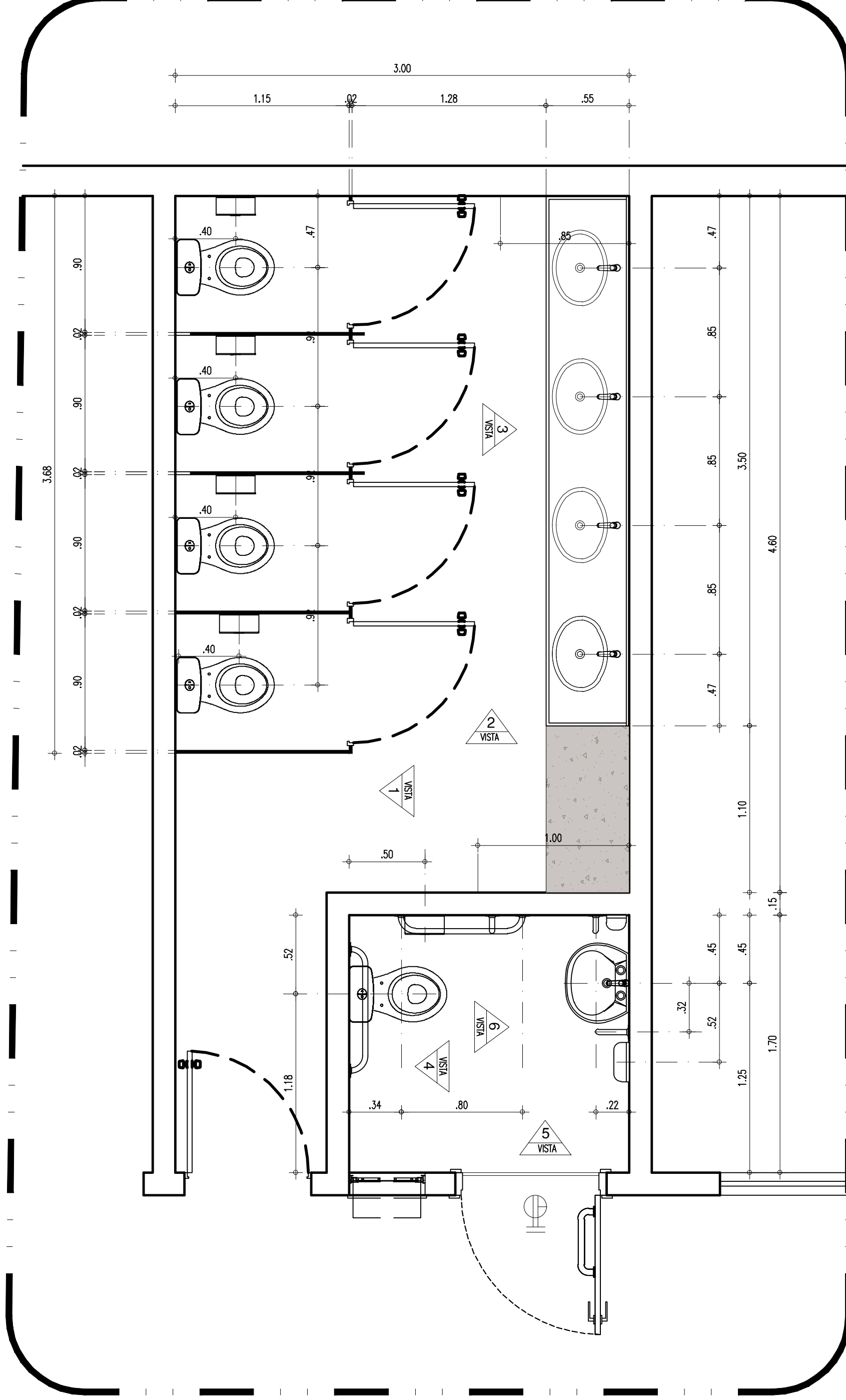

ISF e ISF PNE - PLANTA BAIXA
ESCALA : 1/25

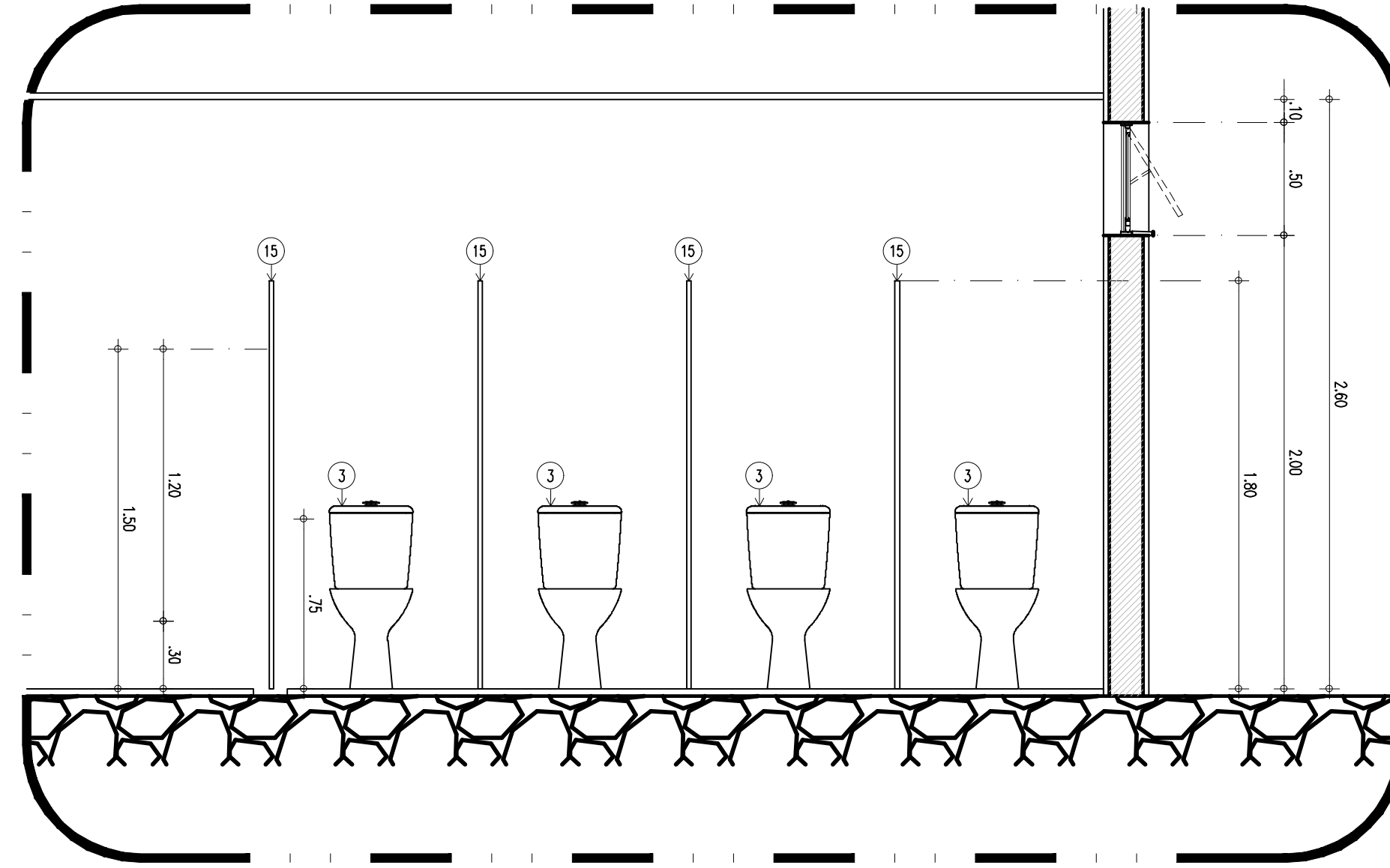

ISF e ISF PNE - VISTA 1
ESCALA : 1/25

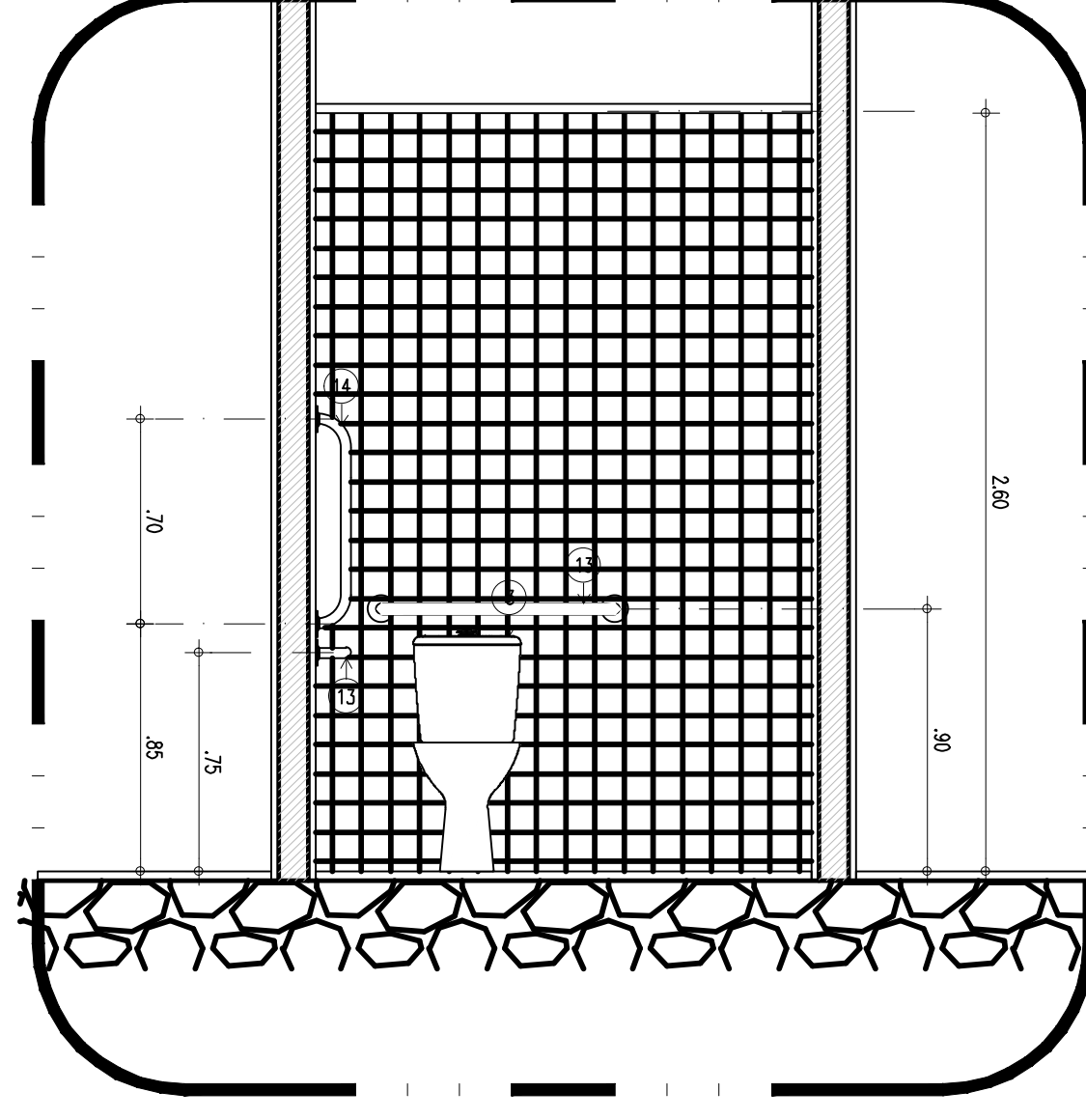

ISM e ISM PNE - VISTA 4
ESCALA : 1/25

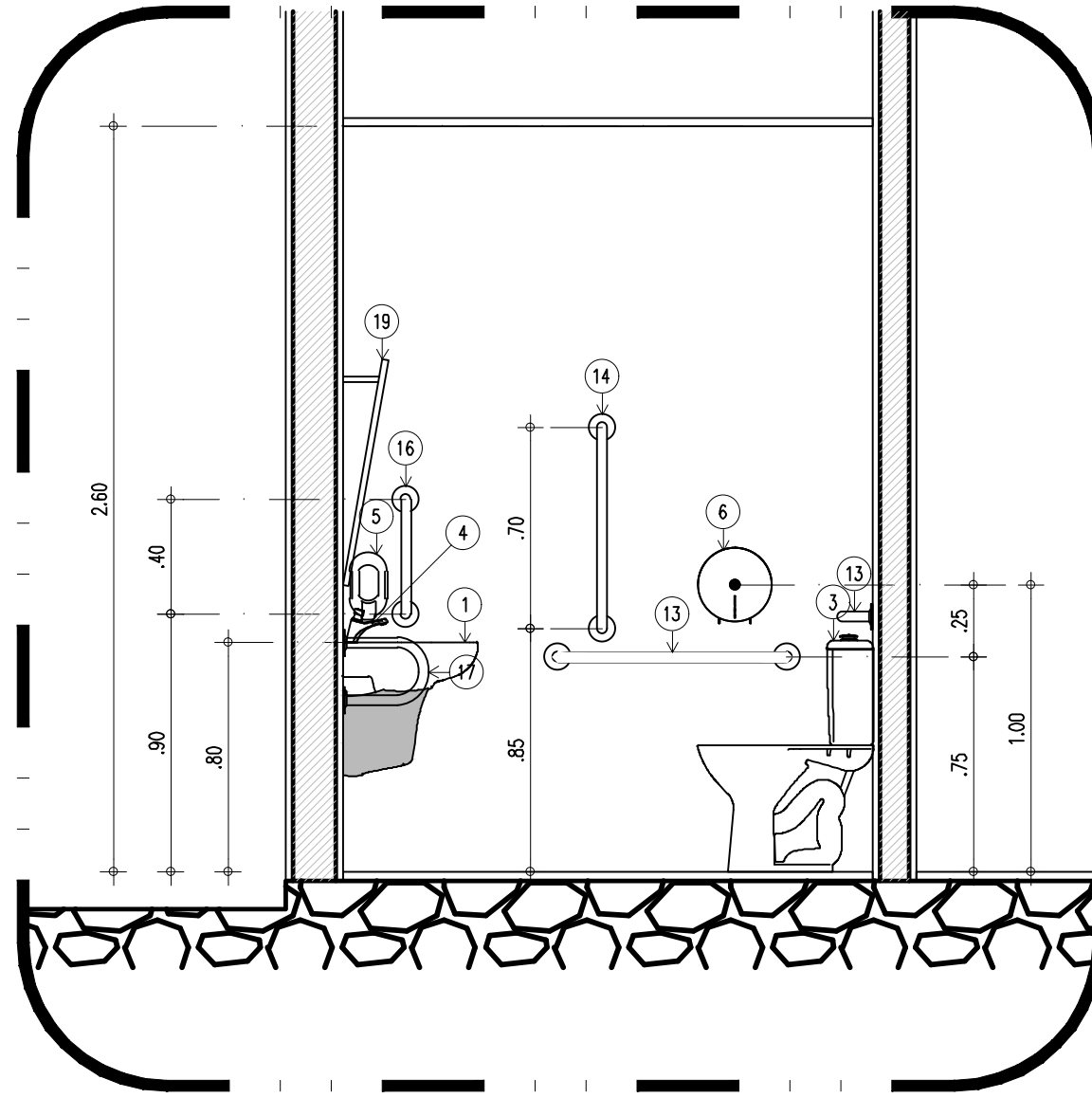

ISM e ISM PNE - VISTA 5
ESCALA : 1/25

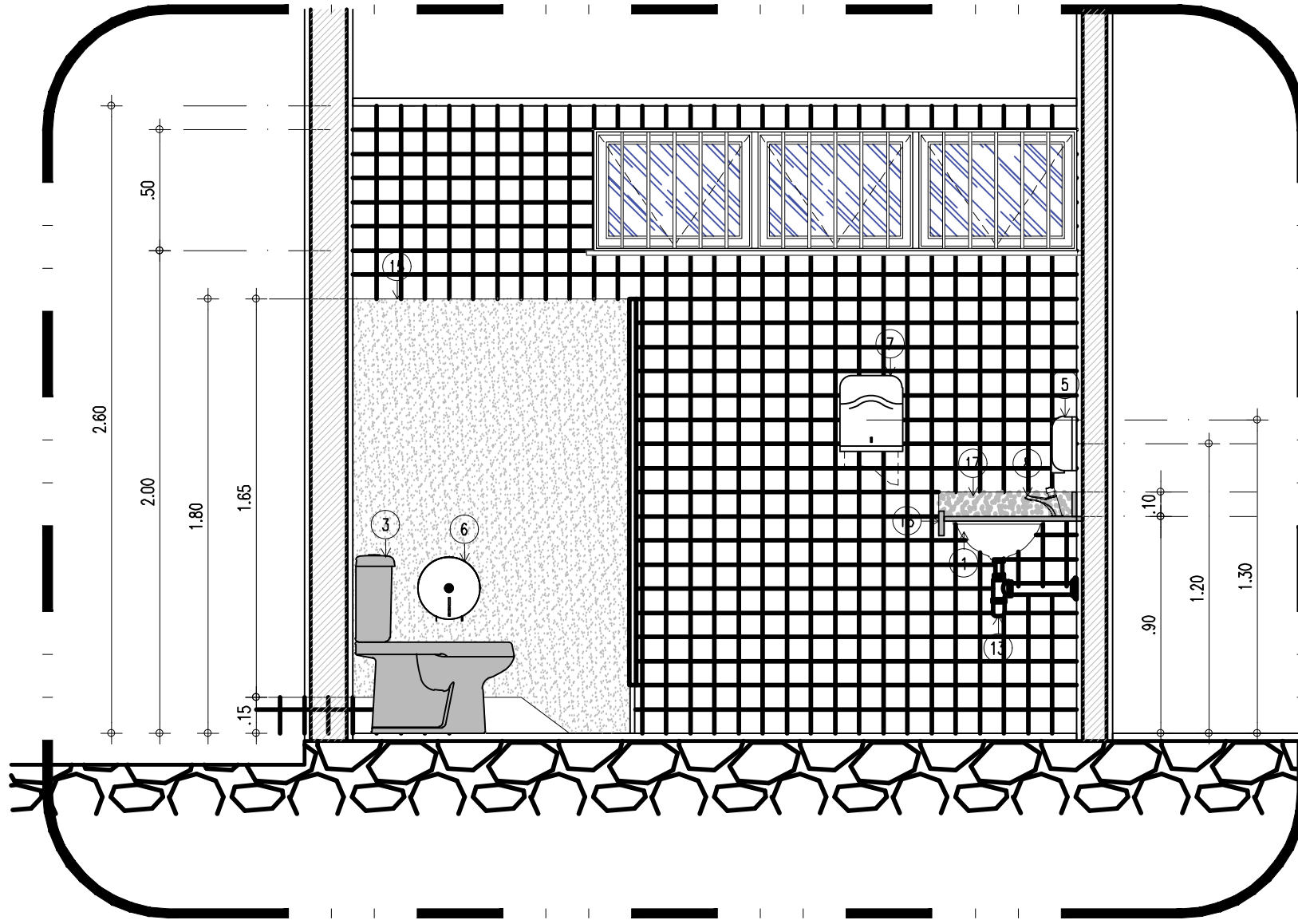

ISM e ISM PNE - VISTA 2
ESCALA : 1/25

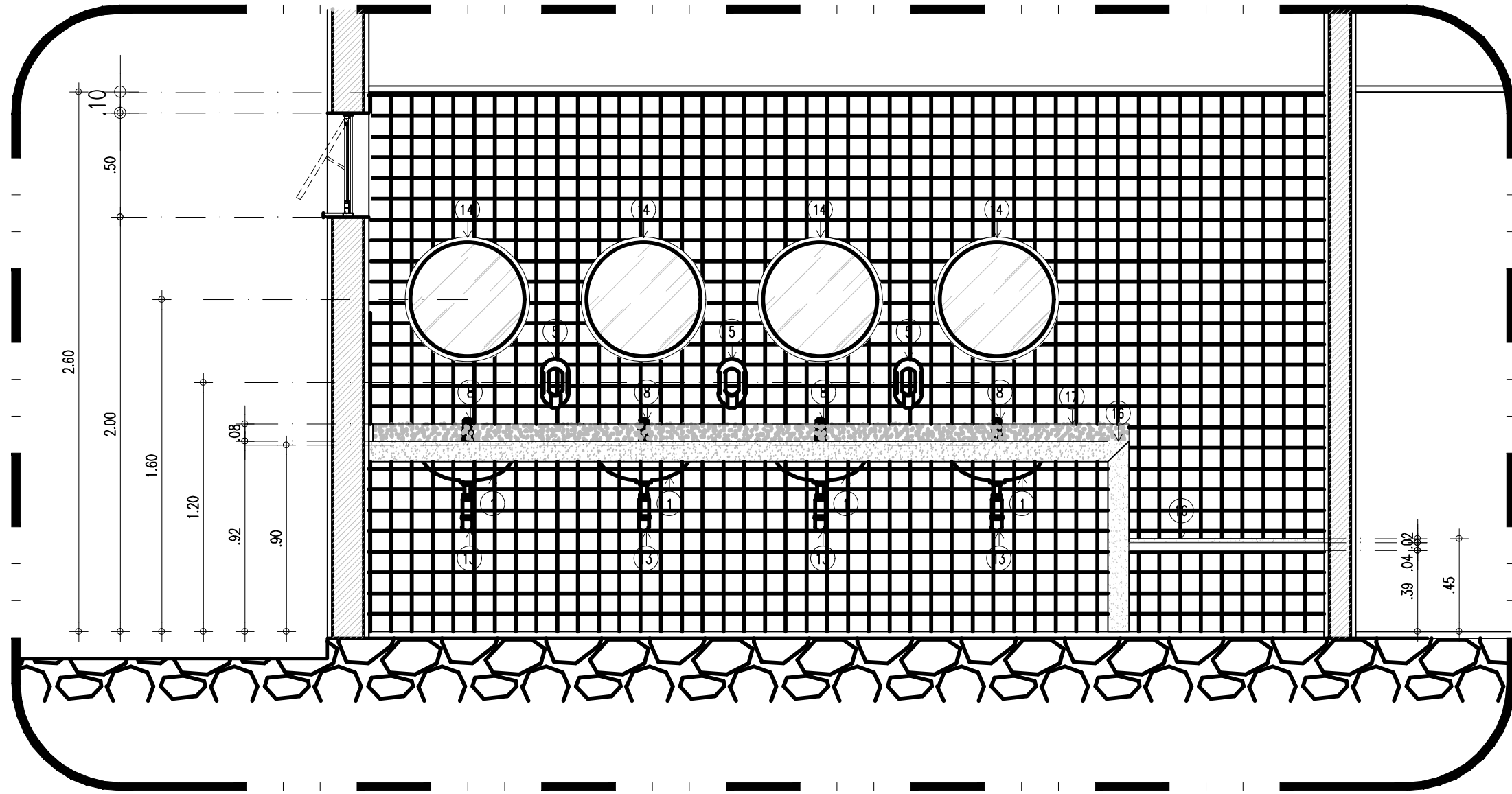

ISM e ISM PNE - VISTA 3
ESCALA : 1/25

LEGENDA - ACESSÓRIOS DE BANHEIROS	
01	CUBA DE EMBUTIR OVAL EM LOUÇA BRANCA, 35 X 50CM OU EQUIVALENTE
02	VASO SANITÁRIO COM CAVA ACOPLADA COR BRANCA
03	ASSENTO SANITÁRIO CONVENCIONAL
04	MICTÓRIO SIFONADO LOUÇA BRANCA PADRÃO MÉDIO
05	SABONETEIRA PLÁSTICA TIPO DISPENSER PARA SABONETE LÍQUIDO COM RESERVATÓRIO 800 A 1500ml
06	DISPENSER PLÁSTICO PARA PAPEL HIGIÊNICO
07	DISPENSER PLÁSTICO PARA PAPEL TOALHA
08	TORNEIRA CROMADA DE MESA 1/4
09	CHUVEIRO TRADICIONAL
10	CABIDE CROMADO
11	ACABAMENTO PARA REGISTRO BASE 3/4"
12	RALO SIFONADO CROMADO COM FECHO
13	SIFÃO DO TIPO GARRAFA EM METAL CROMADO 1x1,1/2
14	ESPELHO
15	DIVISÓRIA EM GRANITO
16	SIFÃO DO TIPO GARRAFA EM METAL CROMADO 1x1,1/2
17	BANCADA EM GRANITO
18	ESPELHO EM GRANITO
19	BANCO EM CONCRETO REVESTIDO COM CERÂMICA PIS 10x10cm NA COR BRANCA E ASSENTO EM GRANITO CINZA POLIDO

LEGENDA - ACESSÓRIOS DE BANHEIROS PCD	
01	LAVATÓRIO COM COLUNA SUSPensa
02	VASO SANITÁRIO SIFONADO CONVENCIONAL PARA PCD SEM FURO FRONTAL COM LOUÇA BRANCA SEM ASSENTO
03	ASSENTO SANITÁRIO CONVENCIONAL
04	TORNEIRA DE MESA COM FECHAMENTO AUTOMÁTICO PARA LAVATÓRIO
05	SABONETEIRA PLÁSTICA TIPO DISPENSER PARA SABONETE LÍQUIDO COM RESERVATÓRIO 800 A 1500ml
06	DISPENSER PLÁSTICO PARA PAPEL HIGIÊNICO
07	DISPENSER PLÁSTICO PARA PAPEL TOALHA
08	BANCO ARTICULADO, EM AÇO INOX PARA PCD, FIXADO NA PAREDE
09	CHUVEIRO TRADICIONAL
10	CABIDE CROMADO
11	ACABAMENTO PARA REGISTRO BASE 3/4"
12	RALO SIFONADO CROMADO COM FECHO
13	BARRA DE APOIO RETA, EM AÇO INOX POLIDO, 80 CM FIXADA NA PAREDE
14	BARRA DE APOIO RETA, EM AÇO INOX POLIDO, 70 CM FIXADA NA PAREDE
15	BARRA DE APOIO EM L, EM AÇO INOX POLIDO, 70x75 CM FIXADA NA PAREDE
16	BARRA DE APOIO RETA, EM AÇO INOX POLIDO, 40 CM FIX. PORTA OU PAREDE
17	BARRA DE APOIO EM U, EM AÇO INOX POLIDO, 30 CM FIXADA NA PAREDE
18	SIFÃO DO TIPO GARRAFA EM METAL CROMADO 1x1,1/2
19	ESPELHO INCLINADO COLADO NA ESTRUTURA DE MDF, TAM. 55X80x100CM

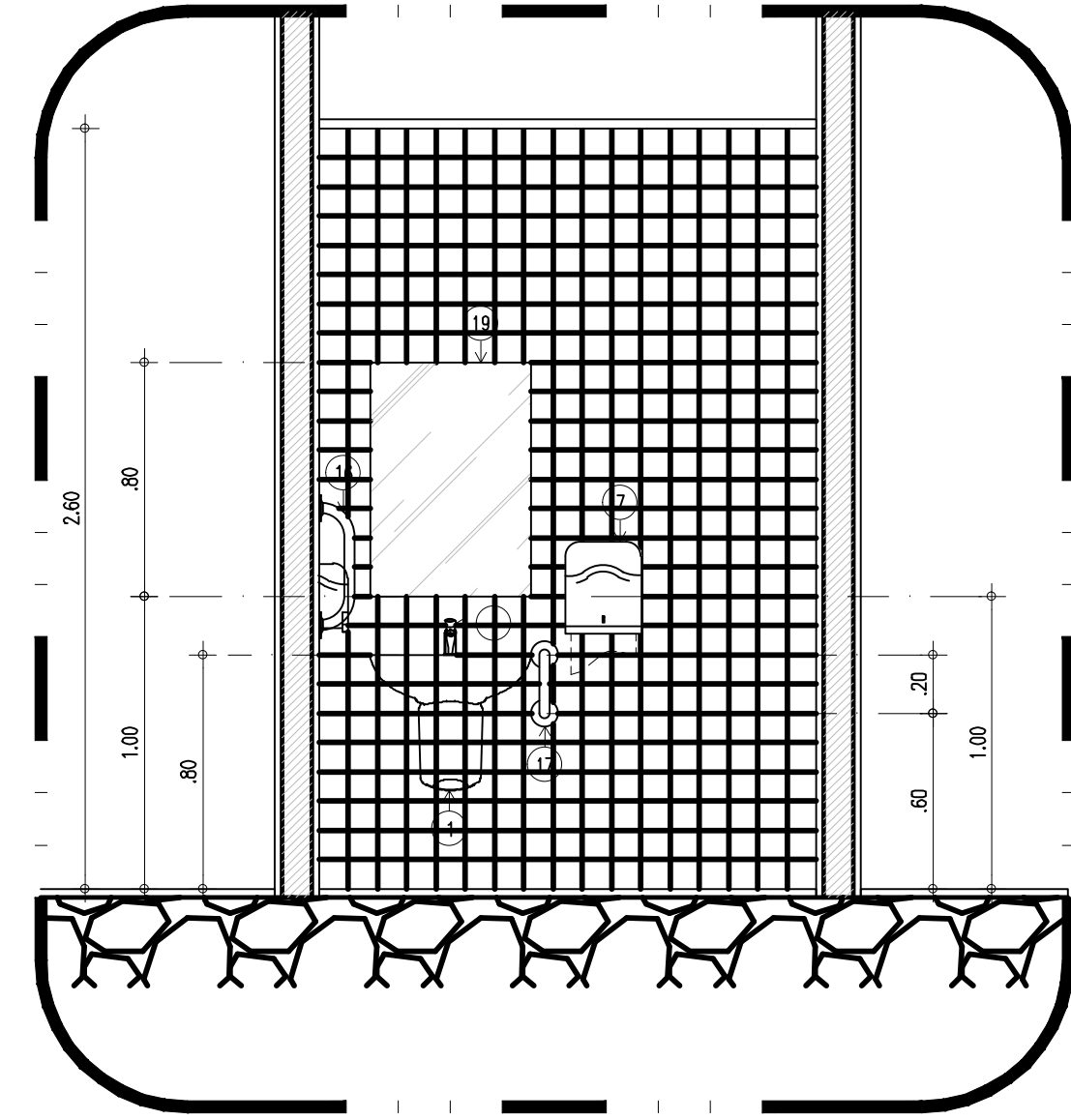

ISM e ISM PNE - VISTA 6
ESCALA : 1/25

HISTÓRICO		
ALTERAÇÃO	REVISÃO	DATA
1.		
2.		
3.		
4.		
5.		
ARQUITETO(A):		
Rafaela Rocha Soares		
ENGENHEIRO(A) RESPONSÁVEL:		
PROPRIETÁRIO:		

		GOVERNO DO ESTADO DO PIAUÍ	
SEDUC - SECRETARIA DE ESTADO DA EDUCAÇÃO		19º GRE - U. E. LUCÍDIO PORTELA	
DEPARTAMENTO: UNIDADE DE GESTÃO DA REDE FÍSICA		DESENHO: ARQ	
TÍTULO DO PROJETO: PROJETO DE REFORMA e AMPLIAÇÃO		09/12	
BURELHO DO SERVIÇO: AV. BARÃO DE CASTELO BRANCO, S/N - BAIRRO CRISTO REI		ESCALA: 1/25	
TÍTULO DO DESENHO: PROPOSTA - DETALHES ÁREAS MOLHADAS 01		REVISÃO: 1	
MUNICÍPIO: TERESINA - PI		ZONA: URBANA	
DESENHO: RAFAELA ROCHA SOARES		DATA: AGOSTO / 2021	

HISTÓRICO		
ALTERAÇÃO	REVISÃO	DATA
1.		
2.		
3.		
4.		
5.		

ARQUITETO(A): Rafaela Rocha Soares A79362-5	ENGENHEIRO(A) RESPONSÁVEL:	PROPRIETÁRIO:
---	----------------------------	---------------

		<h1>GOVERNO DO ESTADO DO PIAUÍ</h1>	
<p>Piauí GOVERNO DO ESTADO</p>		<p>SEDUC - SECRETARIA DE ESTADO DA EDUCAÇÃO</p> <p>19º GRE - U. E. LUCIDIO PORTELA</p>	
<p>DEPARTAMENTO: UNIDADE DE GESTÃO DA REDE FÍSICA</p>		<p>DESENHO:</p> <p>ARQ</p>	
<p>TÍTULO DO PROJETO: PROJETO DE REFORMA e AMPLIAÇÃO</p>		<p>FRANCHA:</p> <p>10/12</p>	
<p>ENDEREÇO DO SERVIÇO: AV. BARÃO DE CASTELO BRANCO, SIN - BAIRRO CRISTO REI</p>		<p>TÍTULO DO PROJETO: PROPOSTA - DETALHES ÁREAS MOLHADAS 02</p>	
<p>MUNICÍPIO: TERESINA - PI</p>		<p>ZONA: URBANA</p>	
<p>DESENHO: RAFAELA ROCHA SOARES</p>		<p>FASE: PROJETO ARQUITETÔNICO BÁSICO</p>	
<p>DATA: AGOSTO / 2021</p>		<p>REVISÃO: ...</p>	

	COR	PENAL
red	07	0.1
yellow	07	0.2
green	07	0.3
cyan	07	0.4
blue	07	0.5
magenta	07	0.6
white	07	0.7
08	07	0.1
40	40	0.1
94	94	0.1
240	240	0.1
253	253	0.1

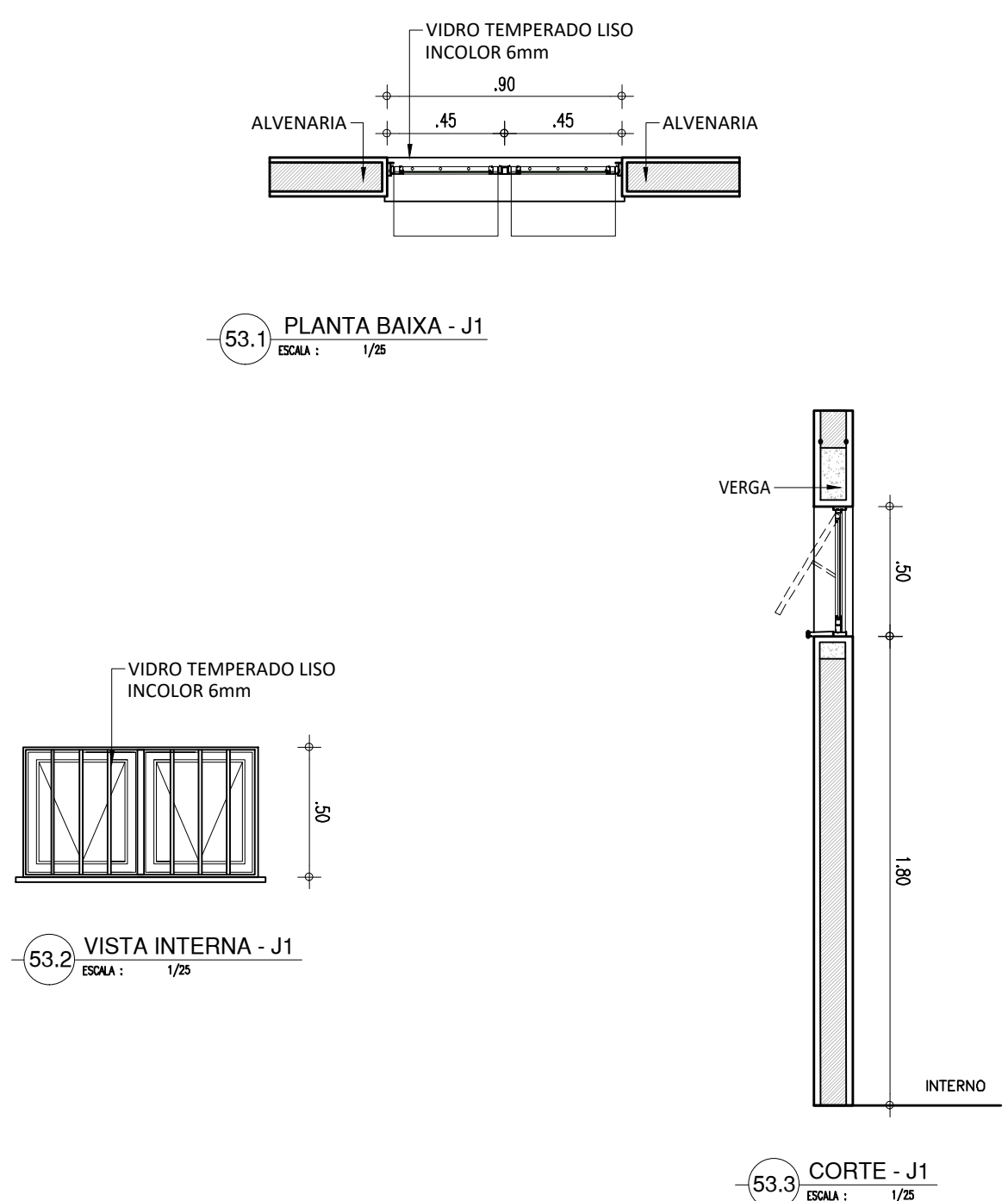
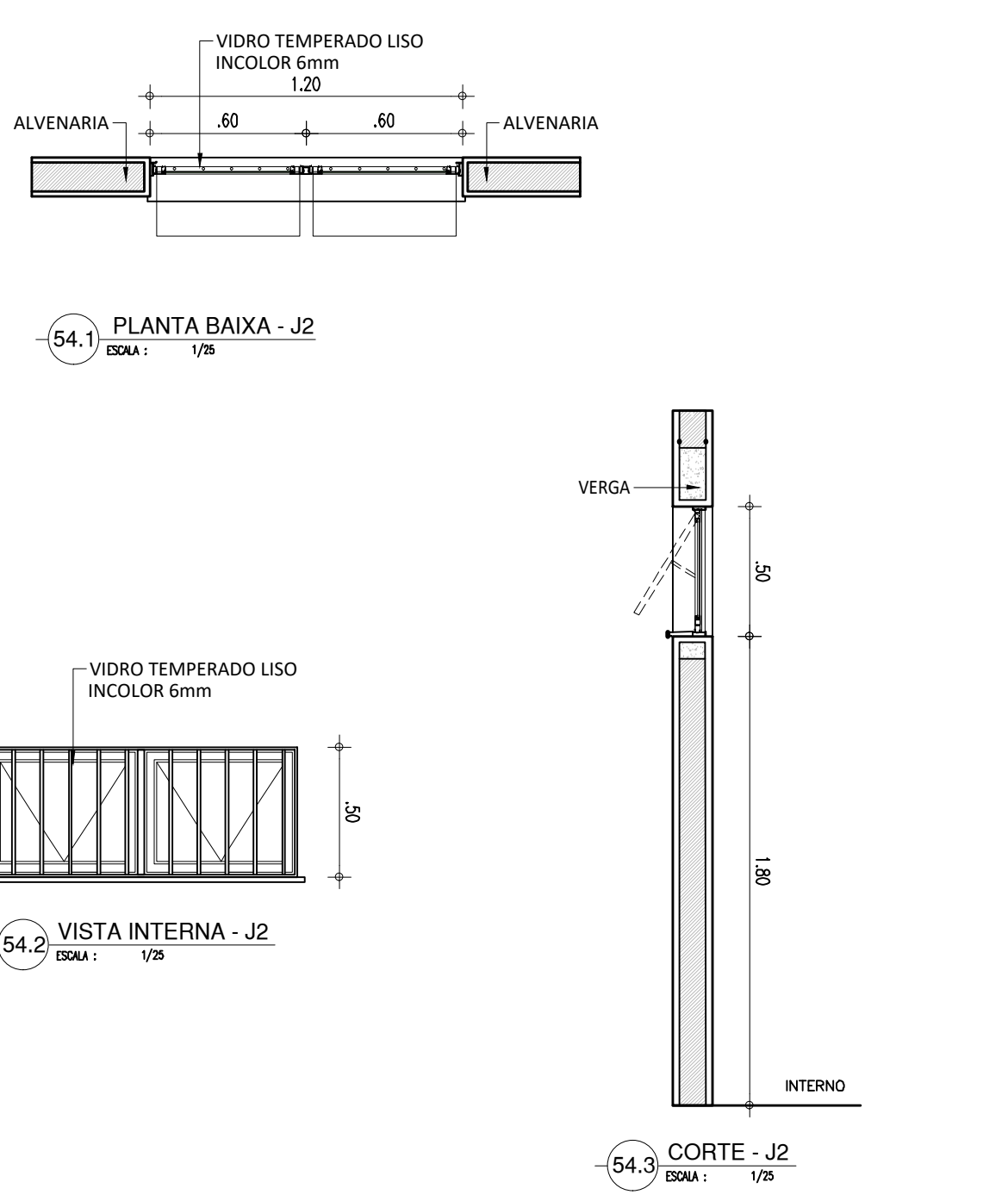
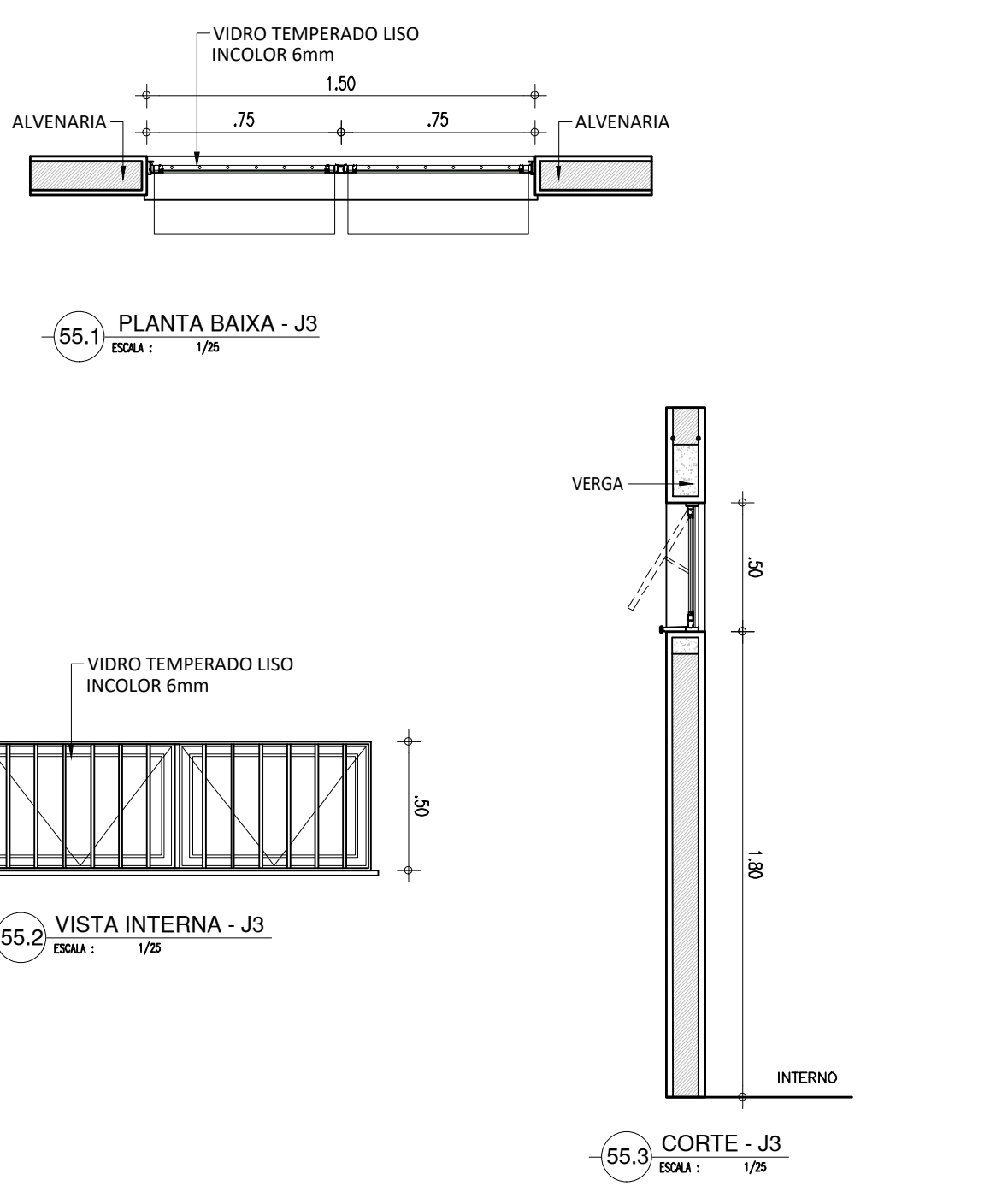
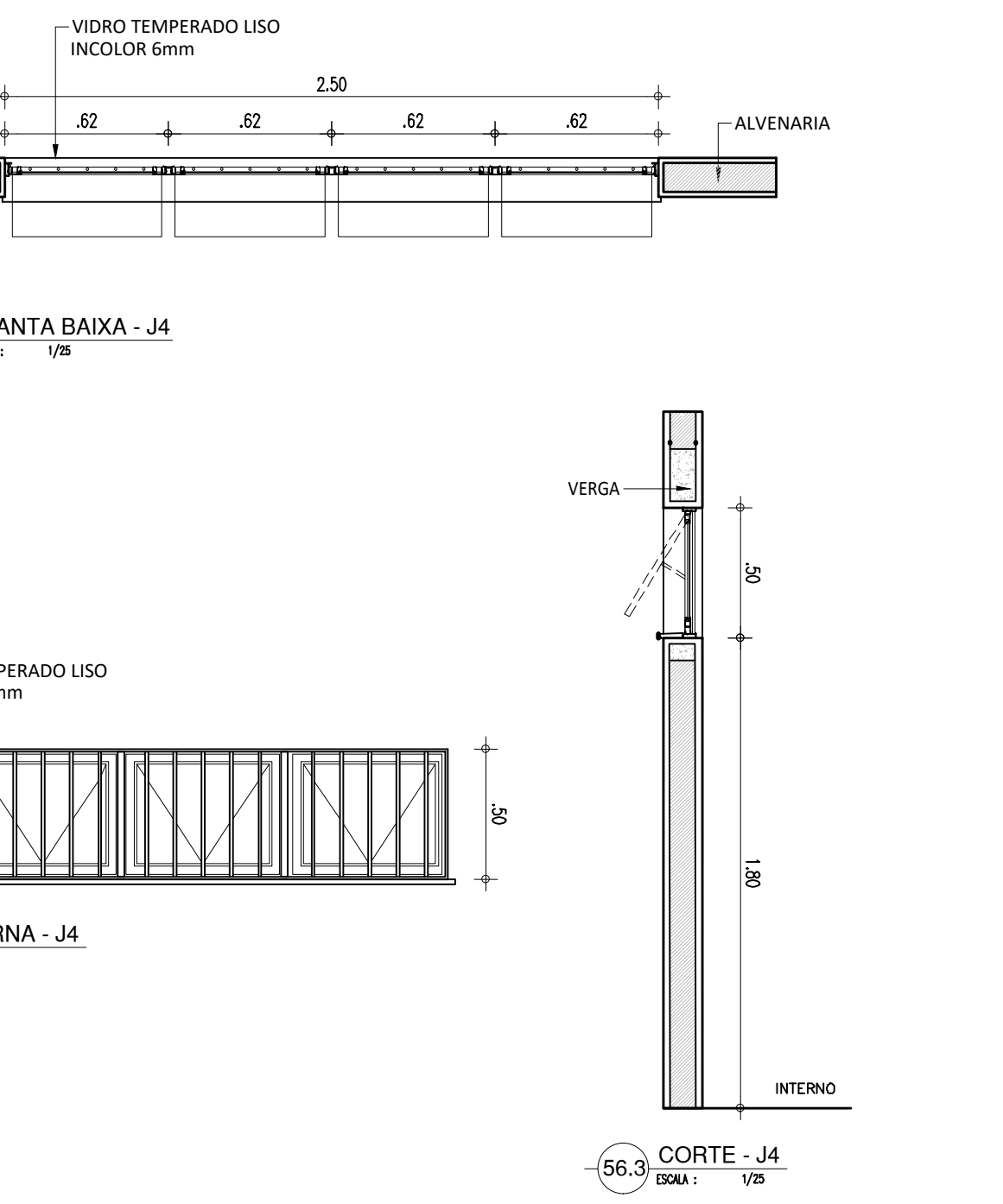
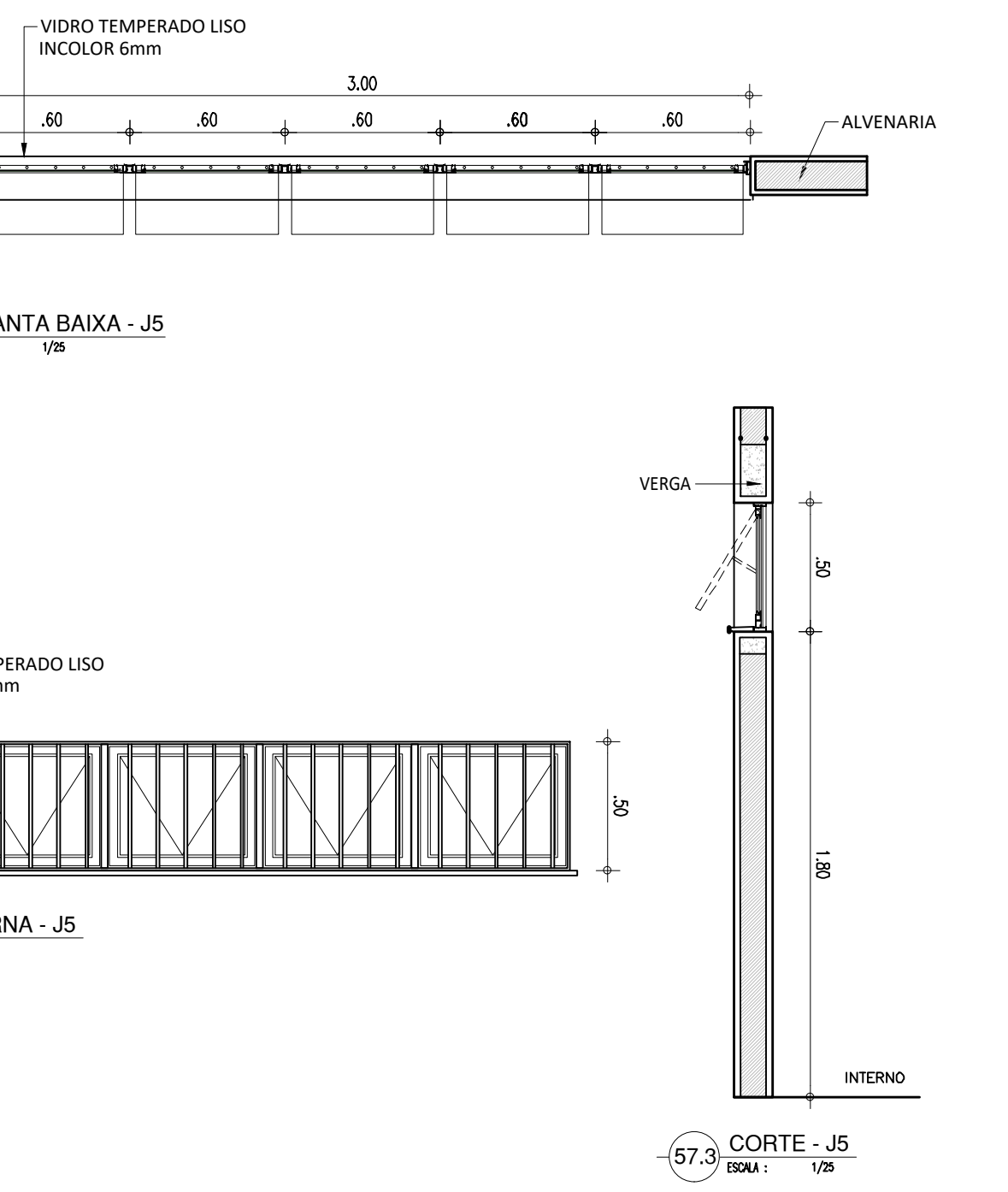
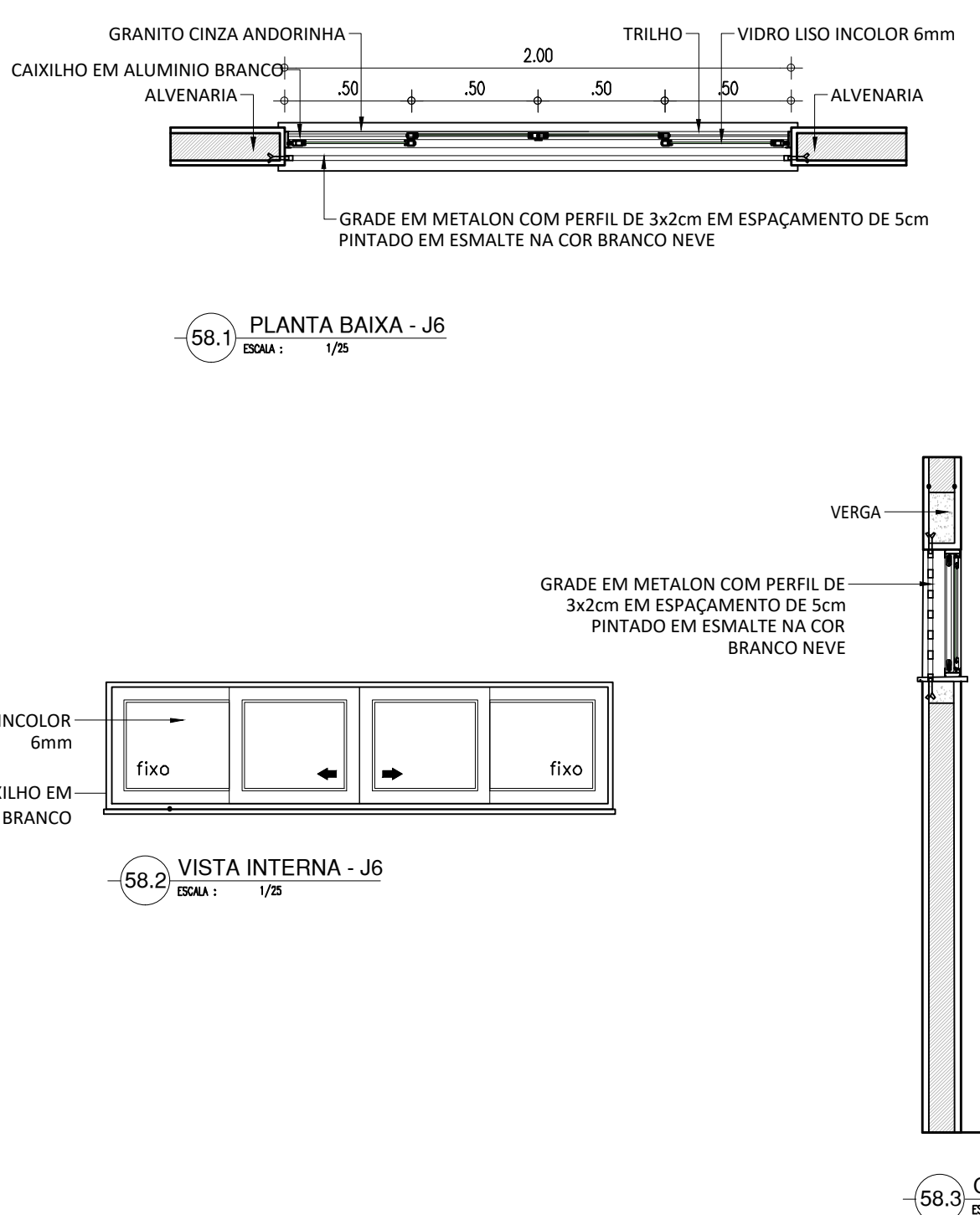
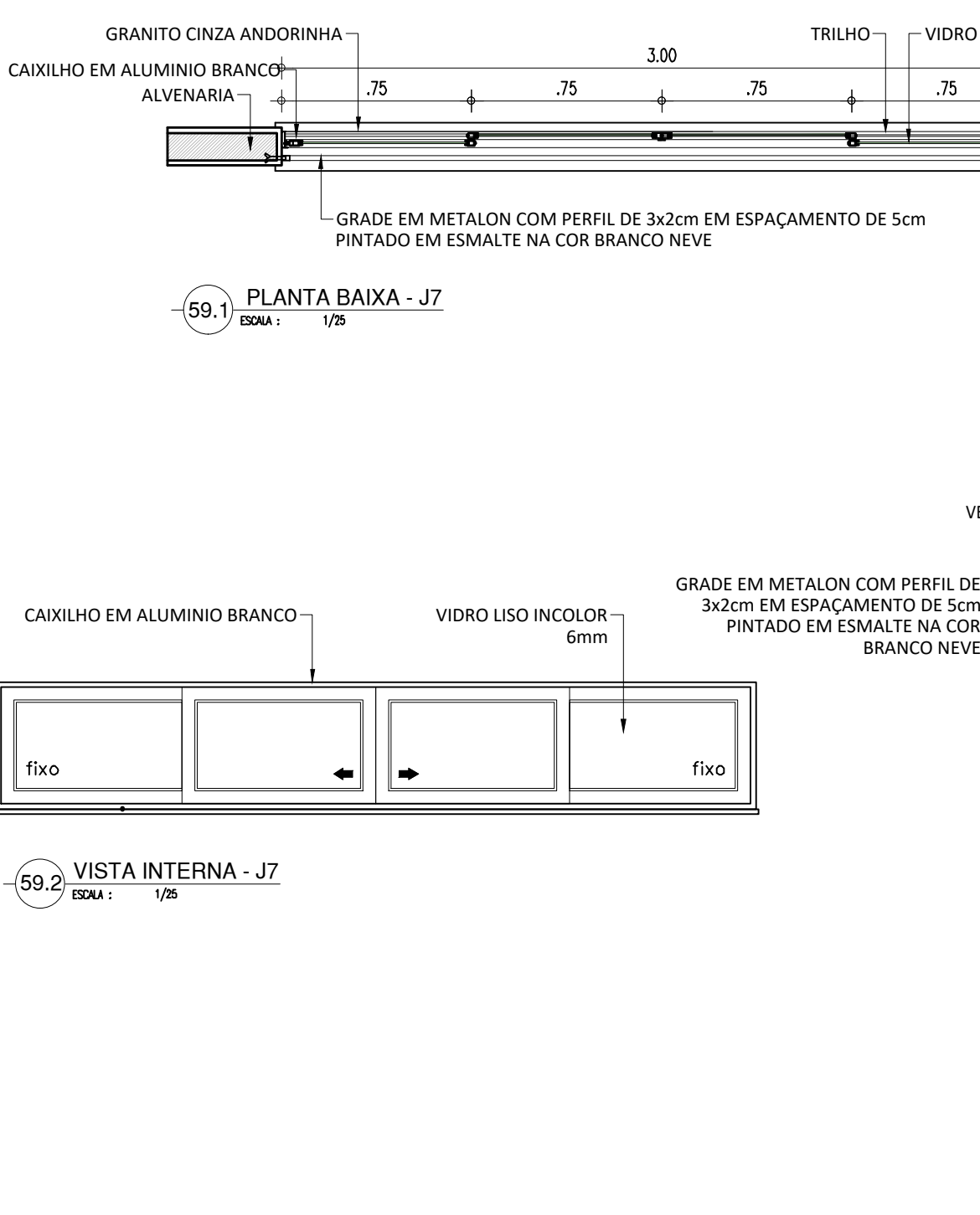
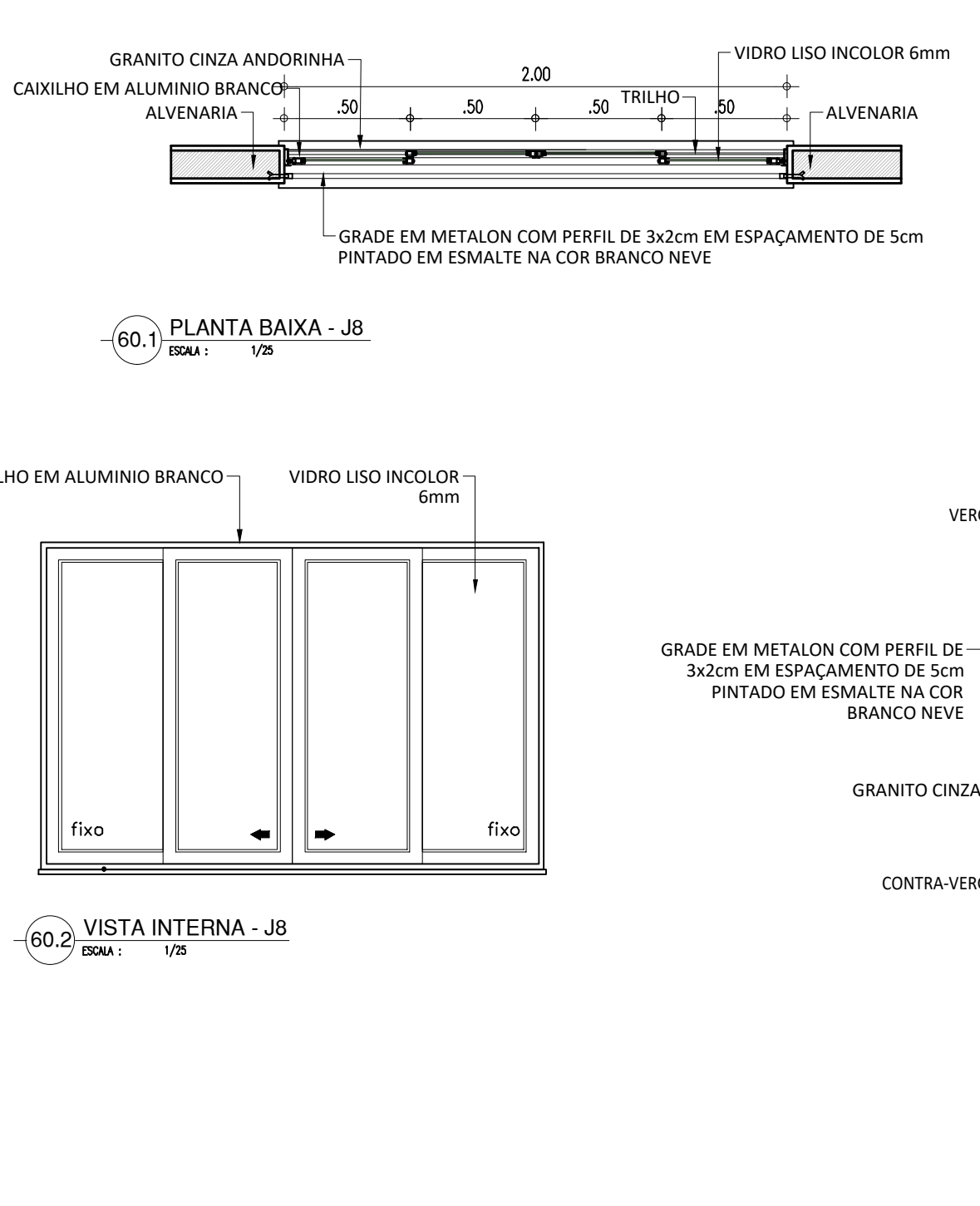
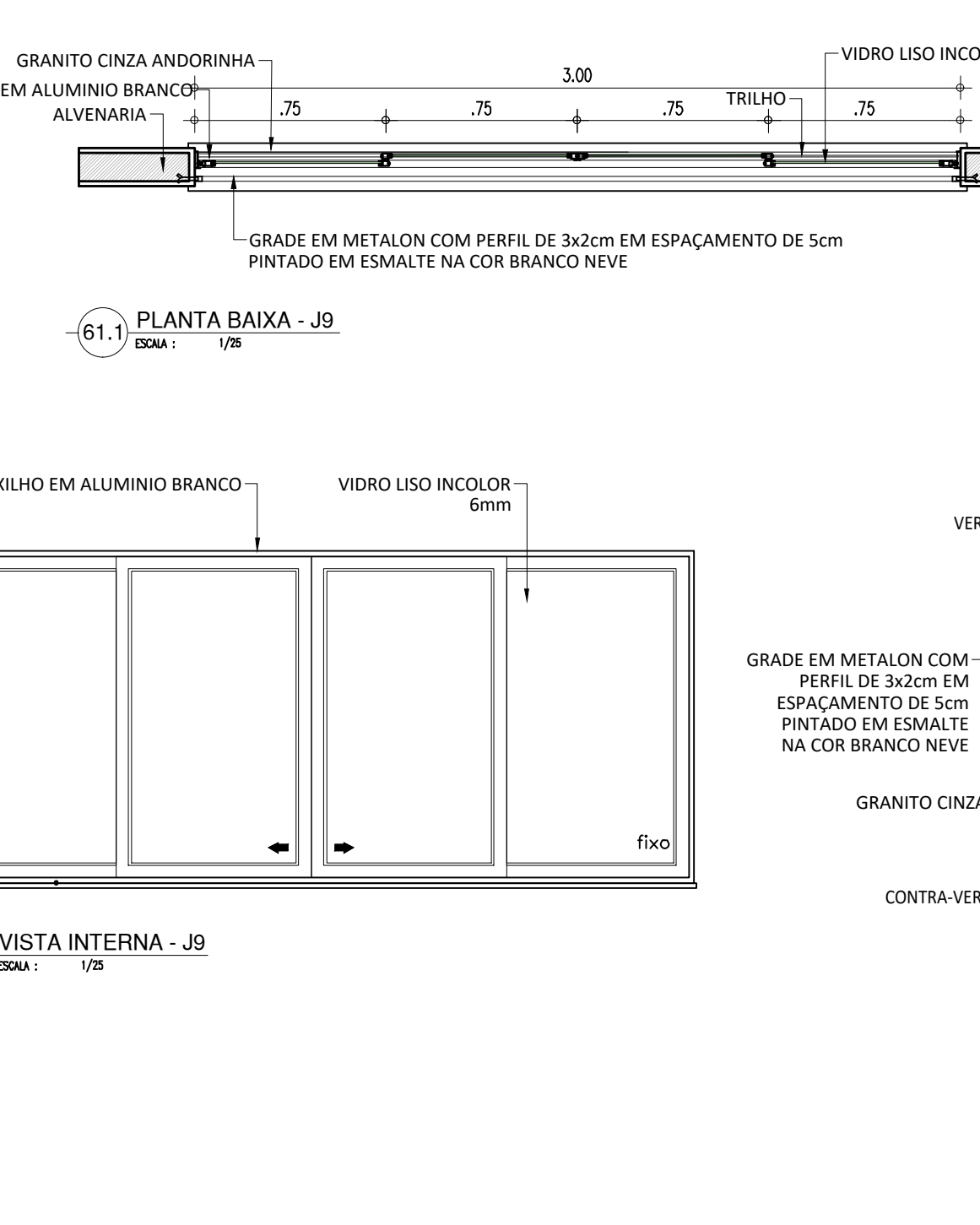
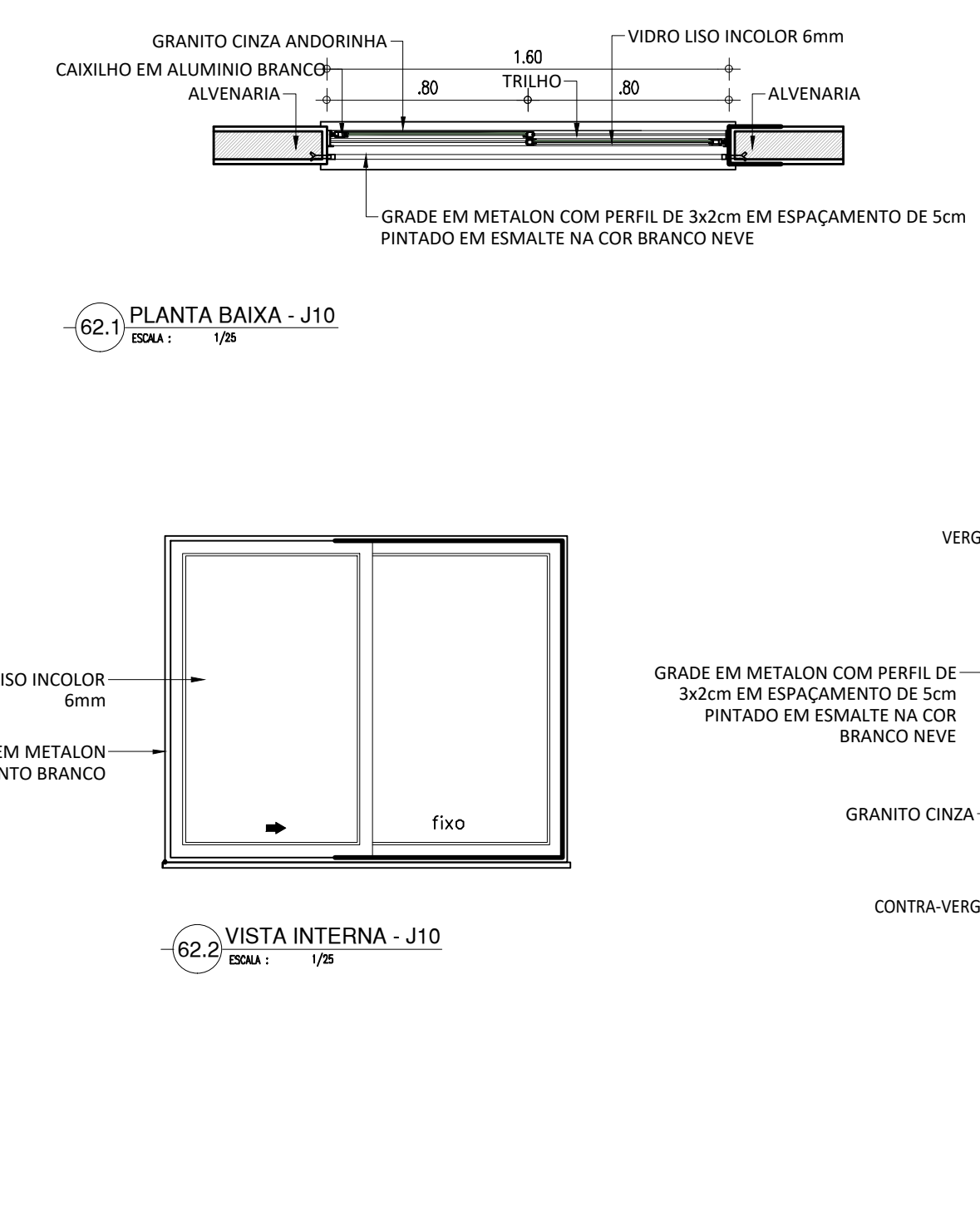
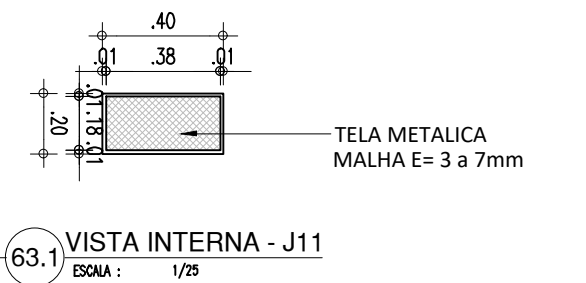
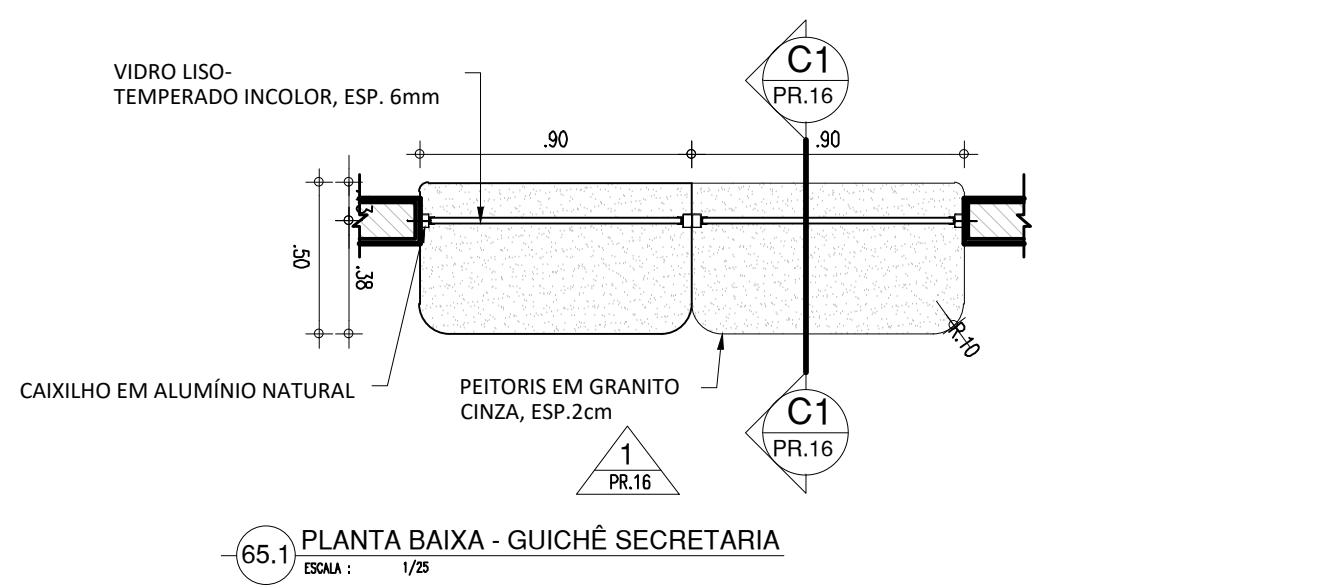
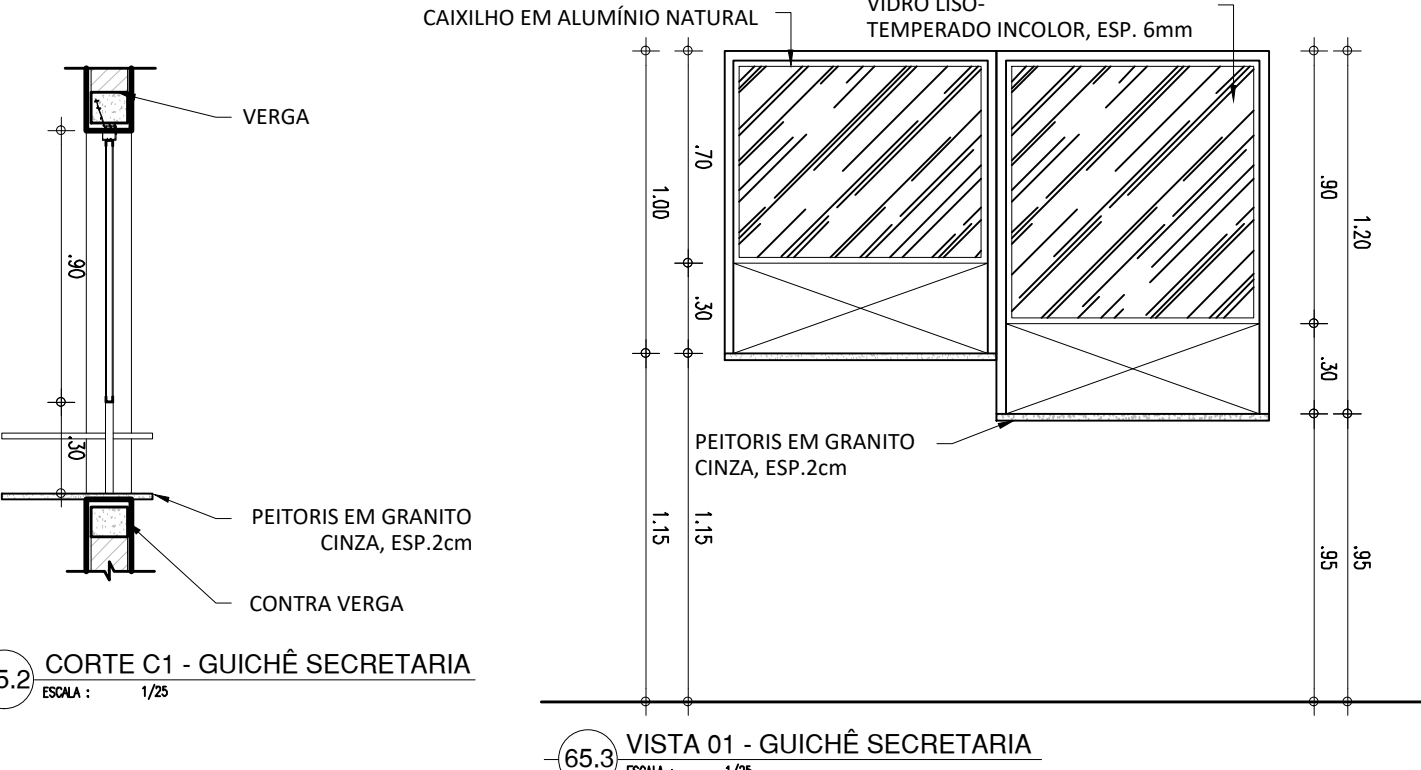
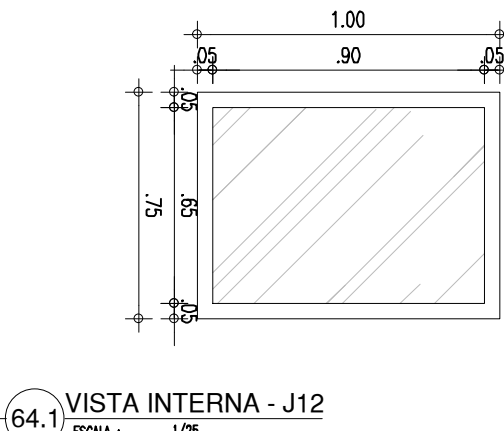
ESQUADRIA EM ALUMINIO E VIDRO - SERVIÇOS		ESQUADRIA EM ALUMINIO E VIDRO - BANHEIRO		ESQUADRIA EM ALUMINIO E VIDRO - SERVIÇO E BWC		ESQUADRIA EM ALUMINIO E VIDRO - SERVIÇO E BWC		ESQUADRIA EM ALUMINIO E VIDRO - SERVIÇO E BWC	
J1	0.90x0.50x1.80m TIPO:MAXIM'AR ÁREA= 0,45m2 JANELA MAXIM'AR EM ALUMINIO BRANCO COM GRADE INTERNA E VIDRO TRANSLÚCIDO.	J2	1.20x0.50x1.80m TIPO:MAXIM'AR ÁREA= 0,60m2 JANELA MAXIM'AR EM ALUMINIO BRANCO COM GRADE INTERNA E VIDRO TRANSLÚCIDO.	J3	1.50x0.50x1.80m TIPO:MAXIM'AR ÁREA= 0,75m2 JANELA MAXIM'AR EM ALUMINIO BRANCO COM GRADE INTERNA E VIDRO TRANSLÚCIDO.	J4	2.50x0.50x1.80m TIPO:MAXIM'AR ÁREA= 1,25m2 JANELA MAXIM'AR EM ALUMINIO BRANCO COM GRADE INTERNA E VIDRO TRANSLÚCIDO.	J5	3.00x0.50x1.80m TIPO:MAXIM'AR ÁREA= 1,50m2 JANELA MAXIM'AR EM ALUMINIO BRANCO COM GRADE INTERNA E VIDRO TRANSLÚCIDO.
									
ESQUADRIA EM ALUMINIO E VIDRO - DIVERSOS		ESQUADRIA EM ALUMINIO E VIDRO - DIVERSOS		ESQUADRIA EM ALUMINIO E VIDRO - SALAS		ESQUADRIA EM ALUMINIO E VIDRO - SALAS		ESQUADRIA EM ALUMINIO E VIDRO - SALAS	
J6	2.00x0.50x1.80m TIPO:CORRER ÁREA= 1,00m2 JANELA EM ALUMINIO BRANCO DE CORRER, 4 FOLHAS COM VIDRO INCOLOR (DUAS FIXAS E DUAS MÓVEIS), GRADE EXTERNA EM METALON COM PERFIL DE 3x2cm EM ESPAÇAMENTO DE 5cm PINTADO EM ESMALTE NA COR BRANCO NEVE	J7	3.00x0.50x1.80m TIPO:CORRER ÁREA= 1,50m2 JANELA EM ALUMINIO BRANCO DE CORRER, 4 FOLHAS COM VIDRO INCOLOR (DUAS FIXAS E DUAS MÓVEIS), GRADE EXTERNA EM METALON COM PERFIL DE 3x2cm EM ESPAÇAMENTO DE 5cm PINTADO EM ESMALTE NA COR BRANCO NEVE	J8	2.00x1.30x1.00m TIPO:CORRER ÁREA= 2,60m2 JANELA EM ALUMINIO BRANCO DE CORRER, 4 FOLHAS COM VIDRO INCOLOR (DUAS FIXAS E DUAS MÓVEIS), GRADE EXTERNA EM METALON COM PERFIL DE 3x2cm EM ESPAÇAMENTO DE 5cm PINTADO EM ESMALTE NA COR BRANCO NEVE	J9	3.00x1.30x1.00m TIPO:CORRER ÁREA= 3,90m2 JANELA EM ALUMINIO BRANCO DE CORRER, 4 FOLHAS COM VIDRO INCOLOR (DUAS FIXAS E DUAS MÓVEIS), GRADE EXTERNA EM METALON COM PERFIL DE 3x2cm EM ESPAÇAMENTO DE 5cm PINTADO EM ESMALTE NA COR BRANCO NEVE	J10	1.60x1.30x1.00m TIPO:CORRER ÁREA= 2,08m2 JANELA EM ALUMINIO BRANCO DE CORRER, 2 FOLHAS COM VIDRO INCOLOR, GRADE EXTERNA EM METALON COM PERFIL DE 3x2cm EM ESPAÇAMENTO DE 5cm PINTADO EM ESMALTE NA COR BRANCO NEVE
									
ESQUADRIA EM ALUMINIO E TELA - LIXO E GÁS		ESQUADRIA EM ALUMINIO E VIDRO - SECRETARIA		GRADE JANELA					
J11	0.40x0.20x1.80m TIPO:FIXA ÁREA= 0,08m2 ESQUADRIA EM ALUMINIO BRANCO FIXA, COM TELA METÁLICA EM MALHA COM ESPESSURA DE 3 a 7mm.	J13	0.90x0.70x1.15m TIPO:FIXA ÁREA= 0,63m2 JANELA FIXA EM ALUMÍNIO BRANCO COM VIDRO INCOLOR, ABAIXO DA JANELA PASSADOR COM ALTURA DE 30CM.						
		J14	0.90x0.90x0.95m TIPO:FIXA ÁREA= 0,95m2 JANELA FIXA EM ALUMÍNIO BRANCO COM VIDRO INCOLOR, ABAIXO DA JANELA PASSADOR COM ALTURA DE 30CM.						
ESQUADRIA EM ALUMINIO E VIDRO - QUADRA									
J12	1.00x0.75x2.15m TIPO:FIXA ÁREA= 0,75m2 ESQUADRIA EM ALUMINIO BRANCO FIXA, COM VIDRO INCOLOR								
									

<

HISTÓRICO		
ALTERAÇÃO	REVISÃO	DATA
1.		
2.		
3.		
4.		
5.		

ARQUITETO(A):	ENGENHEIRO(A) RESPONSÁVEL:	PROPRIETÁRIO:
Rafaela Rocha Soares C.R.C. 123.456		

 Piauí GOVERNO DO ESTADO	<h1>GOVERNO DO ESTADO DO PIAUÍ</h1>	
	SEDUC - SECRETARIA DE ESTADO DA EDUCAÇÃO 19ª GRE - U. E. LUCIDIO PORTELA	
DEPARTAMENTO:	UNIDADE DE GESTÃO DA REDE FÍSICA	DESENHO:
TÍTULO DO PROJETO: PROJETO DE REFORMA e AMPLIAÇÃO		ARQ
ENDEREÇO DO SERVIÇO: AV. BARÃO CASTELO BRANCO, S/N - BAIRRO CRISTO REI		FRANCHA:
TÍTULO DO DESENHO: PROPOSTA - DETALHES DE JANELAS		12/12
MUNICÍPIO: TERESINA - PI	ZONA: URBANA	ESCALA: 1/25
DENSCRIÇÃO: SALA 2 A RUA SOARES	FASE: 2D/2E/ABR/ETM/D/OLSON	DATA: 02/05/2021
		REVISÃO: