

QUADRO DE ÁREAS	
ÁREA DO LOTE	10.000m²
ÁREA DO TERRENO	8.968,09m²
ÁREA CONSTRUÍDA TOTAL	3.165,90m²
ÁREA DE COBERTURA CERÂMICA	1.948,51m²
ÁREA DE COBERTURA METÁLICA	1.264,08m²
ÁREA DE COBERTURA EM LAJE IMPERMEABILIZADA	33,68m²
ÁREA DE COBERTURA TOTAL	3.246,27m²
ÁREA PERMEÁVEL	4.866,86m²
TAXA DE OCUPAÇÃO	31,66%
ÍNDICE DE APROVEITAMENTO	0,31

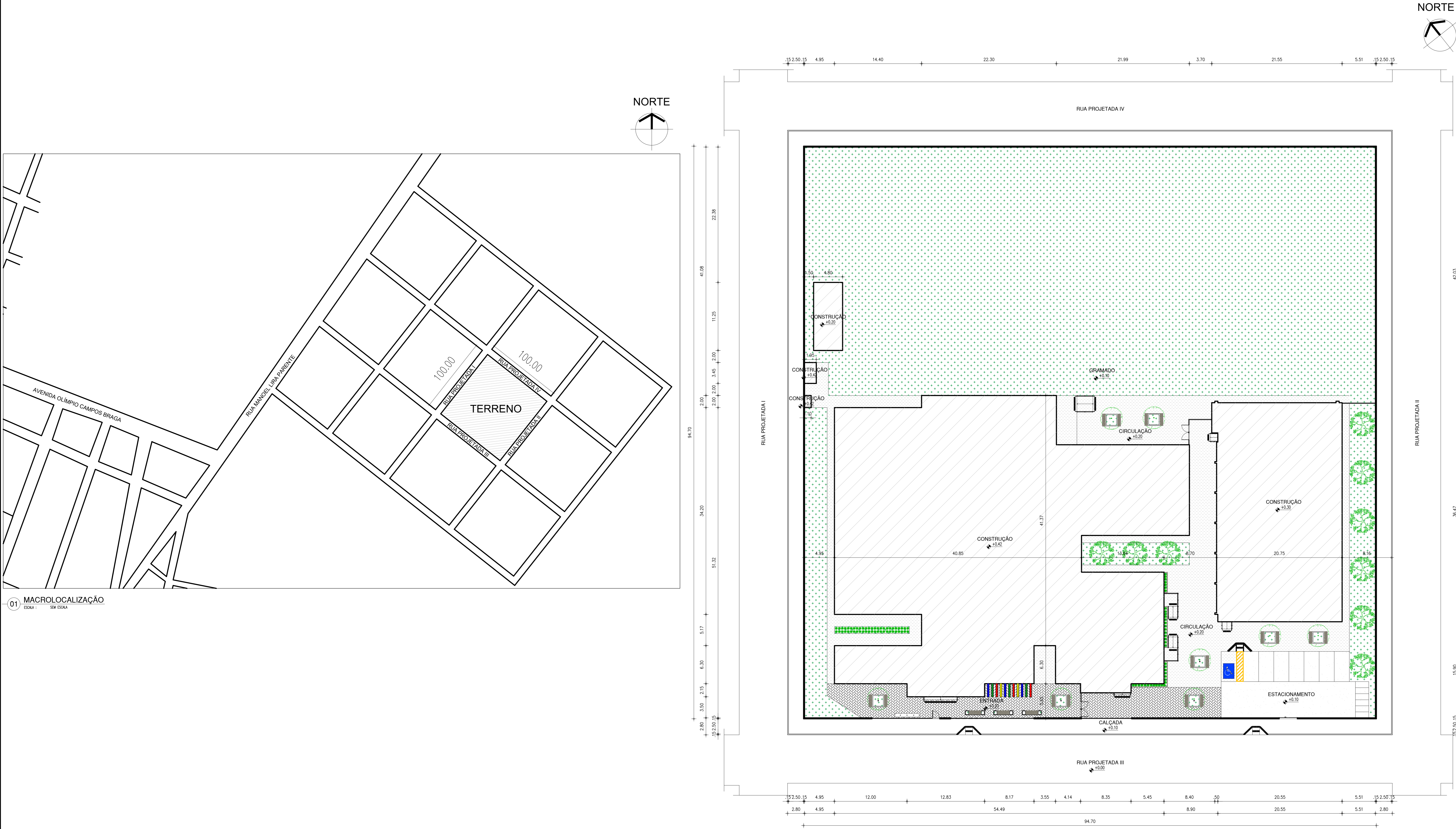

HISTÓRICO		
ALTERAÇÃO	REVISÃO	DATA
1. MUDANÇA PARA TELHADO CERÂMICO EM ALGUNS BLOCOS	02	25/08/2021
2. QUADRA PADRÃO SEDUC	02	25/08/2021
3. DIMINUIÇÃO DE PISO EM BLOQUETE	02	25/08/2021
4.		
5.		

ARQUITETO(A)	ENGENHEIRO(A) RESPONSÁVEL:	PROPRIETÁRIO:
ANA CLARISSE M. DE ALMEIDA CAU 1231894		



GOVERNO DO ESTADO DO PIAUÍ
SEDUC - SECRETARIA DE ESTADO DA EDUCAÇÃO
13º GRE - REGIONAL SÃO RAIMUNDO NONATO

DEPARTAMENTO: UNIDADE DE GESTÃO DA REDE FÍSICA		DESENHO: ARQ
TÍTULO DO PROJETO: PROJETO ARQUITETÔNICO		PRANCHIA: 01/21
BENEFICIÁRIO DO SERVIÇO: RUA PROJETADA III		
TÍTULO DO DESENHO: MACROLOCALIZAÇÃO E PLANTA DE LOCAÇÃO		
MUNICÍPIO: FARTURA DO PIAUÍ-PI	ZONA: URBANA	ESCALA: DIVERSAS
DESENHO: ANA CLARISSE	FASE: PROJETO EXECUTIVO	DATA: AGOSTO / 2021
		REVISÃO: REVISÃO 02

COR PENA
red 07 02 00
verde 07 02 00
azul 07 02 00
amarelo 07 02 00
magenta 07 02 00
08 07 02 00
09 07 02 00
10 07 02 00
11 07 02 00
12 07 02 00
13 07 02 00
14 07 02 00
15 07 02 00
16 07 02 00
17 07 02 00
18 07 02 00
19 07 02 00
20 07 02 00
21 07 02 00
22 07 02 00
23 07 02 00
24 07 02 00
25 07 02 00

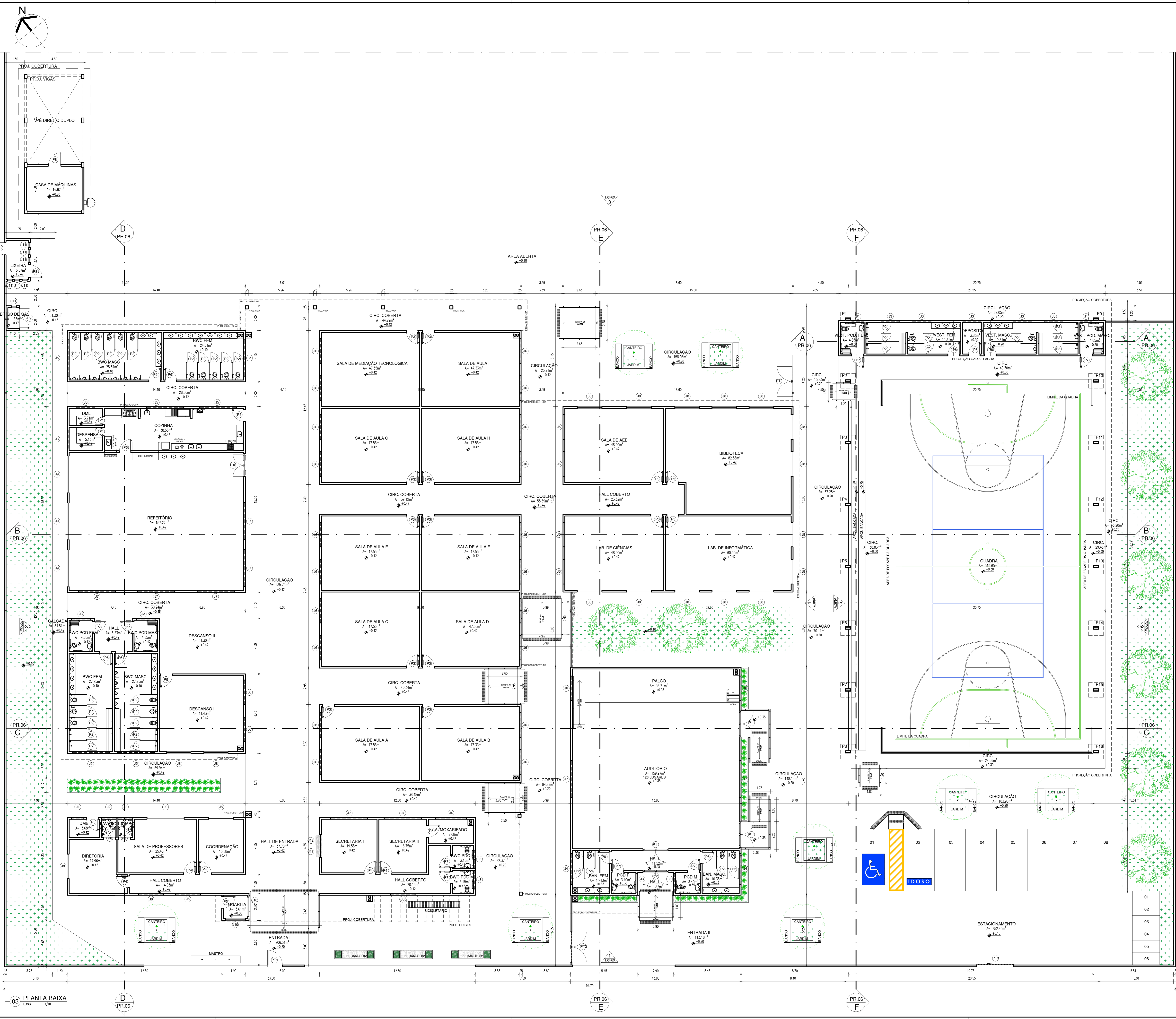

ESQUADRIAS								
PORTAS	DIMENSÕES		ÁREA	TIPO	DESCRIÇÃO DA ESQUADRIA	QUANT.		
Nº	largura x altura x altura de projeção	(mm)	(m²)			ÁREA TOTAL (m²)		
P1	0,60	2,10	0,00	1,26	ABRIR	PORTA COM ESTRELA DE METALHO, RECHAMADO NA CHAPA DURA, PINTADA COM ESMALTE BRANCO, VIBRADO NA COR LARANJA - Nº 1815, REF. VIBRADO OU EQUIVALENTE	02	2,52
P2	0,80	1,60	0,20	1,28	ABRIR	PORTA EM ALUMINIO BRANCO, RECHAMADO NA COR LARANJA - Nº 1815, REF. VIBRADO OU EQUIVALENTE	34	43,52
P3	0,90	2,10	0,00	1,89	ABRIR	PORTA COM ESTRELA DE METALHO, RECHAMADO NA CHAPA DURA, PINTADA COM ESMALTE BRANCO, VIBRADO NA COR LARANJA - Nº 1815, REF. VIBRADO OU EQUIVALENTE	14	26,46
P4	0,90	2,10	0,00	1,89	ABRIR	PORTA COM ESTRELA DE METALHO, RECHAMADO NA CHAPA DURA, PINTADA COM ESMALTE BRANCO, VIBRADO NA COR LARANJA - Nº 1815, REF. VIBRADO OU EQUIVALENTE	05	9,45
P5	0,90	2,10	0,00	1,89	ABRIR	PORTA COM ESTRELA DE METALHO, RECHAMADO NA CHAPA DURA, PINTADA COM ESMALTE BRANCO, VIBRADO NA COR LARANJA - Nº 1815, REF. VIBRADO OU EQUIVALENTE	07	13,23
P6	0,90	2,10	0,00	1,89	ABRIR	PORTA COM ESTRELA DE METALHO, RECHAMADO NA CHAPA DURA, PINTADA COM ESMALTE BRANCO, VIBRADO NA COR LARANJA - Nº 1815, REF. VIBRADO OU EQUIVALENTE	10	18,90
P7	0,90	2,10	0,00	1,89	ABRIR	PORTA COM ESTRELA DE METALHO, RECHAMADO NA CHAPA DURA, PINTADA COM ESMALTE BRANCO, VIBRADO NA COR LARANJA - Nº 1815, REF. VIBRADO OU EQUIVALENTE	08	15,12
P8	1,00	1,95	0,00	1,95	ABRIR	PORTA EM ALUMINIO COM VIBRADO NA COR LARANJA - Nº 1815, REF. VIBRADO OU EQUIVALENTE	03	5,85
P9	1,70	1,95	0,00	3,32	ABRIR	PORTA COM ESTRELA DE METALHO, RECHAMADO NA CHAPA DURA, PINTADA COM ESMALTE BRANCO, VIBRADO NA COR LARANJA - Nº 1815, REF. VIBRADO OU EQUIVALENTE	01	3,32
P10	1,80	2,10	0,00	3,78	ABRIR	PORTA COM ESTRELA DE METALHO, RECHAMADO NA CHAPA DURA, PINTADA COM ESMALTE BRANCO, VIBRADO NA COR LARANJA - Nº 1815, REF. VIBRADO OU EQUIVALENTE	04	16,80
P11	2,00	2,10	0,00	4,20	ABRIR	PORTA COM ESTRELA DE METALHO, RECHAMADO NA CHAPA DURA, PINTADA COM ESMALTE BRANCO, VIBRADO NA COR LARANJA - Nº 1815, REF. VIBRADO OU EQUIVALENTE	01	3,00
P12	2,40	2,50	0,00	6,12	ABRIR	PORTA COM ESTRELA DE METALHO, RECHAMADO NA CHAPA DURA, PINTADA COM ESMALTE BRANCO, VIBRADO NA COR LARANJA - Nº 1815, REF. VIBRADO OU EQUIVALENTE	02	12,24
P13	3,00	2,50	0,00	7,50	CORRER	PORTA COM ESTRELA DE METALHO, RECHAMADO NA CHAPA DURA, PINTADA COM ESMALTE BRANCO, VIBRADO NA COR LARANJA - Nº 1815, REF. VIBRADO OU EQUIVALENTE	01	7,50
TOTAL						93	181,70	

HISTÓRICO		
ALTERAÇÃO	REVISÃO	DATA
1. MUDANÇA PARA TELHADO CERÂMICO EM ALGUNS BLOCOS	02	25/08/2021
2. QUADRA PADRÃO SEDUC	02	25/08/2021
3. DIMINUIÇÃO DE PISO EM BLOQUETE	02	25/08/2021
4.		
5.		

ARQUITETO(A)	ENGENHEIRO(A) RESPONSÁVEL:	PROPRIETÁRIO:
ANA CLARISSE M. DE ALMEIDA	CAU 123.584	

GOVERNO DO ESTADO DO PIAUÍ
SEDUC - SECRETARIA DE ESTADO DA EDUCAÇÃO
13º GRE - REGIONAL SÃO RAIMUNDO NONATO

DEPARTAMENTO: UNIDADE DE GESTÃO DA REDE FÍSICA	DISENHO: ARQ
TÍTULO DO PROJETO: PROJETO ARQUITETÔNICO	FRANCA:
ENDEREÇO DO SERVIÇO: RUA PROJETOADA III	02/21
TÍTULO DO PROJETO: PLANTA BAIXA	ESCALA: DIVERSAS
MUNICÍPIO: FARTURA DO PIAUÍ-PI	ZONA: URBANA
DESENHO: ANA CLARISSE	FASE: PROJETO EXECUTIVO
	DATA: AGOSTO / 2021
	REVISÃO: REVISÃO 02

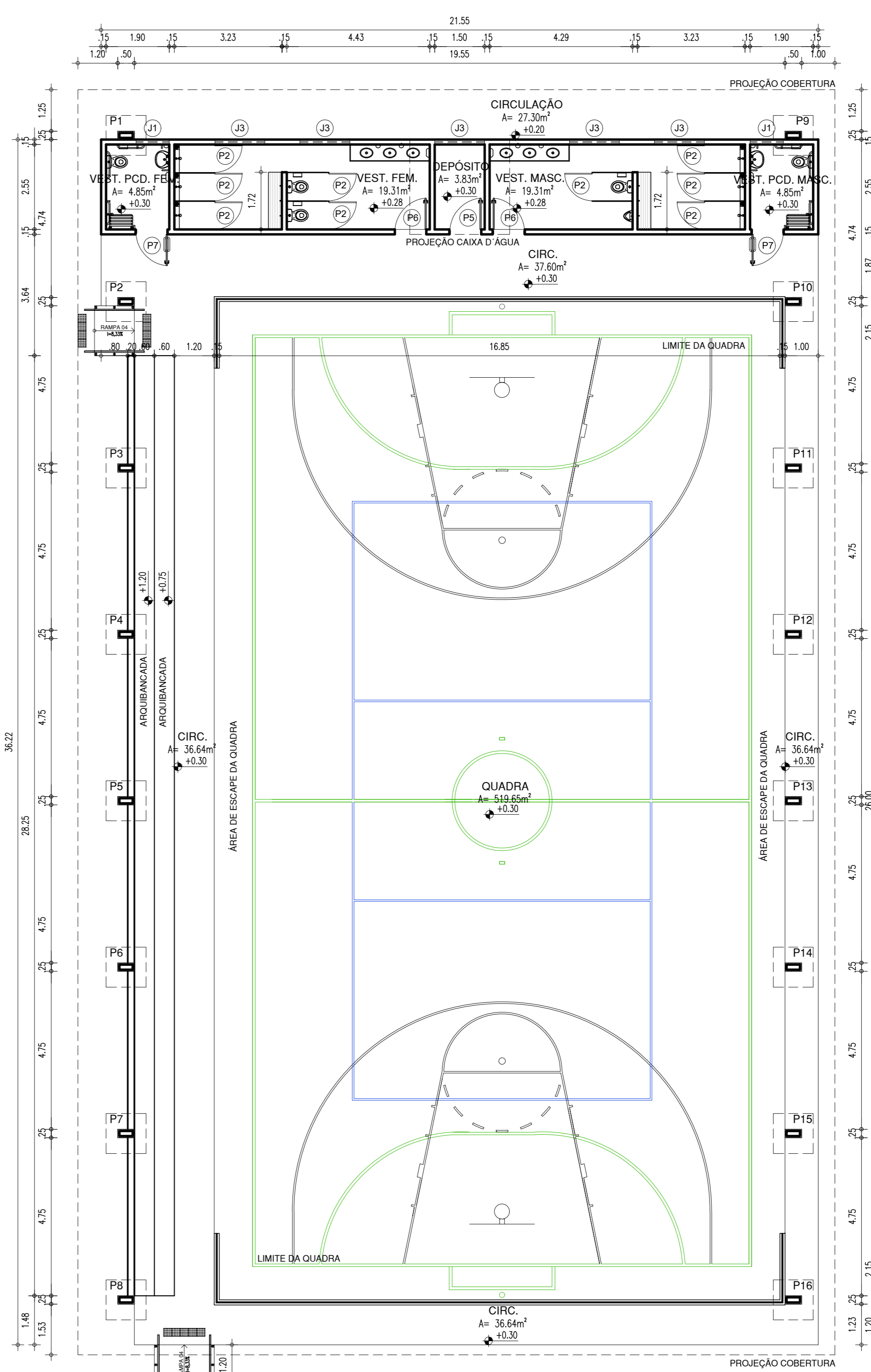
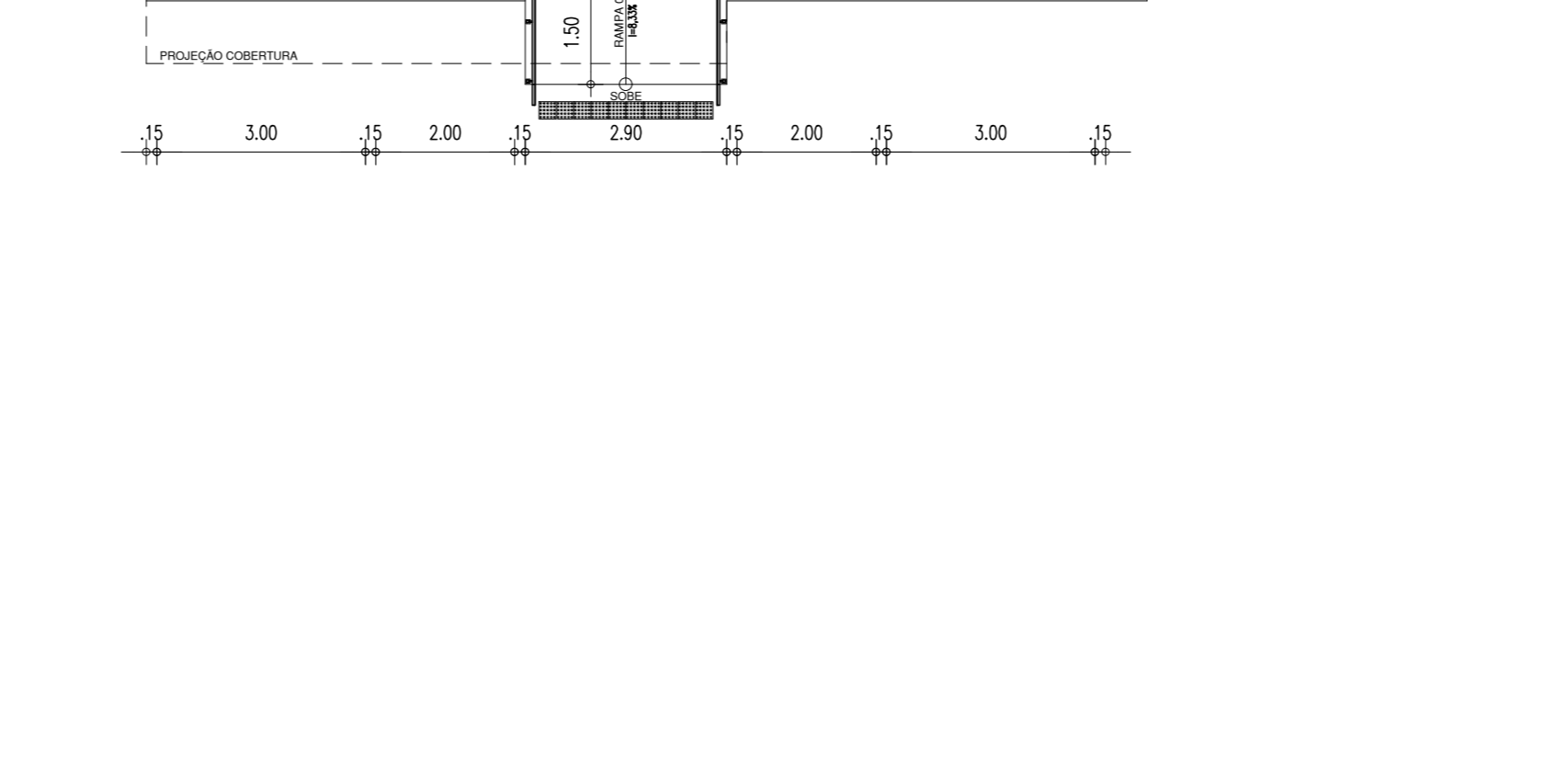
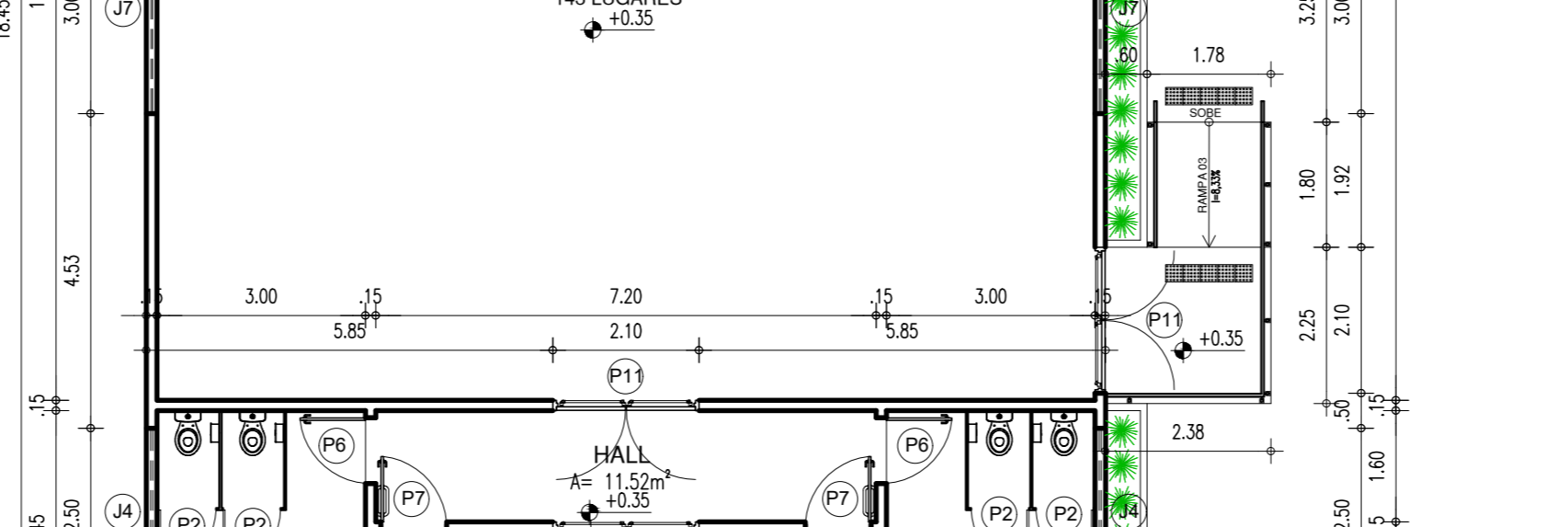
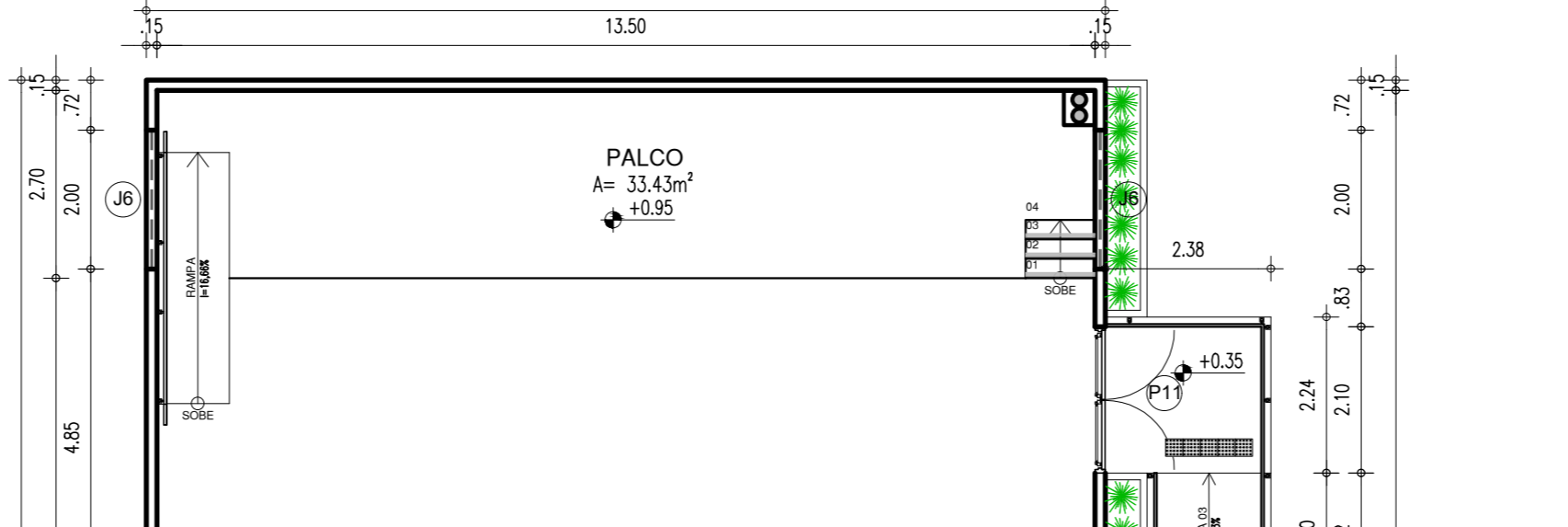
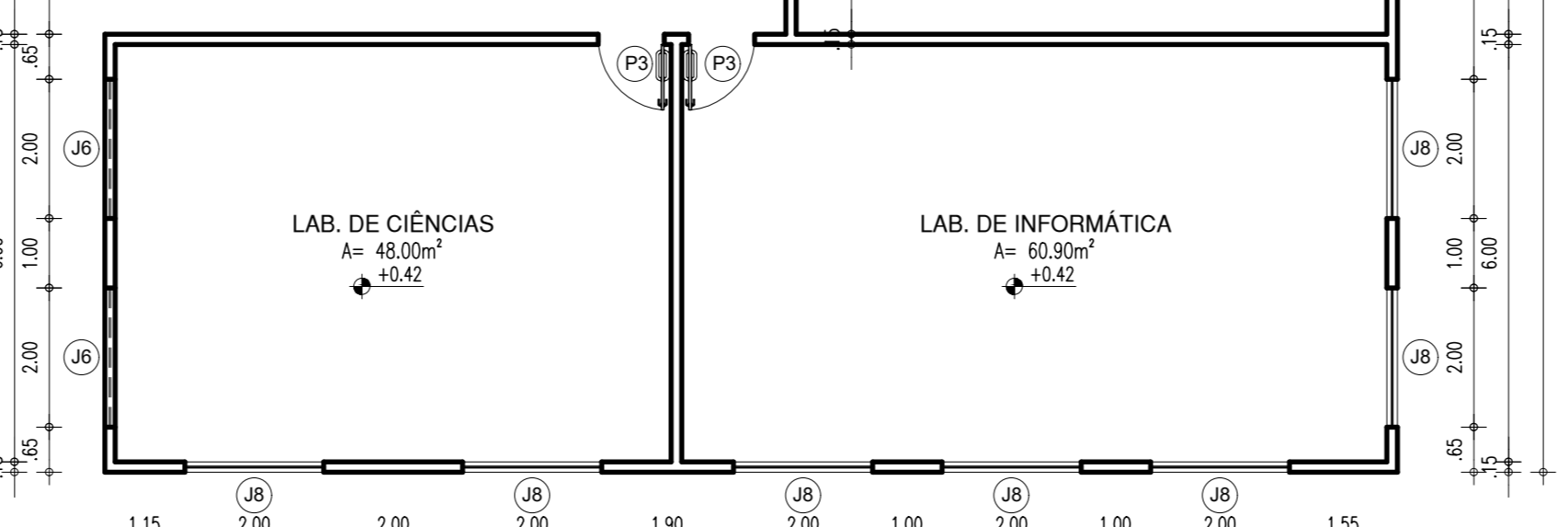
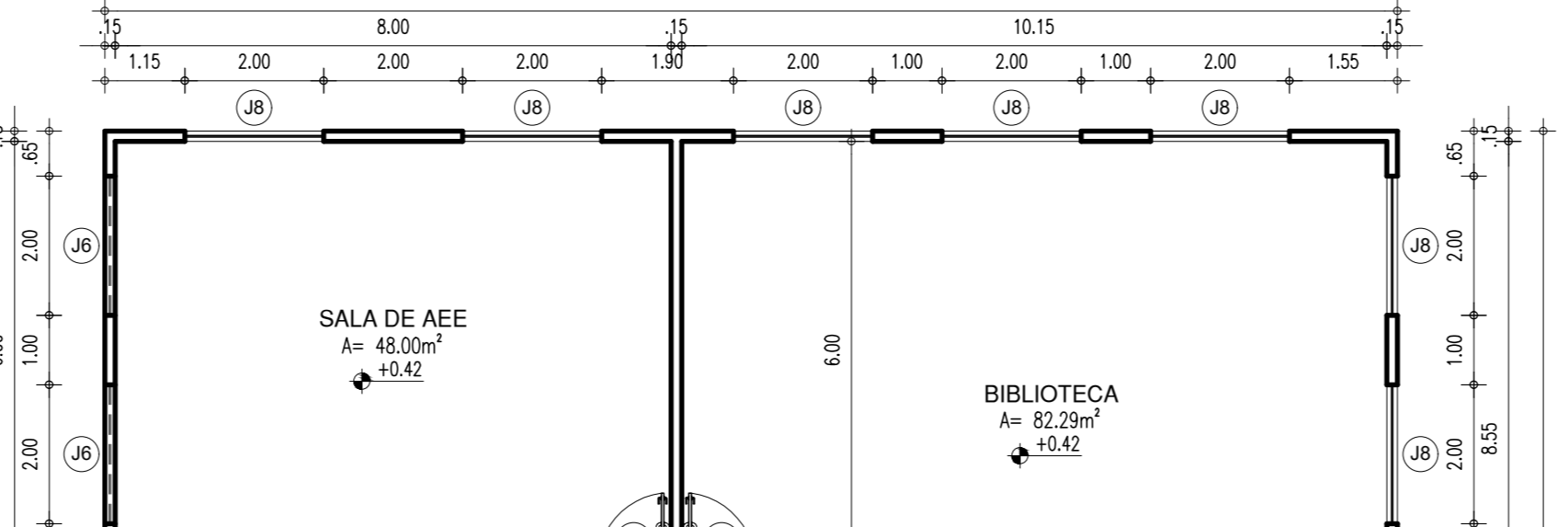
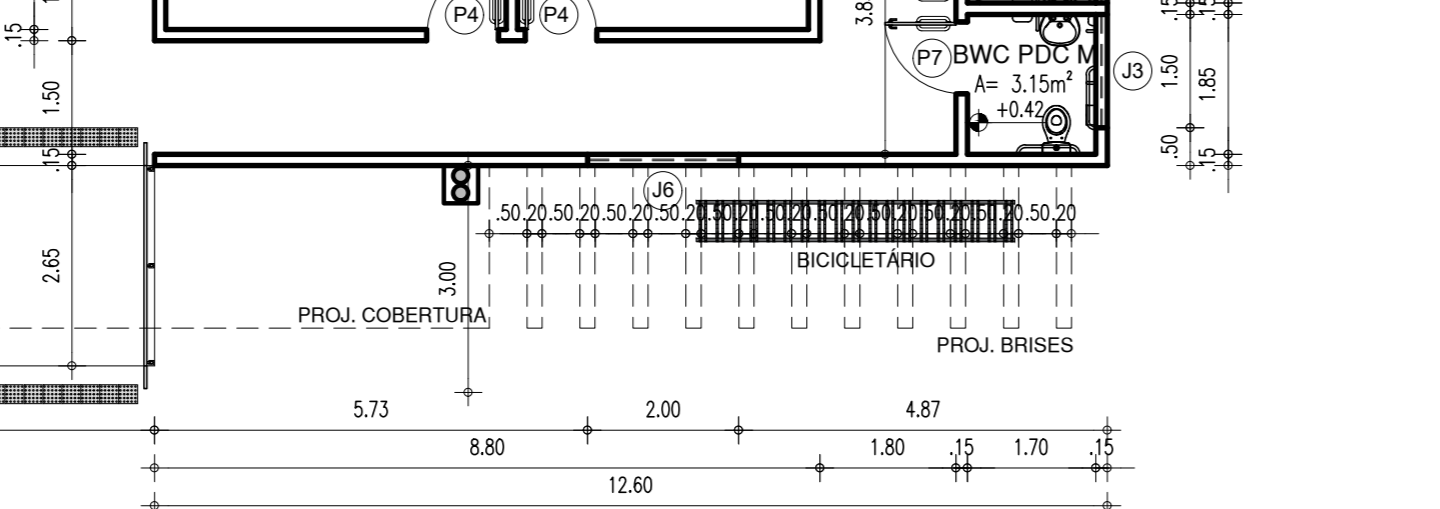
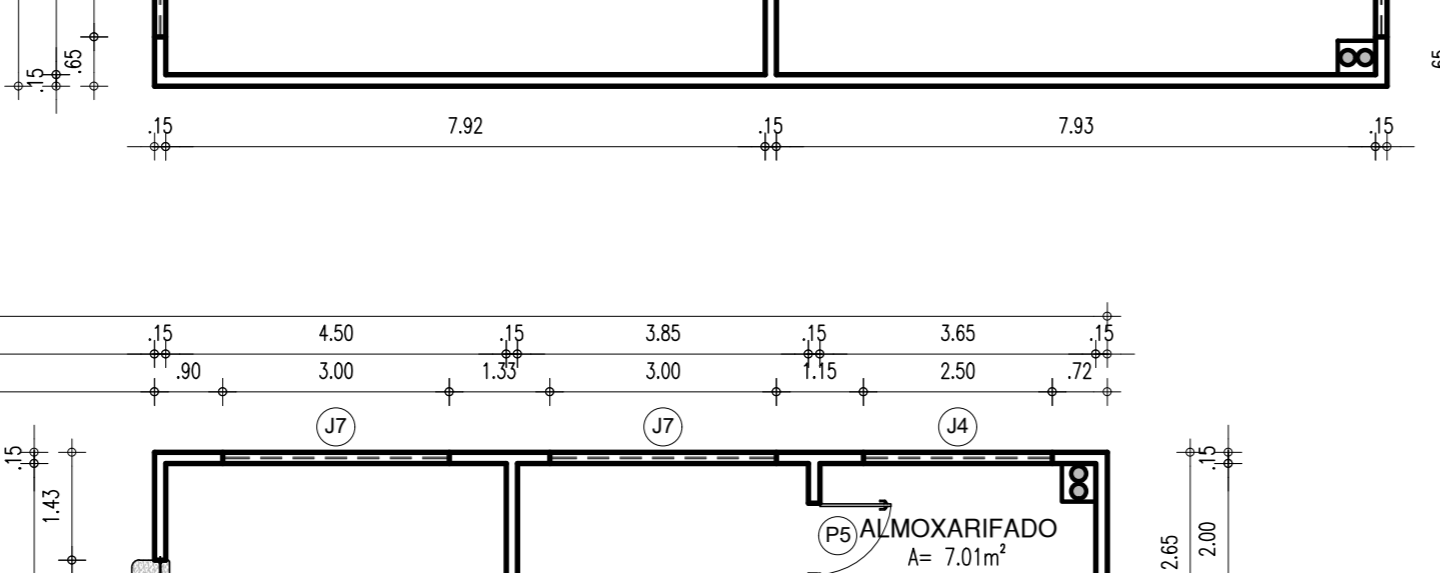
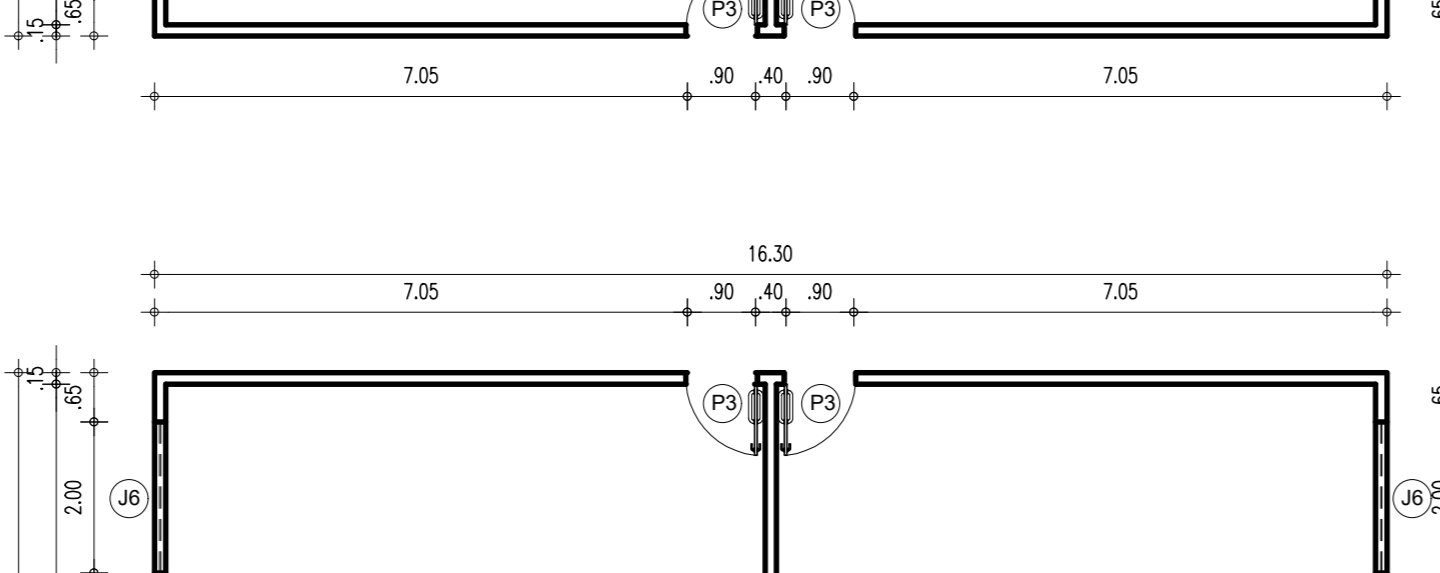
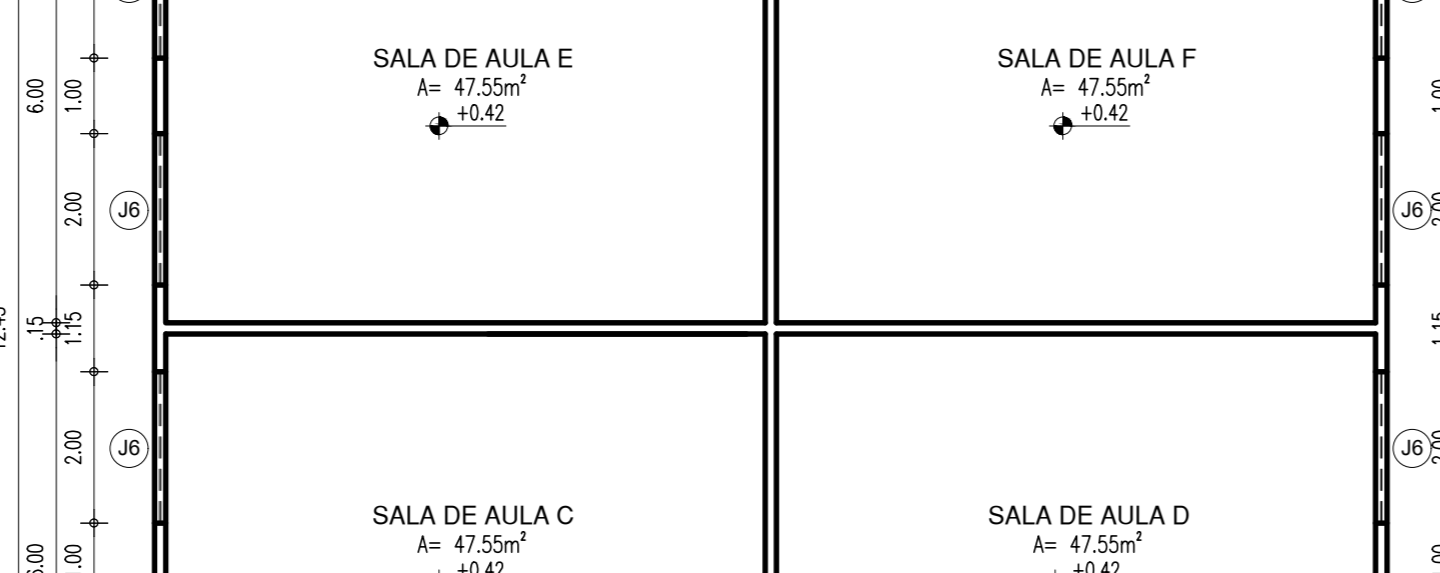
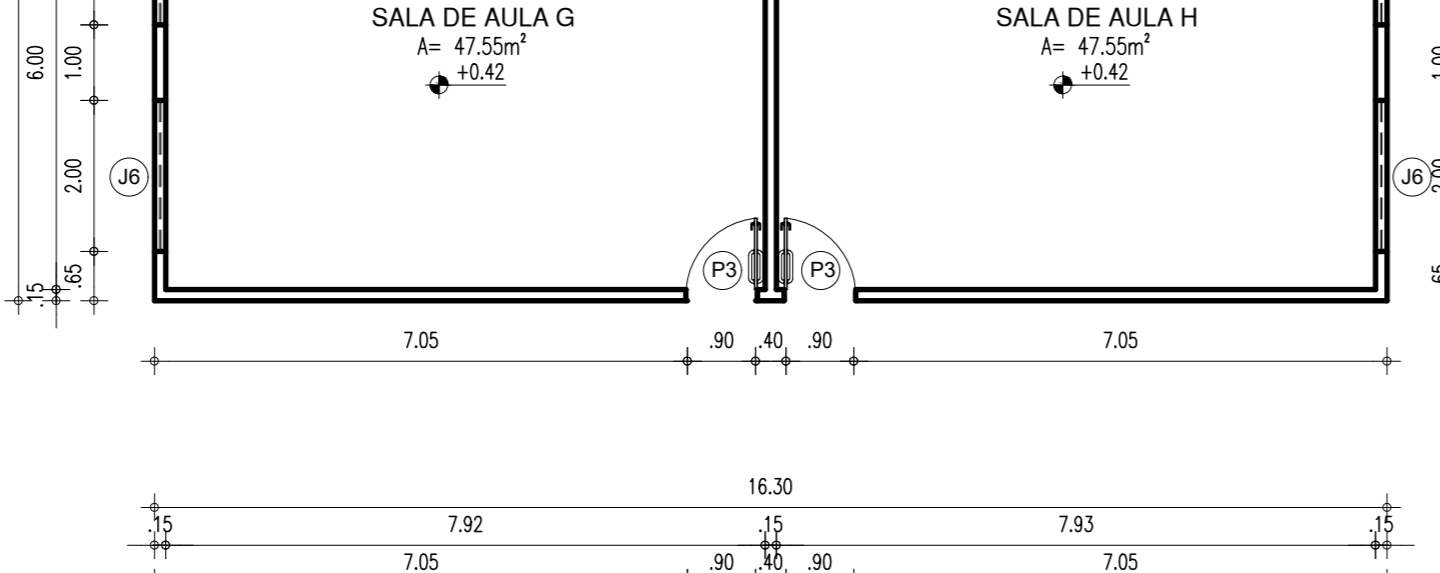
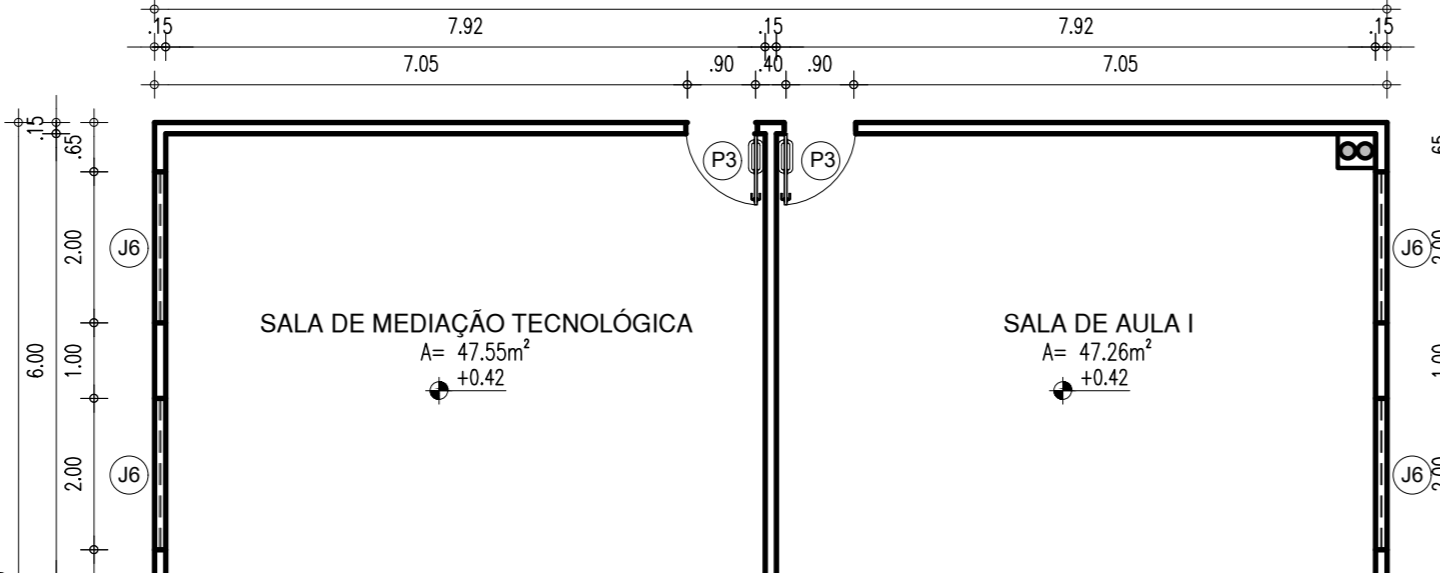
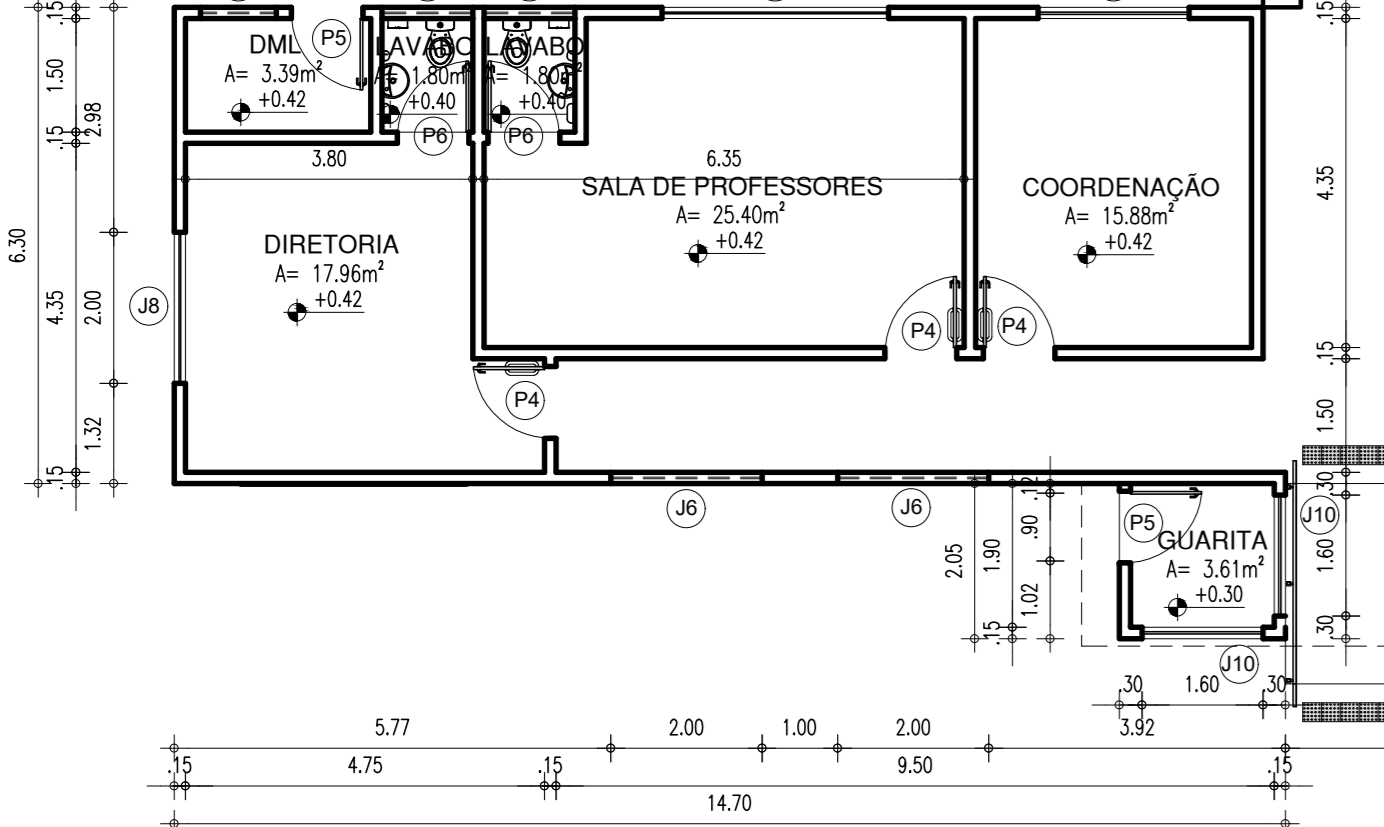
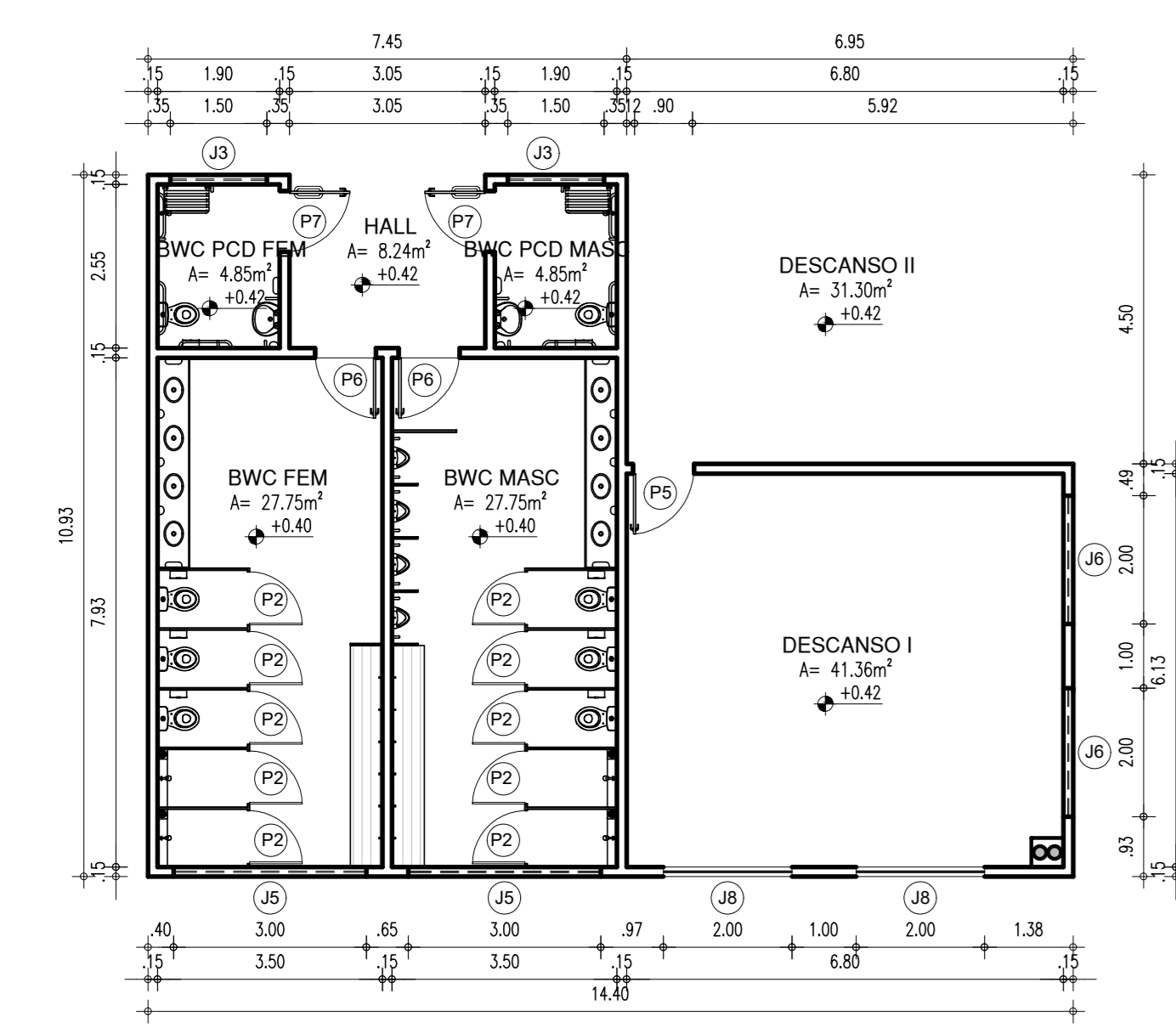
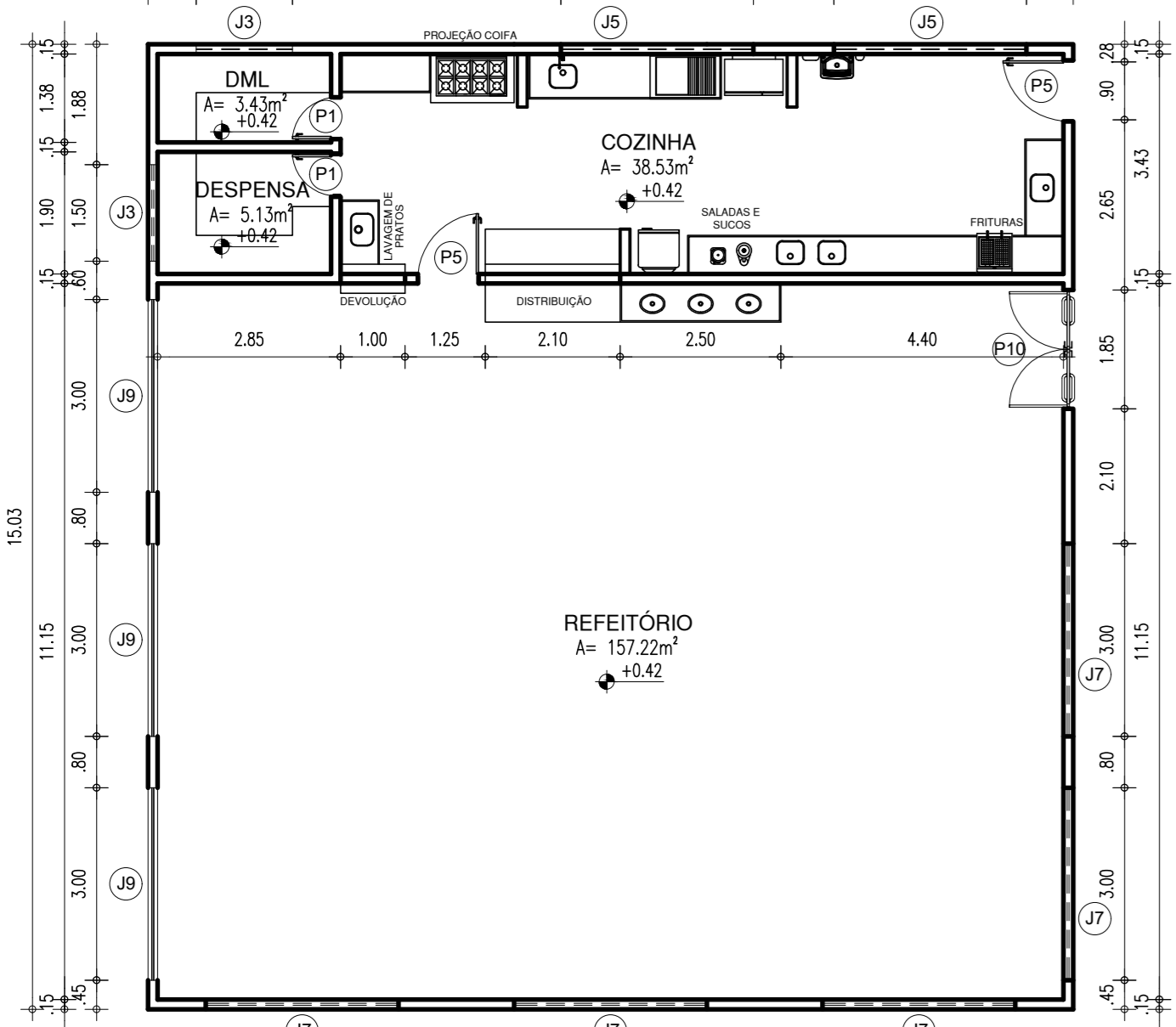
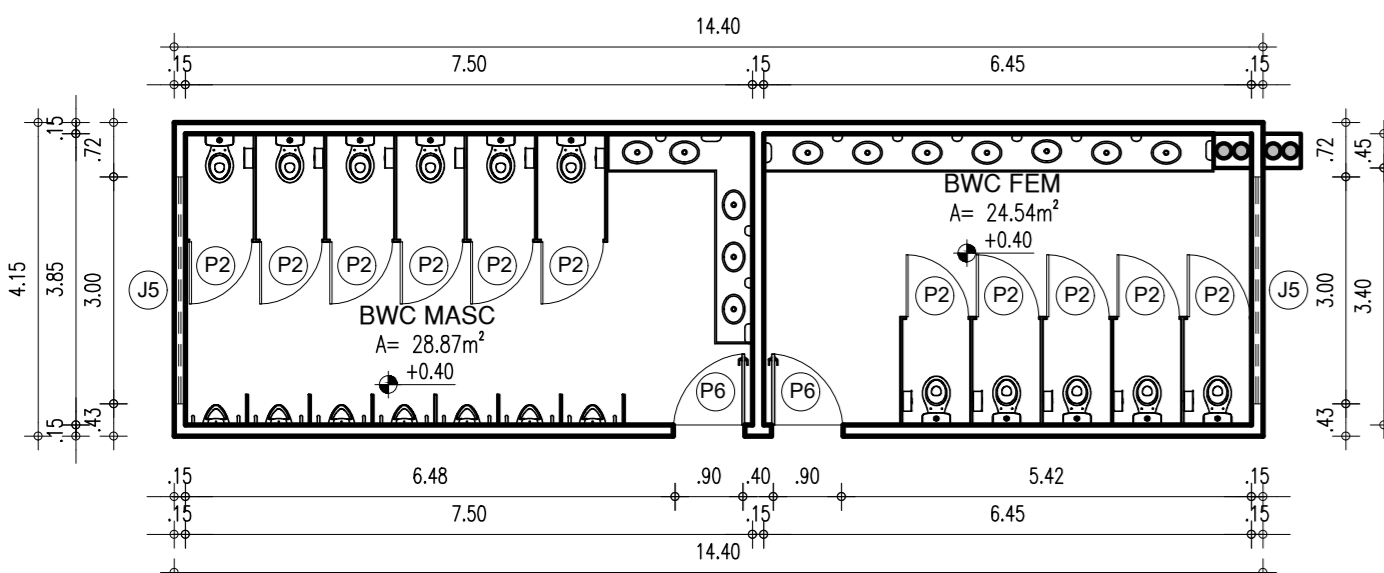
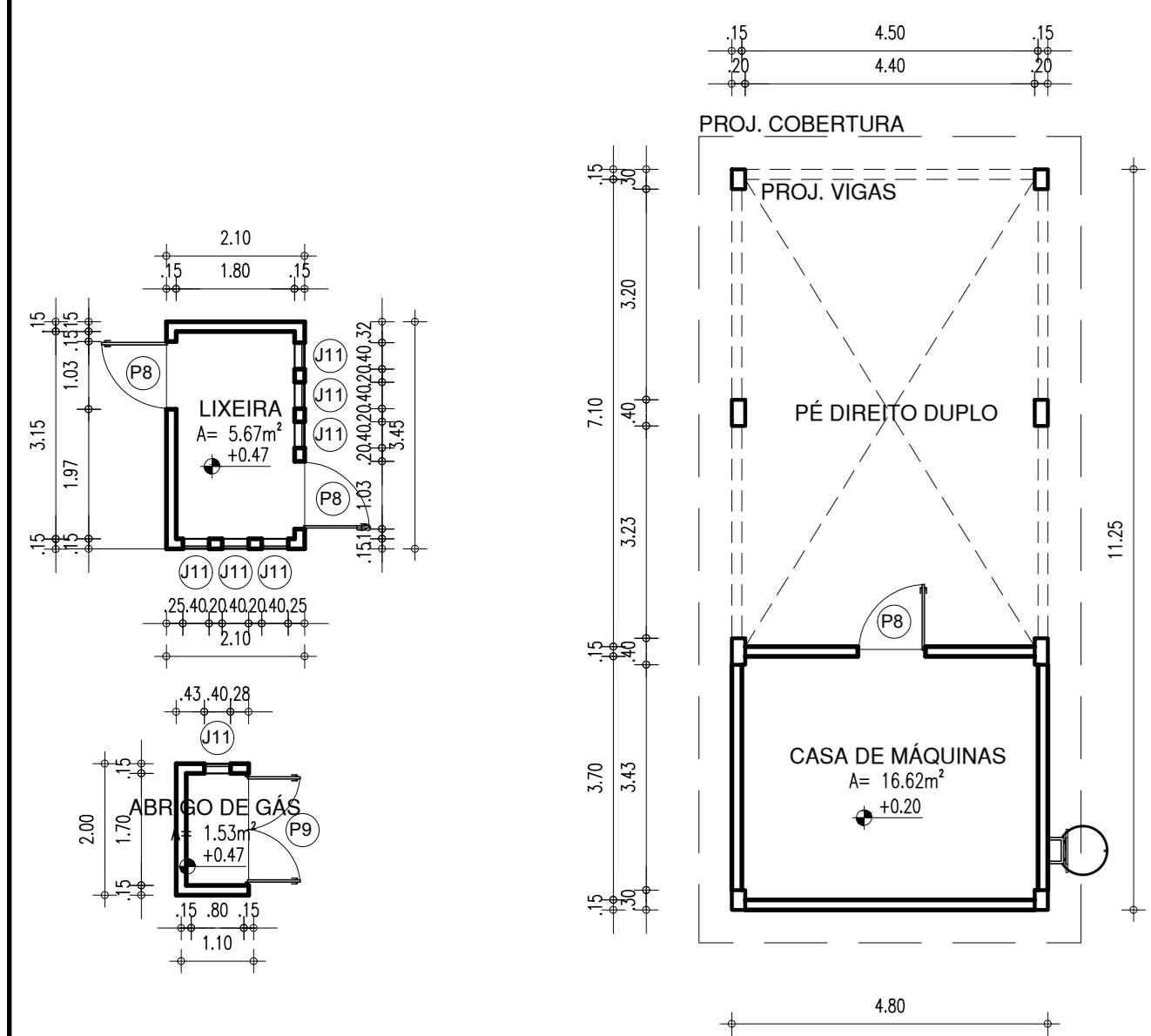

ESQUADRIAS						
PORTAS	DIMENSÕES		ÁREA	TIPO	DESCRIÇÃO DA ESQUADRIA	QUANT.
Nº	Comprimento	Altura	(m²)			
P1	0,60	2,10	0,00	1,26	PORTA COM ESTRUTURA DE METALCO, FECHAMENTO EM CHAPA DURA, PINTADA COM ESMALTE BRANCO VITRÓFILA NA COR LARANJA - Nº 1819, REF. VERRAS OU EQUIVALENTE	02
P2	0,80	1,60	0,20	1,28	PORTA EM ALUMÍNIO PRATEADO ANODIZADO, NA COR NATURAL	34
P3	0,90	2,10	0,00	1,89	PORTA COM ESTRUTURA DE METALCO, COM BARRAS DE ACESSIBILIDADE E VÍDEO EM VÍDEO TRANSPARENTE, FECHAMENTO EM CHAPA DURA, PINTADA COM ESMALTE BRANCO VITRÓFILA NA COR LARANJA - Nº 1819, REF. VERRAS OU EQUIVALENTE	14
P4	0,90	2,10	0,00	1,89	PORTA COM ESTRUTURA DE METALCO, COM BARRAS DE ACESSIBILIDADE EM INOX, FECHAMENTO EM CHAPA DURA, PINTADA COM ESMALTE BRANCO VITRÓFILA NA COR AMARELO - Nº 1808, REF. VERRAS OU EQUIVALENTE	05
P5	0,90	2,10	0,00	1,89	PORTA COM ESTRUTURA DE METALCO, FECHAMENTO EM CHAPA DURA, PINTADA COM ESMALTE BRANCO VITRÓFILA NA COR LARANJA - Nº 1819, REF. VERRAS OU EQUIVALENTE	07
P6	0,90	2,10	0,00	1,89	PORTA COM ESTRUTURA DE METALCO, FECHAMENTO EM CHAPA DURA, PINTADA COM ESMALTE BRANCO VITRÓFILA NA COR AZUL MAR - Nº 1820, REF. VERRAS OU EQUIVALENTE	10
P7	0,90	2,10	0,00	1,89	PORTA COM ESTRUTURA DE METALCO, COM BARRAS DE ACESSIBILIDADE EM INOX, FECHAMENTO EM CHAPA DURA, PINTADA COM ESMALTE BRANCO VITRÓFILA NA COR AZUL MAR - Nº 1820, REF. VERRAS OU EQUIVALENTE	08
P8	1,00	1,75	0,00	1,75	PORTA EM ALUMÍNIO COM VENEZIANA, NA COR NATURAL	03
P9	1,70	1,75	0,00	3,32	PORTA EM ALUMÍNIO COM VENEZIANA, NA COR NATURAL	01
P10	1,80	2,10	0,00	3,78	PORTA COM ESTRUTURA DE METALCO, COM BARRAS DE ACESSIBILIDADE, FECHAMENTO EM CHAPA DURA, PINTADA COM ESMALTE BRANCO VITRÓFILA NA COR LARANJA - Nº 1819, REF. VERRAS OU EQUIVALENTE	01
P11	2,00	2,10	0,00	4,20	PORTA COM ESTRUTURA DE METALCO, COM BARRAS DE ACESSIBILIDADE, FECHAMENTO EM CHAPA DURA, PINTADA COM ESMALTE BRANCO VITRÓFILA NA COR VERDE UNICO - Nº 1821, REF. VERRAS OU EQUIVALENTE	04
PT1	1,20	2,50	0,00	3,00	PORTA EM ESTRUTURA DE BARRAS DE METALCO, PINTADO COM ESMALTE BRANCO VITRÓFILA NA COR BRANCO NEVE	01
PT2	2,45	2,50	0,00	6,13	PORTA DE ABIR EM ESTRUTURA DE BARRAS DE METALCO, PINTADO COM ESMALTE BRANCO VITRÓFILA NA COR BRANCO NEVE	02
PT3	3,00	2,50	0,00	7,50	PORTA EM ESTRUTURA DE BARRAS DE METALCO, PINTADO COM ESMALTE BRANCO VITRÓFILA NA COR BRANCO NEVE	01
TOTAL						93

JANELAS						
Nº	DIMENSÕES		ÁREA	TIPO	DESCRIÇÃO DA ESQUADRIA	QUANT.
J01	Comprimento	Altura	(m²)			
J01	1,00	0,50	1,80	0,50	JANELA MAXIAR EM ALUMÍNIO BRANCO COM GRADE INTERNA E VÍDEO FANTASIA 4 mm.	03
J02	1,20	0,50	1,80	0,60	JANELA MAXIAR EM ALUMÍNIO BRANCO COM GRADE INTERNA E VÍDEO FANTASIA 4 mm.	02
J03	1,50	0,50	1,80	0,75	JANELA MAXIAR EM ALUMÍNIO BRANCO COM GRADE INTERNA E VÍDEO FANTASIA 4 mm.	13
J04	2,50	0,50	1,80	1,25	JANELA MAXIAR EM ALUMÍNIO BRANCO COM GRADE INTERNA E VÍDEO FANTASIA 4 mm.	03
J05	3,00	0,50	1,80	1,50	JANELA MAXIAR EM ALUMÍNIO BRANCO COM GRADE INTERNA E VÍDEO FANTASIA 4 mm.	06
J06	2,00	0,50	1,80	1,00	JANELA EM ALUMÍNIO BRANCO DE CORRE, 4 FOLHAS COM VÍDEO FANTASIA 4 mm. GRADE EXTERNA EM METALCO COM PERFIL DE 30cm EM ESPACAMENTO DE 3cm PINTADO EM ESMALTE NA COR BRANCO NEVE	31
J07	3,00	0,50	1,80	1,50	JANELA EM ALUMÍNIO BRANCO DE CORRE, 4 FOLHAS COM VÍDEO FANTASIA 4 mm. GRADE EXTERNA EM METALCO COM PERFIL DE 30cm EM ESPACAMENTO DE 3cm PINTADO EM ESMALTE NA COR BRANCO NEVE	09
J08	2,00	1,30	1,00	2,60	JANELA EM ALUMÍNIO BRANCO DE CORRE, 4 FOLHAS COM VÍDEO FANTASIA 4 mm. GRADE EXTERNA EM METALCO COM PERFIL DE 30cm EM ESPACAMENTO DE 3cm PINTADO EM ESMALTE NA COR BRANCO NEVE	18
J09	3,00	1,30	1,00	3,90	JANELA EM ALUMÍNIO BRANCO DE CORRE, 4 FOLHAS COM VÍDEO FANTASIA 4 mm. GRADE EXTERNA EM METALCO COM PERFIL DE 30cm EM ESPACAMENTO DE 3cm PINTADO EM ESMALTE NA COR BRANCO NEVE	04
J10	1,60	1,30	1,00	2,08	JANELA EM ALUMÍNIO BRANCO DE CORRE, 4 FOLHAS COM VÍDEO FANTASIA 4 mm. GRADE EXTERNA EM METALCO COM PERFIL DE 30cm EM ESPACAMENTO DE 3cm PINTADO EM ESMALTE NA COR BRANCO NEVE	02
J11	0,40	0,20	1,80	0,08	ESQUADRIA EM ALUMÍNIO BRANCA FIXA COM TEIA METALCA NA COR E 3 x 7mm	07
J12	0,90	0,70	1,15	0,63	JANELA FIXA EM ALUMÍNIO BRANCO COM VÍDEO FANTASIA 4mm. ALICHO DA JANELA PASSADOR COM ALTURA DE 30cm	01
J13	0,90	0,90	0,81	0,81	JANELA FIXA EM ALUMÍNIO BRANCO COM VÍDEO FANTASIA 4mm. ALICHO DA JANELA PASSADOR COM ALTURA DE 30cm	01
TOTAL						100

HISTÓRICO		
ALTERAÇÃO	REVISÃO	DATA
1. MUDANÇA PARA TELHADO CERÂMICO EM ALGUNS BLOCOS	02	25/08/2021
2. QUADRA PADRÃO SEDUC	02	25/08/2021
3. DIMINUIÇÃO DE PISO EM BLOQUETE	02	25/08/2021
4.		
5.		
ARQUITETO(A)	ENGENHEIRO(A) RESPONSÁVEL:	PROPRIETÁRIO:
ANA CLARISSE M. DE ALMEIDA	CAU 123.894	

		GOVERNO DO ESTADO DO PIAUÍ	
SEDUC - SECRETARIA DE ESTADO DA EDUCAÇÃO		13º GRE - REGIONAL SÃO RAIMUNDO NONATO	
DEPARTAMENTO: UNIDADE DE GESTÃO DA REDE FÍSICA		DESENHO: ARQ	
TÍTULO DO PROJETO: PROJETO ARQUITETÔNICO		FRANCA: 03/21	
ENDEREÇO DO SERVIÇO: RUA PROJETADA III		ESCALA: DIVERSAS	
TÍTULO DO DESENHO: PLANTA BAIXA II		REVISÃO: 02	
MUNICÍPIO: FARTURA DO PIAUÍ-PI		ZONA: URBANA	
DESENHO: ANA CLARISSE		FASE: PROJETO EXECUTIVO	
		DATA: AGOSTO / 2021	

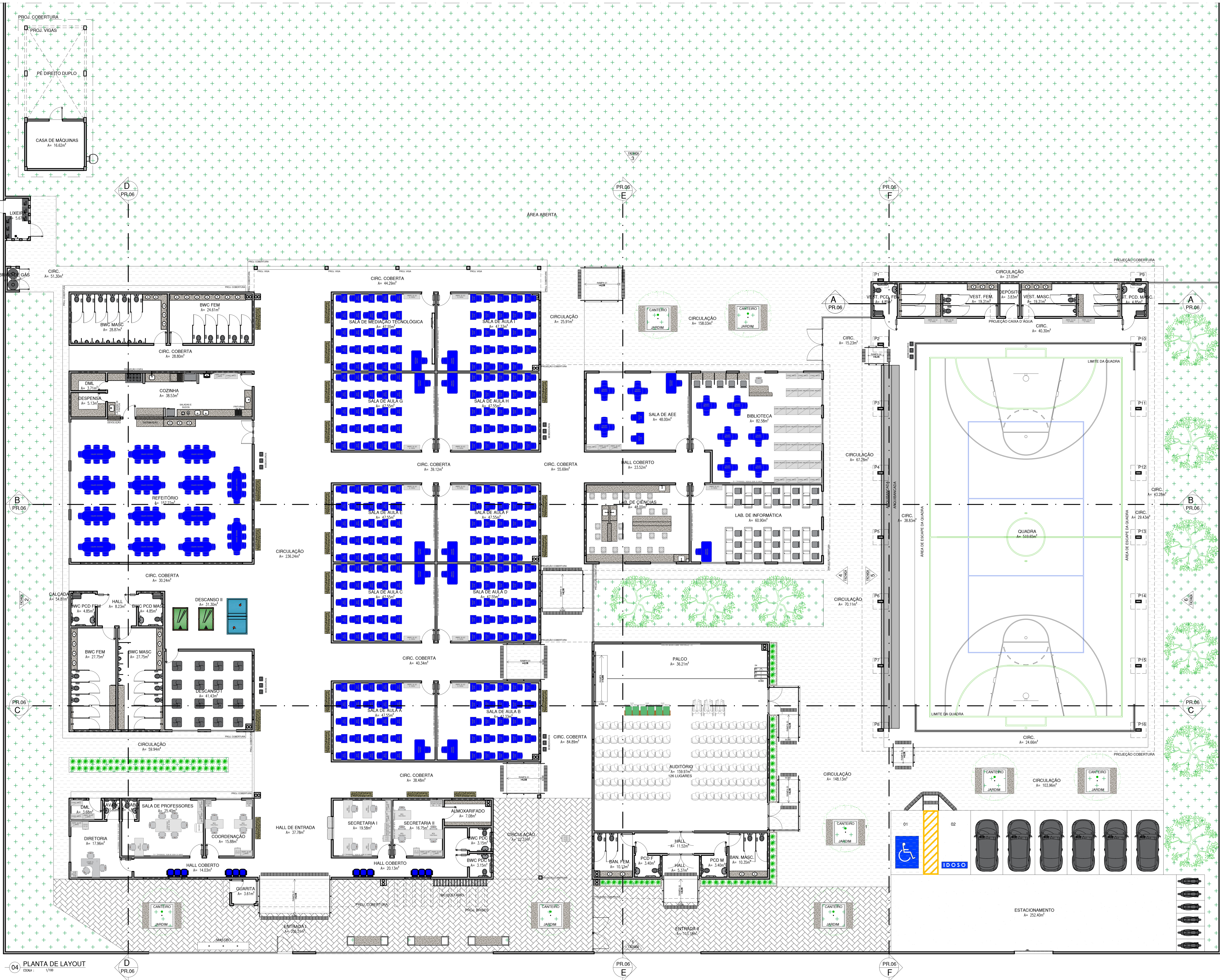
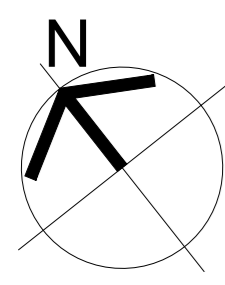

HISTÓRICO		
ALTERAÇÃO	REVISÃO	DATA
1. MUDANÇA PARA TELHADO CERÂMICO EM ALGUNS BLOCOS	02	25/08/2021
2. QUADRA PADRÃO SEDUC	02	25/08/2021
3. DIMINUIÇÃO DE PISO EM BLOQUETE	02	25/08/2021
4.		
5.		
ARQUITETO(A)	ENGENHEIRO(A) RESPONSÁVEL:	PROPRIETÁRIO:
ANA CLARISSE M. DE ALMEIDA CAU 1231984		

GOVERNO DO ESTADO DO PIAUÍ		
SEDUC - SECRETARIA DE ESTADO DA EDUCAÇÃO 13ª GRE - REGIONAL SÃO RAIMUNDO NONATO		
DEPARTAMENTO: UNIDADE DE GESTÃO DA REDE FÍSICA	DESENHO: ARQ	
TÍTULO DO PROJETO: PROJETO ARQUITETÔNICO		
ENDEREÇO DO SERVIÇO: RUA PROJETADA III		
TÍTULO DO DESENHO: PLANTA DE LAYOUT		
MUNICÍPIO: FARTURA DO PIAUÍ-PI	ZONA: URBANA	ESCALA: DIVERSAS
DESENHO: ANA CLARISSE	FASE: PROJETO EXECUTIVO	DATA: AGOSTO / 2021
		REVISÃO: 02

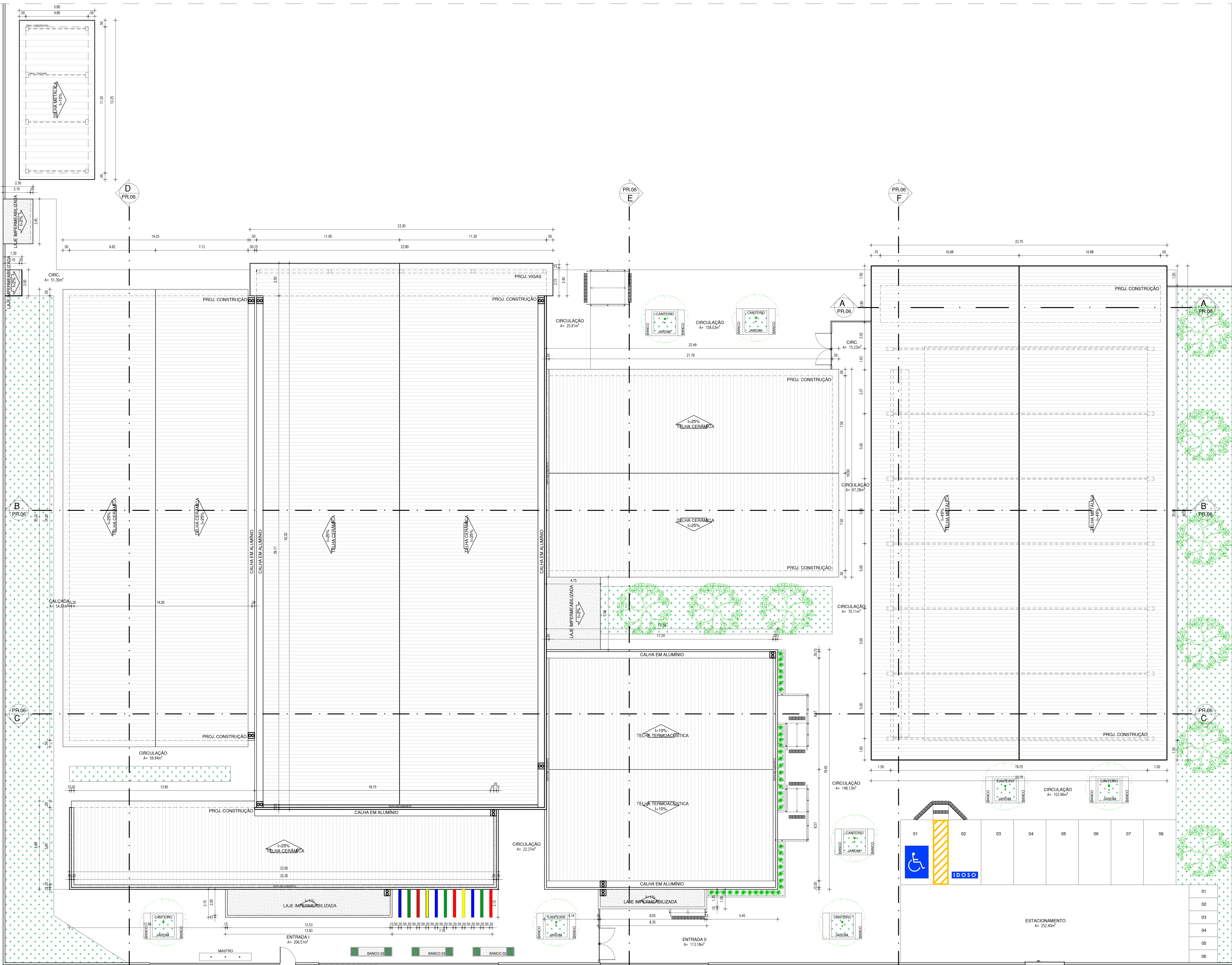
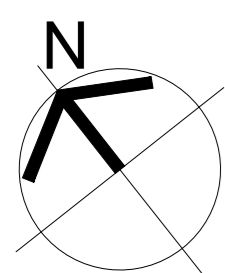

05 DIAGRAMA DE COBERTURA

HISTÓRICO		
ALTERAÇÃO	REVISÃO	DATA
1. MUDANÇA PARA TELHADO CERÂMICO EM ALGUNS BLOCOS	02	25/08/2021
2. QUADRA PADRÃO SEDUC	02	25/08/2021
3. DIMINUIÇÃO DE PISO EM BLOQUETE	02	25/08/2021
4.		
5.		

ARQUITETO(A)	ENGENHEIRO(A) RESPONSÁVEL:	PROPRIETÁRIO:
ANA CLARISSE M. DE ALMEIDA CAU 123.189-4		

GOVERNO DO ESTADO DO PIAUÍ
SEDUC - SECRETARIA DE ESTADO DA EDUCAÇÃO
13º GRE - REGIONAL SÃO RAIMUNDO NONATO

DEPARTAMENTO: UNIDADE DE GESTÃO DA REDE FÍSICA	DESENHO: ARQ
TÍTULO DO PROJETO: PROJETO ARQUITETÔNICO	FRANCHA: 05/21
ELABORAÇÃO DO PROJETO: RUA PROJETO III	ESCALA: DIVERSAS
TÍTULO DO DESENHO: DIAGRAMA DE COBERTURA	REVISÃO: 02
MUNICÍPIO: FARTURA DO PIAUÍ-PI	ZONA: URBANA
DESENHO: ANA CLARISSE	FASE: PROJETO EXECUTIVO
	DATA: AGOSTO / 2021

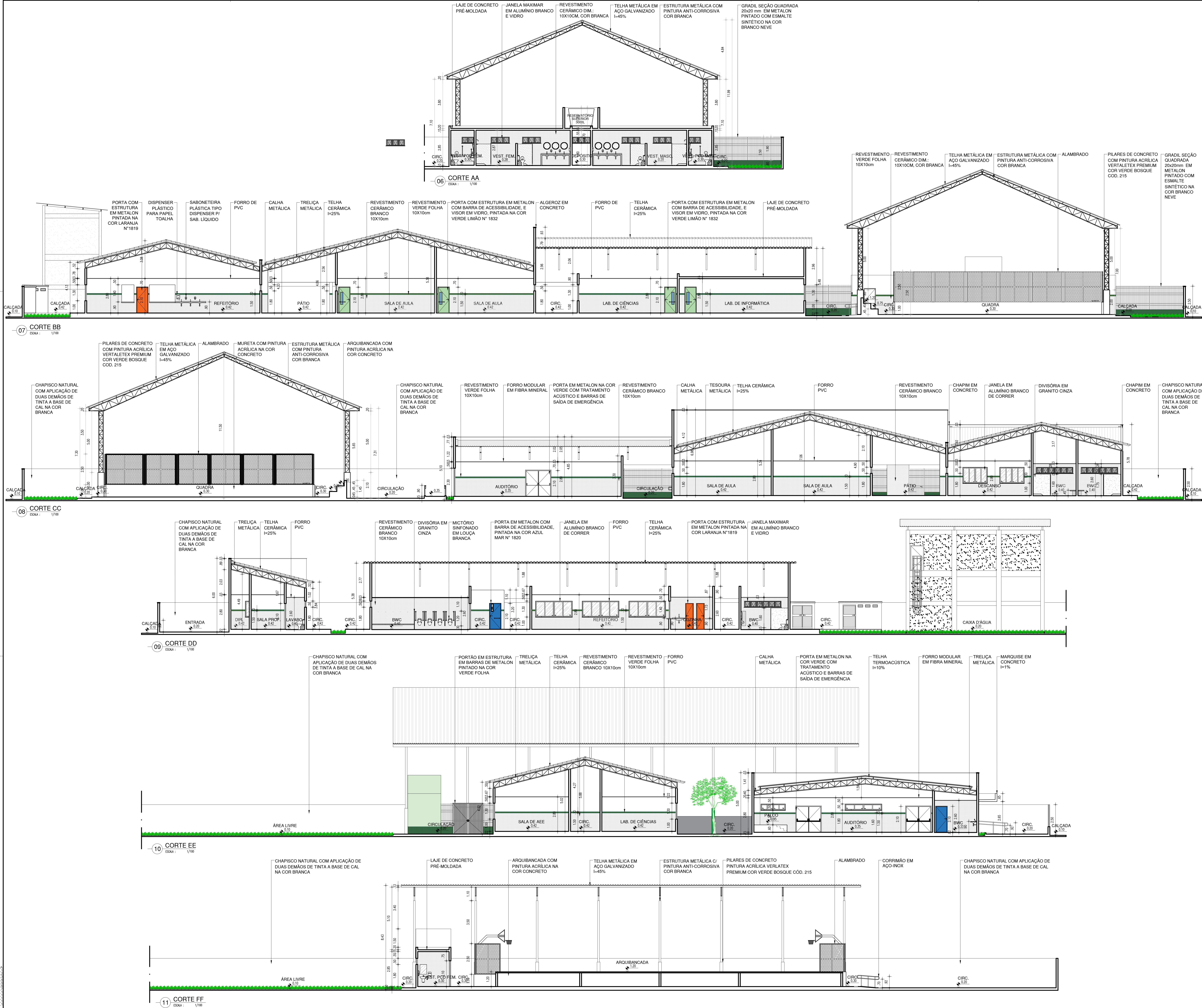

HISTÓRICO		
ALTERAÇÃO	REVISÃO	DATA
1. MUDANÇA PARA TELHADO CERÂMICO EM ALGUNS BLOCOS	02	25/08/2021
2. QUADRA PADRÃO SEDUC	02	25/08/2021
3. DIMINUIÇÃO DE PISO EM BLOQUETE	02	25/08/2021
4.		
5.		
ARQUITETO(A)	ENGENHEIRO(A) RESPONSÁVEL:	PROPRIETÁRIO:
ANA CLARISSE W. DE ALMEIDA CAU 1231894		
GOVERNO DO ESTADO DO PIAUÍ		
SEDUC - SECRETARIA DE ESTADO DA EDUCAÇÃO 13º GRE - REGIONAL SÃO RAIMUNDO NONATO		
DEPARTAMENTO: UNIDADE DE GESTÃO DA REDE FÍSICA	DESENHO: ARQ	
TÍTULO DO PROJETO: PROJETO ARQUITETÔNICO	FRANCA:	
BORRICO DO SERVIÇO: RUA PROJETA DA III	06/21	
TÍTULO DO DESENHO: CORTE AA, BB, CC, DD, EE, FF	ESCALA: DIVERSAS	
MUNICÍPIO: FARTURA DO PIAUÍ-PI	ZONA: URBANA	DATA: AGOSTO / 2021
DESENHO: ANA CLARISSE	FASE: PROJETO EXECUTIVO	REVISÃO: REVISÃO 02

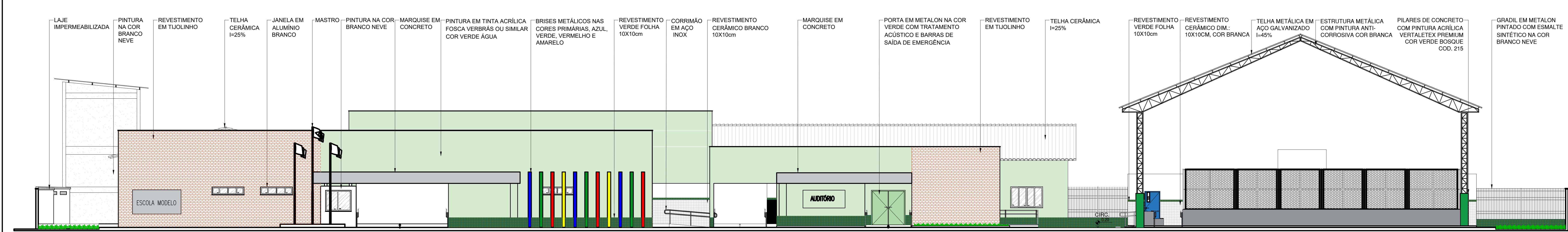

12 FACHADA 01
ESCALA: 1/100

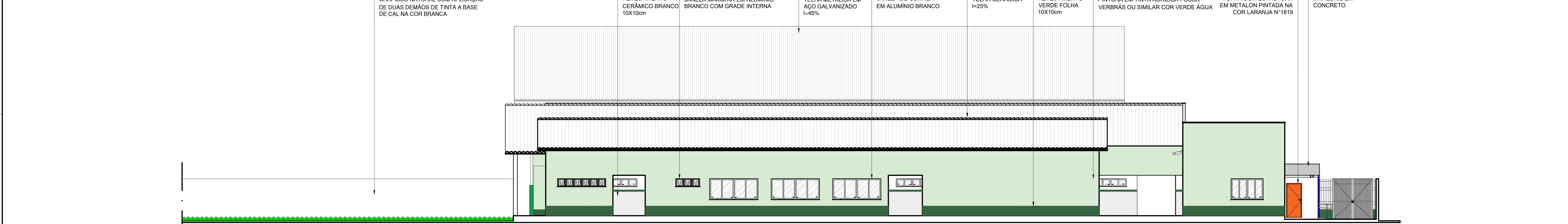

13 FACHADA 02
ESCALA: 1/100

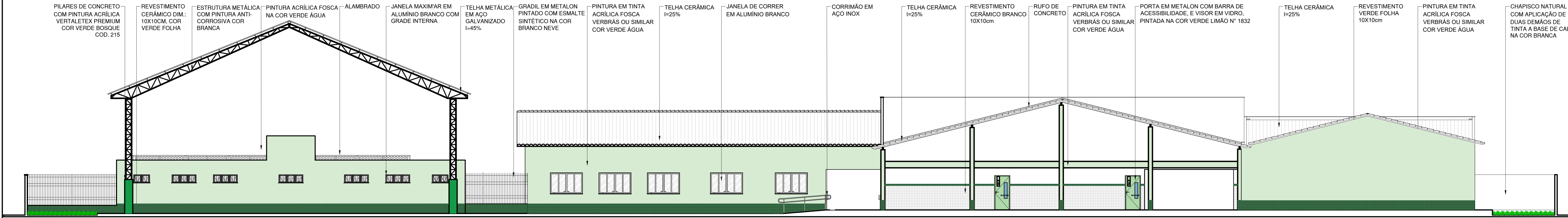

14 FACHADA 03
ESCALA: 1/100

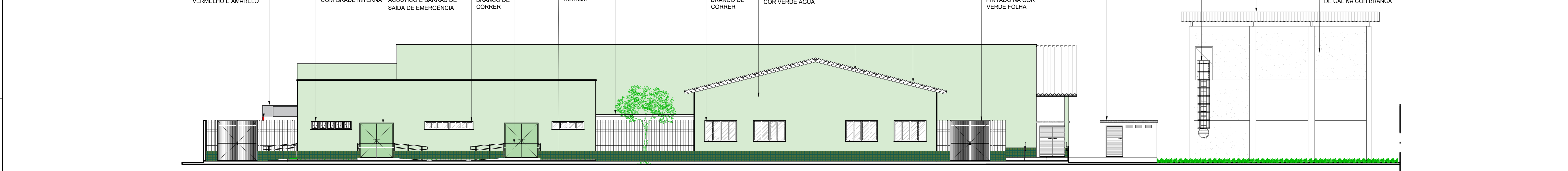

15 FACHADA 04
ESCALA: 1/100

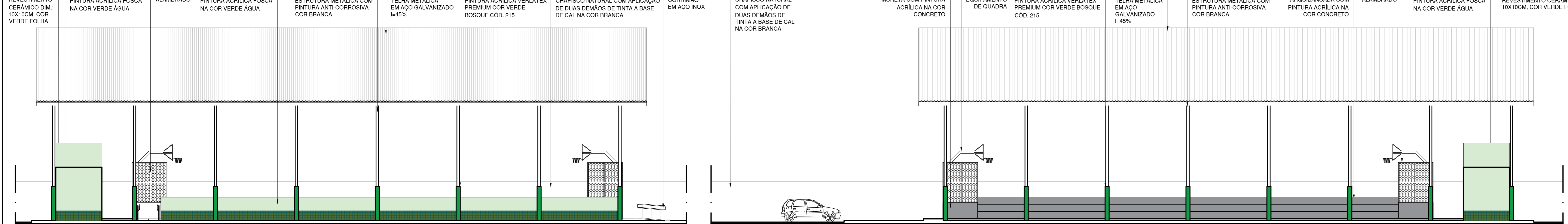

16 FACHADA 05
ESCALA: 1/100

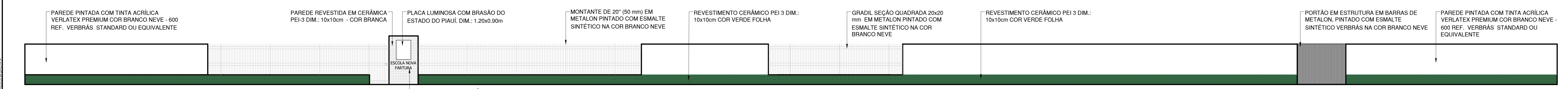

17 FACHADA 06
ESCALA: 1/100

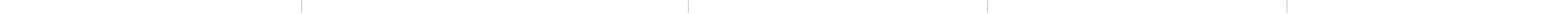

18 FACHADA EXTERNA
ESCALA: 1/100

HISTÓRICO		
ALTERAÇÃO	REVISÃO	DATA
1. MUDANÇA PARA TELHADO CERÂMICO EM ALGUNS BLOCOS	02	25/08/2021
2. QUADRA PADRÃO SEDUC	02	25/08/2021
3. DIMINUIÇÃO DE PISO EM BLOQUETE	02	25/08/2021
4.		
5.		
ARQUITETO(A)	ENGENHEIRO(A) RESPONSÁVEL:	PROPRIETÁRIO:
ANA CLARISSE M. DE ALMEIDA	CAU 1231894	



GOVERNO DO ESTADO DO PIAUÍ

SEDUC - SECRETARIA DE ESTADO DA EDUCAÇÃO

13º GRE - REGIONAL SÃO RAIMUNDO NONATO

DEPARTAMENTO: UNIDADE DE GESTÃO DA REDE FÍSICA

TÍTULO DO PROJETO: PROJETO ARQUITETÔNICO

BORRICO DO SERVIÇO: RUA PROJETADA III

TÍTULO DO DESENHO: FACHADA 01; 02; 03; 04; 05 E FACHADA EXTERNA

MUNICÍPIO: FARTURA DO PIAUÍ-PI

ZONA: URBANA

DESENHO: ANA CLARISSE

FASE: PROJETO EXECUTIVO

DATA: AGOSTO / 2021

DESENHO: ARQ

FRANCHA: 07/21

ESCALA: DIVERSAS

REVISÃO: 02

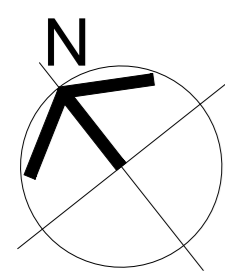

LEGENDA		ÁREA
01	PISO EM GRANILITE NA COR AREIA, TAMANHO 1X1m, COM JUNTA DE DILATAÇÃO.	1944,52m²
02	PISO CERÂMICO NA COR BRANCA, TAMANHO 40x40cm	251,33m²
03	BLOCO INTERTRAVADO NA COR CINZA	340,88m²
04	CIMENTO ASPERO COM JUNTA DE DILATAÇÃO	924,74m²
05	PISO EM GRANILITE COM ARMAÇÃO, TAMANHO 1X1m, COM JUNTA DE DILATAÇÃO.	657,84m²
06	PLACAS DE CONCRETO COM BASE EM ESTRUTURA DE CONCRETO	33,90m²
07	BRITA.	221,40m²
08	SOLEIRA EM GRANITO POLIDO NA COR CINZA ANDORINHA.	3,63m²
09	GRAMA	4866,86m²
10	PISO PODOTÁTIL DE ALERTA 25X25 EM CONCRETO	109PEÇAS
11	PISO PODOTÁTIL DE ALERTA 25X25 EM PVC	91PEÇAS



HISTÓRICO		
ALTERAÇÃO	REVISÃO	DATA
1. MUDANÇA PARA TELHADO CERÂMICO EM ALGUNS BLOCOS	02	25/08/2021
2. QUADRA PADRÃO SEDUC	02	25/08/2021
3. DIMINUIÇÃO DE PISO EM BLOQUETE	02	25/08/2021
4.		
5.		
ARQUITETO(A)	ENGENHEIRO(A) RESPONSÁVEL:	PROPRIETÁRIO:
ANA CLARISE M. DE ALMEIDA CAU 1231894		

 GOVERNO DO ESTADO DO PIAUÍ	
SEDUC - SECRETARIA DE ESTADO DA EDUCAÇÃO 13º GRE - REGIONAL SÃO RAIMUNDO NONATO	
DEPARTAMENTO: UNIDADE DE GESTÃO DA REDE FÍSICA	DESENHO: ARQ
TÍTULO DO PROJETO: PROJETO ARQUITETÔNICO	FRANCA:
BORRÊDO DO SERVIÇO: RUA PROJETOADA III	08/21
TÍTULO DO DESENHO: PLANTA BAIXA DE PAGINAÇÃO DE PISOS	ESCALA: DIVERSAS
MUNICÍPIO: FARTURA DO PIAUÍ-PI	ZONA: URBANA
DESENHO: ANA CLARISSE	FASE: PROJETO EXECUTIVO
	DATA: AGOSTO / 2021
	REVISÃO: REVISÃO 02

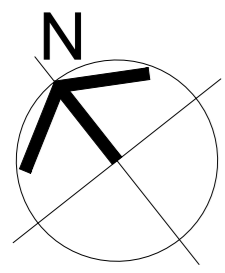

LEGENDA		
01	PINTURA E REVESTIMENTOS : - REVESTIMENTO CERÂMICO BRANCO DIM.: 10X10CM COM REJUNTE NA COR BRANCA ATÉ ALTURA DE 1,50M E FAIXA VERDE EM REVESTIMENTO CERÂMICO DIM.: 10X10CM NA COR VERDE FOLHA. - PINTURA EM TINTA ACRÍLICA FOSCA VERBRÁS OU SIMILAR NA COR BRANCO NEVE (REF.: 1600/1400 PARA INTERIORES).	
02	PINTURA E REVESTIMENTOS : - REVESTIMENTO CERÂMICO DIM.: 10X10CM NA COR VERDE FOLHA/ESCURO, ATÉ A ALTURA DE 60CM. - PINTURA EM TINTA ACRÍLICA FOSCA VERBRÁS OU SIMILAR NA COR VERDE ÁGUA.	
03	PINTURA E REVESTIMENTOS : - REVESTIMENTO CERÂMICO DIM.: 10X10CM NA COR VERDE FOLHA/ESCURO, ATÉ A ALTURA DE 60CM. - PINTURA EM TINTA ACRÍLICA VERTALATEX PREMIUM COR BRANCO NEVE - 600 REF. VERBRÁS OU EQUIVALENTE.	
04	REVESTIMENTO CERÂMICO BRANCO DIM.:10x10cm, COM REJUNTE NA COR BRANCA, NA ALTURA DO PISO AO FORRO.	
05	PINTURA EM TINTA ACRÍLICA FOSCA VERBRÁS NA COR BRANCO NEVE (REF.: 1600 / 1400).	
06	PINTURA EM TINTA ACRÍLICA FOSCA NA COR CONCRETO REF.: 2309 VERBRÁS OU EQUIVALENTE	
07	PINTURA EM TINTA ACRÍLICA VERLATEX PREMIUM COR VERDE BOSQUE - CÔD. 215, REF. VERBRÁS STANDARD OU EQUIVALENTE.	
08	REVESTIMENTO CERÂMICO DIM.: 10X10CM NA COR VERDE FOLHA/ESCURO, ATÉ A ALTURA DE 60CM, ACIMA GRADIL SEÇÃO QUADRADA 20x20 mm EM METALON PINTADO COM ESMALTE SINTÉTICO NA COR BRANCO NEVE	
09	TIJOLINHO	
10	CHAPISCO NATURAL COM APLICAÇÃO DE DUAS DEMÃOS DE TINTA A BASE DE CAL NA COR BRANCA.	

- NOTAS:
1. RODAPÉS EM CERÂMICA PEI 4 - 8x40CM, REJUNTE NA COR CINZA MÉDIO;
 2. OS PILARES E TRELIÇAS DEVERÃO RECEBER ACABAMENTO EM PINTURA ANTICORROSIVA TIPO ZARCÃO E ESMALTE SINTÉTICO, SEMI-BRILHO, APLICADO A PISTOLA, COR BRANCO;
 3. A QUADRA DE VÓLEI DEVE SER PINTADA NA COR AZUL E COM AS LINHAS NA ESPESSEURA DE 5CM;
 4. A QUADRA DE BASQUETE DEVE SER PINTADA NA COR PRETA E COM AS LINHAS NA ESPESSEURA DE 5CM;
 5. AS QUADRAS DE FUTSAL E HANDBOL DEVEM SER PINTADAS NA COR VERDE E COM AS LINHAS NA ESPESSEURA DE 8CM.

HISTÓRICO		
ALTERAÇÃO	REVISÃO	DATA
1. MUDANÇA PARA TELHADO CERÂMICO EM ALGUNS BLOCOS	02	25/08/2021
2. QUADRA PADRÃO SEDUC	02	25/08/2021
3. DIMINUIÇÃO DE PISO EM BLOQUETE	02	25/08/2021
4.		
5.		

ARQUITETO(A):	ENGENHEIRO(A) RESPONSÁVEL:	PROPRIETÁRIO:
ANA CLARISSE M. DE ALMEIDA CAU 1231894		

	GOVERNO DO ESTADO DO PIAUÍ
SEDUC - SECRETARIA DE ESTADO DA EDUCAÇÃO 13º GRE - REGIONAL SÃO RAIMUNDO NONATO	
DEPARTAMENTO: UNIDADE DE GESTÃO DA REDE FÍSICA	DESENHO: ARQ
TÍTULO DO PROJETO: PROJETO ARQUITETÔNICO	FRANCA:
ELABORAÇÃO DO PROJETO: RUA PROJETOADA III	09/21
TÍTULO DO DESENHO: PLANTA BAIXA DE ACABAMENTOS E PINTURAS	ESCALA: DIVERSAS
MUNICÍPIO: FARTURA DO PIAUÍ-PI	ZONA: URBANA
DESENHO: ANA CLARISSE	FASE: PROJETO EXECUTIVO
DATA: AGOSTO / 2021	REVISÃO: REVISÃO 02

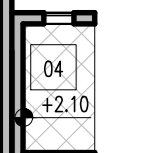
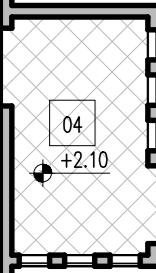
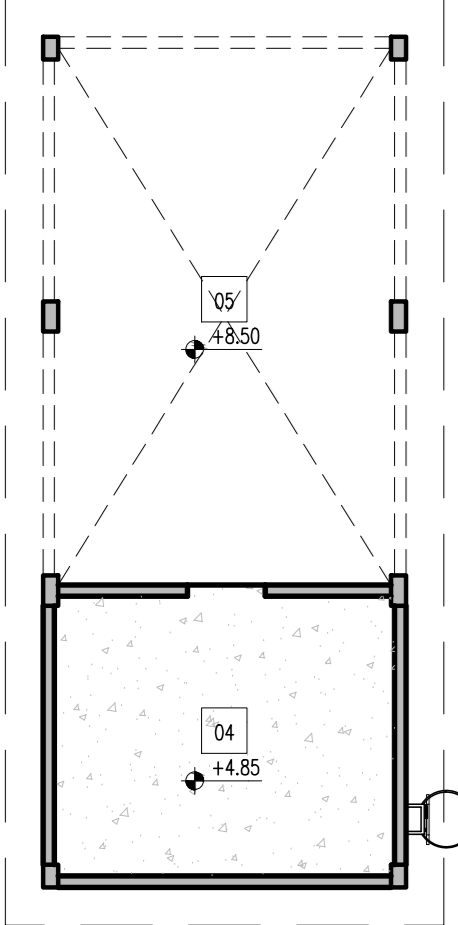
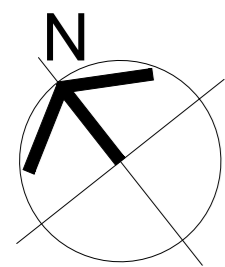

LEGENDA			ÁREA
01		FORRO MODULAR EM FIBRA MINERAL MODELADA COM ACABAMENTO DE SUPERFÍCIE COM TINTA VINÍLICA À BASE DE LÁTEX. JÁ APLICADO EM FÁBRICA. FATOR DE PROPAGAÇÃO DE CHAMA / RESISTÊNCIA AO FOGO - CLASSE A: FATOR DE PROPAGAÇÃO DE CHAMA: 25 OUI INFERIOR. PLACAS DE 625MMX1250MMX13MM. MODELO DE REFERÊNCIA: ARMSTRONG, MODELO: ENCORE.	255,55m²
02		FORRO DE PVC	1.119,84m²
03		LAJE DE CONCRETO PRÉ-MOLDADA	177,33m²
04		LAJE EM CONCRETO IMPERMEABILIZADA	72,92m²
05		ESTRUTURA DO TELHADO APARENTE	-



HISTÓRICO		
ALTERAÇÃO	REVISÃO	DATA
1. MUDANÇA PARA TELHADO CERÂMICO EM ALGUNS BLOCOS	02	25/08/2021
2. QUADRA PADRÃO SEDUC	02	25/08/2021
3. DIMINUIÇÃO DE PISO EM BLOQUETE	02	25/08/2021
4.		
5.		
ARQUITETO(A)	ENGENHEIRO(A) RESPONSÁVEL:	PROPRIETÁRIO:
ANA CLARISE M. DE ALMEIDA CAU 1231894		

			GOVERNO DO ESTADO DO PIAUÍ	
SEDUC - SECRETARIA DE ESTADO DA EDUCAÇÃO			13º GRE - REGIONAL SÃO RAIMUNDO NONATO	
DEPARTAMENTO: UNIDADE DE GESTÃO DA REDE FÍSICA			DESENHO:	ARQ
TÍTULO DO PROJETO: PROJETO ARQUITETÔNICO			FRANQUIA:	10/21
BENEFICÁRIO DO SERVIÇO: RUA PROJETADA III			ESCALA:	DIVERSAS
TÍTULO DO DESENHO: PLANTA BAIXA DE FORROS			REVISÃO:	REVISÃO 02
MUNICÍPIO: FARTURA DO PIAUÍ-PI	ZONA: URBANA	FASE: PROJETO EXECUTIVO	DATA: AGOSTO / 2021	
DESENHO: ANA CLARISSE	FASE: PROJETO EXECUTIVO	DATA: AGOSTO / 2021	REVISÃO: REVISÃO 02	

CANTEIRO E BANCO

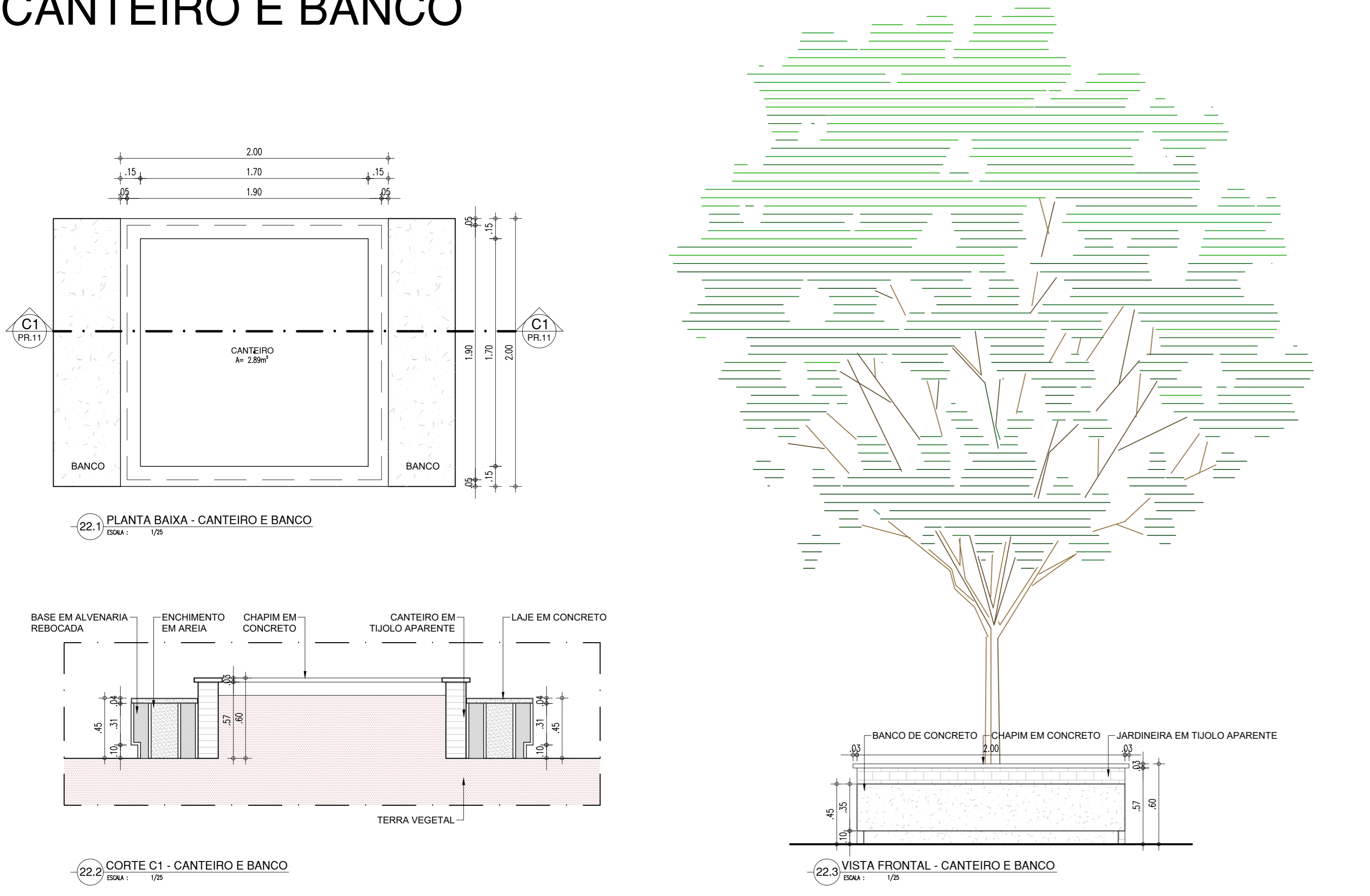

BRISES

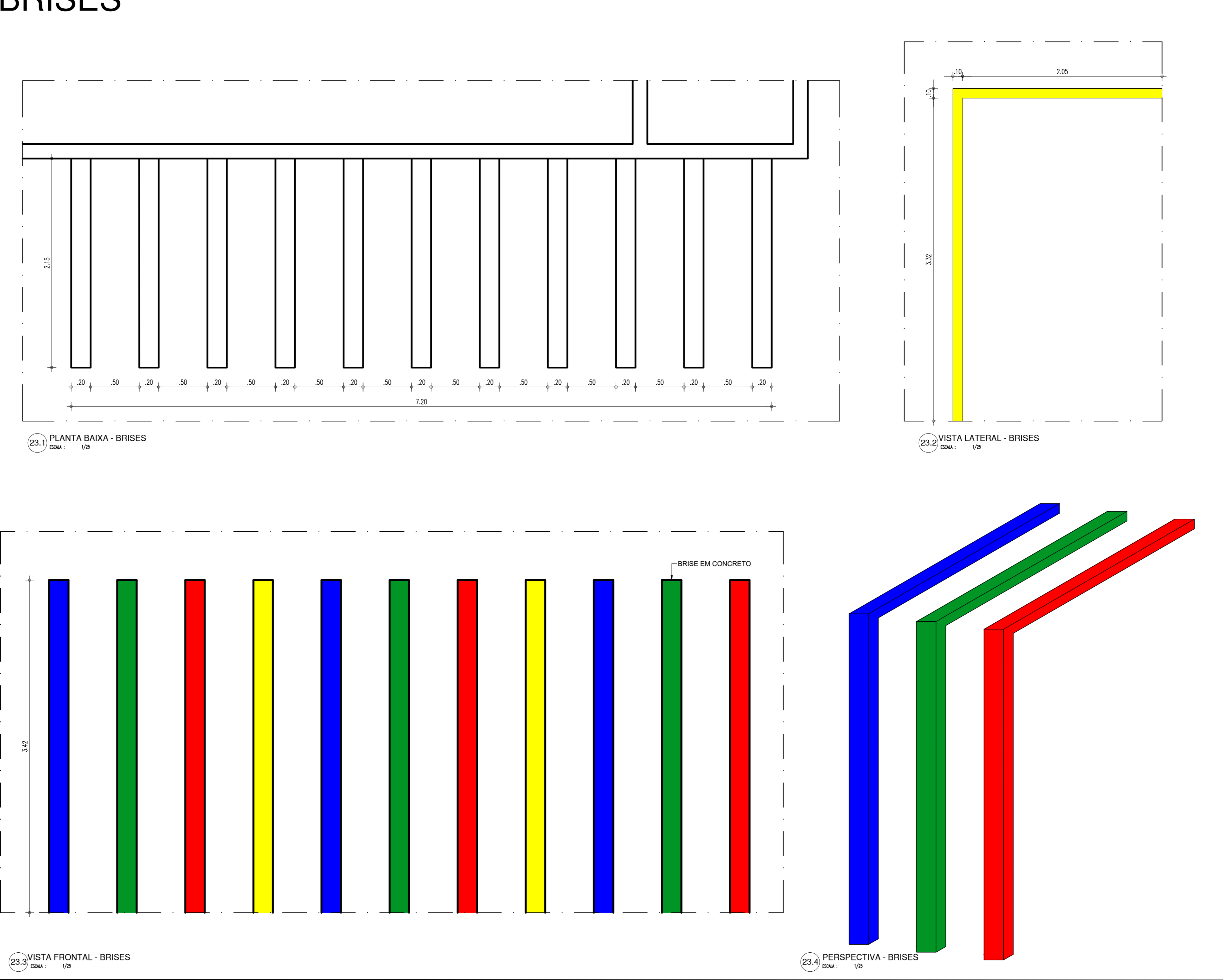

BANCO 02

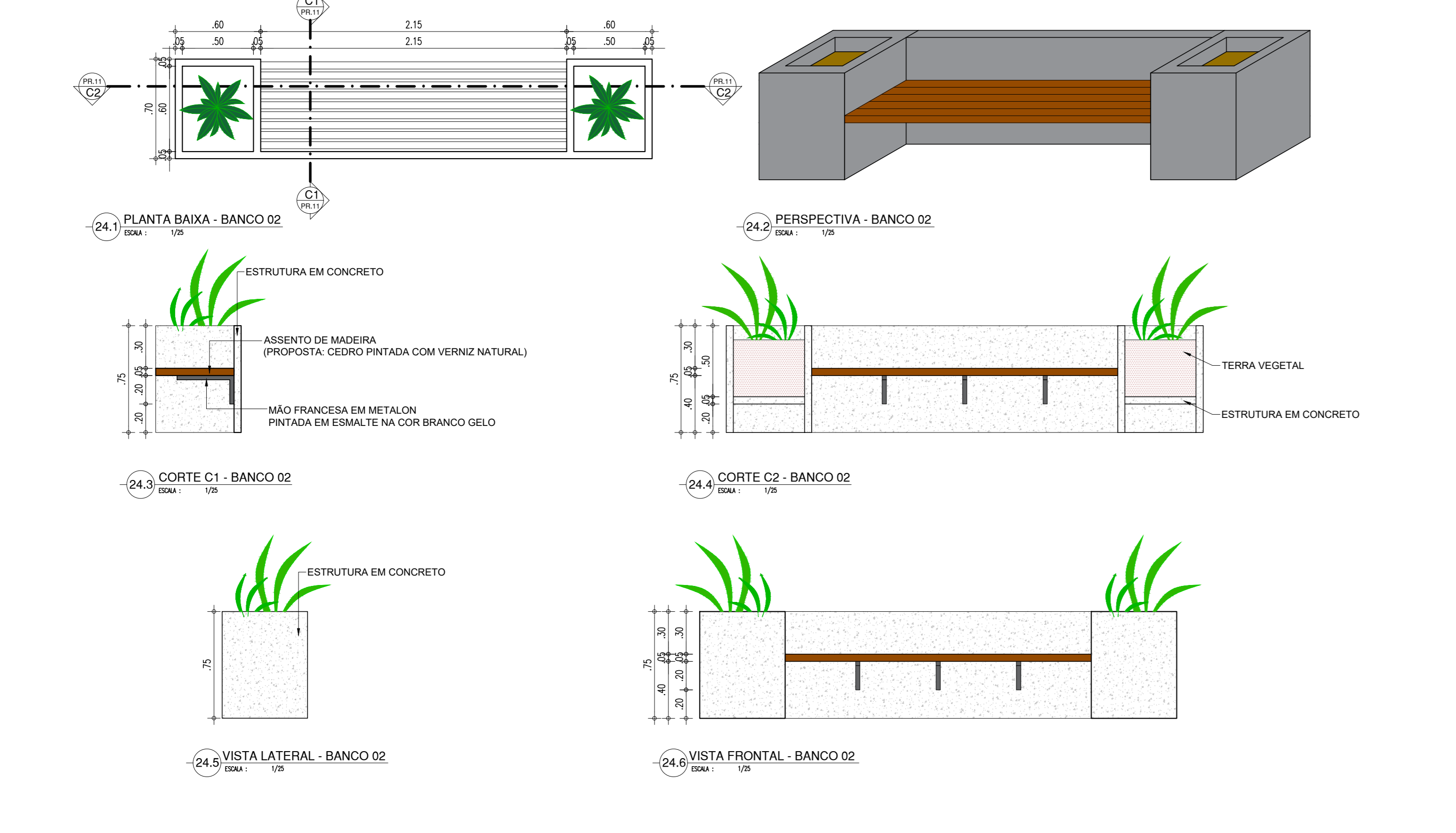

BICICLETÁRIO

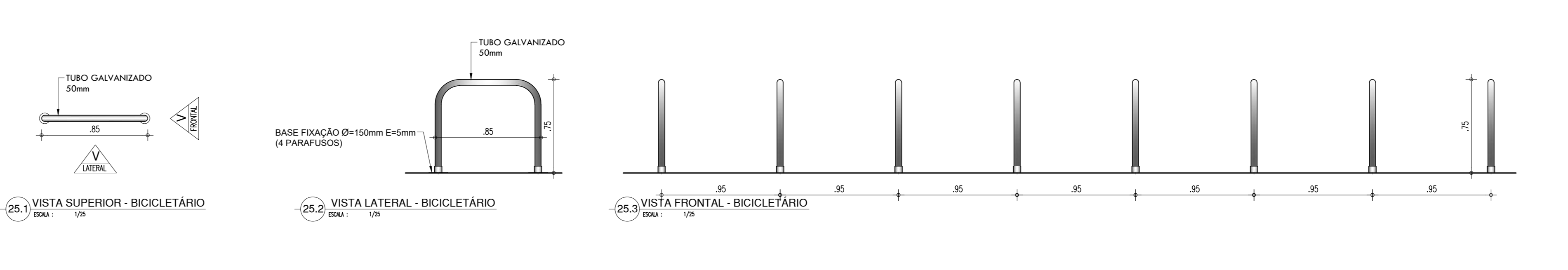

CALÇADA



BASE PARA BEBEDOURO

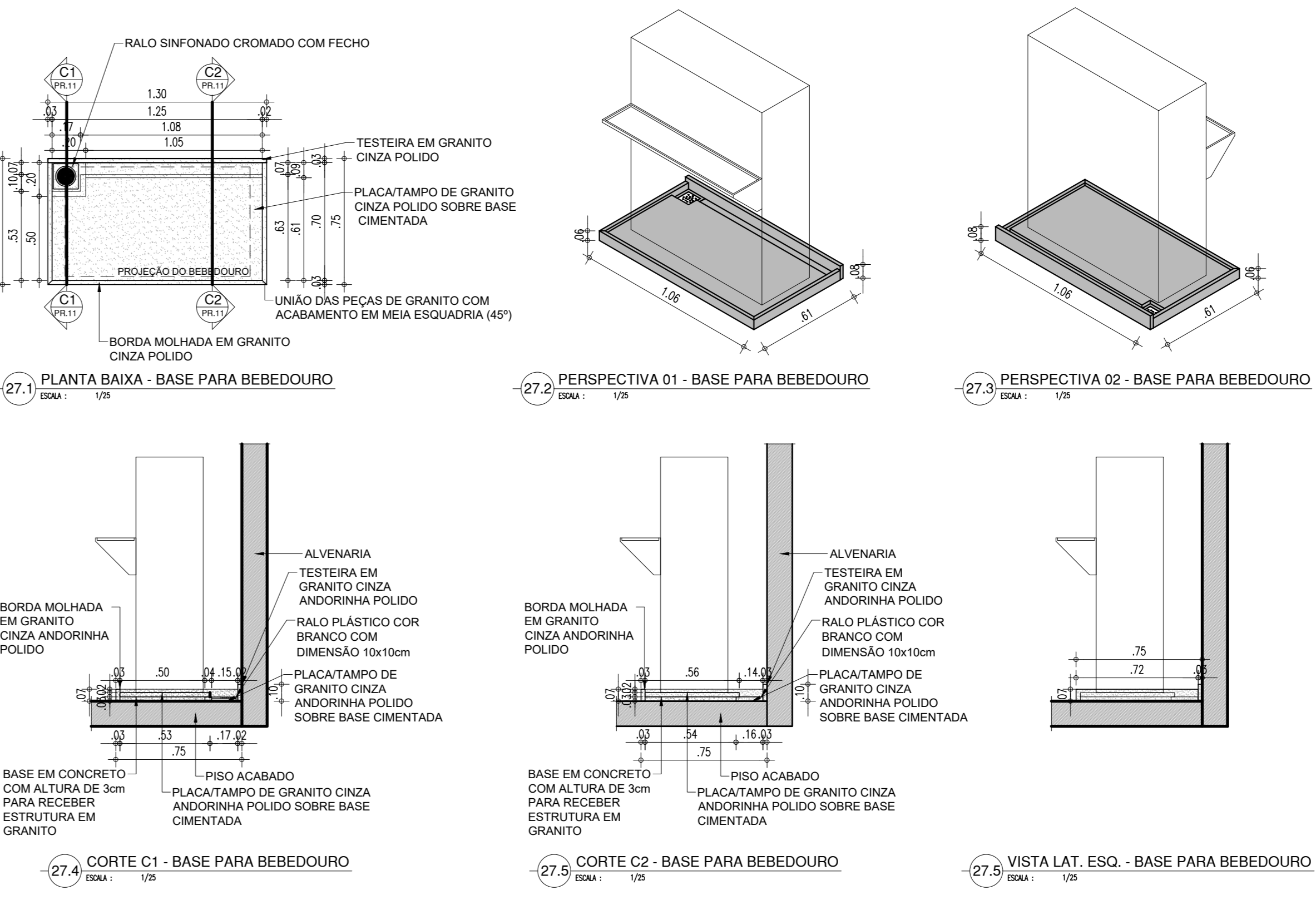

HISTÓRICO		
ALTERAÇÃO	REVISÃO	DATA
1. MUDANÇA PARA TELHADO CERÂMICO EM ALGUNS BLOCOS	02	25/08/2021
2. QUADRA PADRÃO SEDUC	02	25/08/2021
3. DIMINUIÇÃO DE PISO EM BLOQUETE	02	25/08/2021
4.		
5.		
ARQUITETO(A)	ENGENHEIRO(A) RESPONSÁVEL:	PROPRIETÁRIO:
ANA CLARISSE M. DE ALMEIDA CAU 1231894		
GOVERNO DO ESTADO DO PIAUÍ		
SEDUC - SECRETARIA DE ESTADO DA EDUCAÇÃO		
13º GRE - REGIONAL SÃO RAIMUNDO NONATO		
DEPARTAMENTO UNIDADE DE GESTÃO DA REDE FÍSICA	DESENHO:	ARQ
TÍTULO DO PROJETO PROJETO ARQUITETÔNICO	FRANQUIA:	11/21
ELABORAÇÃO DO PROJETO RUA PROJETO III	ESCALA:	DIVERSAS
TÍTULO DO PROJETO DET. 01 - CANTEIRO E BANCO, BRISES, BICICLETÁRIO, CALÇADA E BEB.	DESENHO:	REVISÃO
MUNICÍPIO: FARTURA DO PIAUÍ-PI	FASE: PROJETO EXECUTIVO	DATA: AGOSTO / 2021
REVISÃO	REVISÃO	REVISÃO

MURO

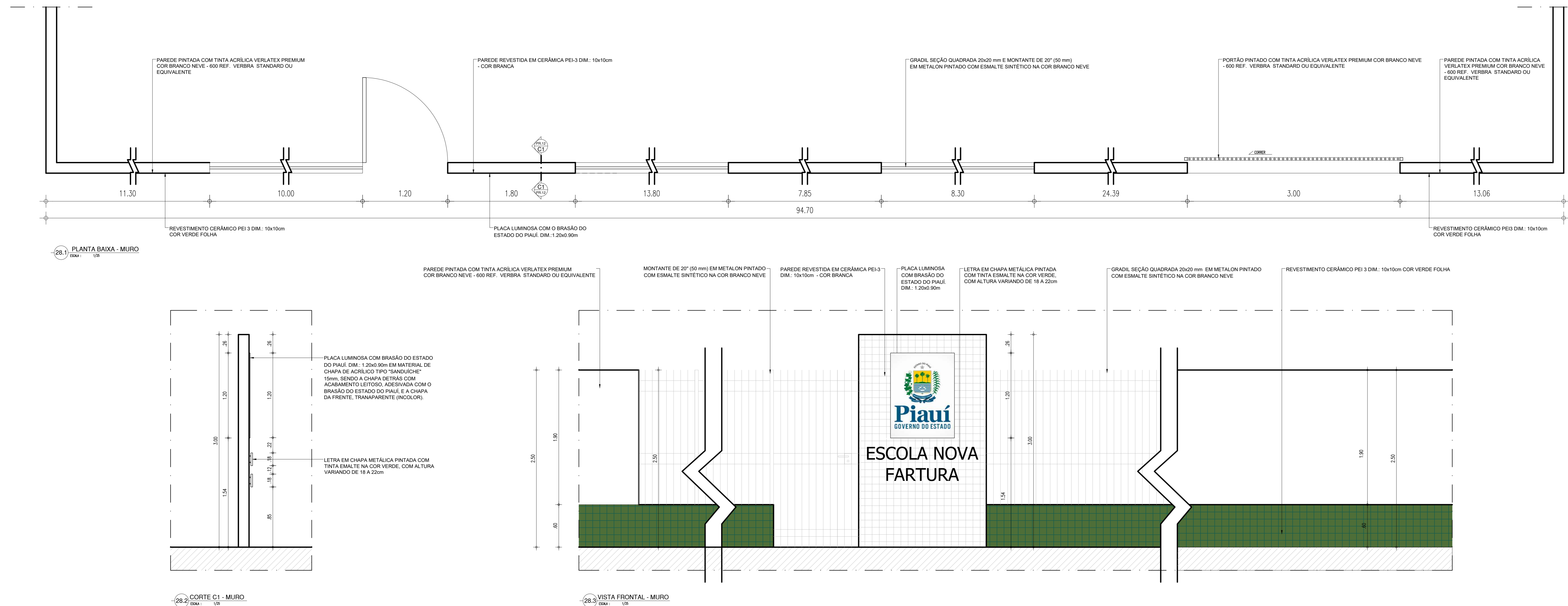

LIXEIRA

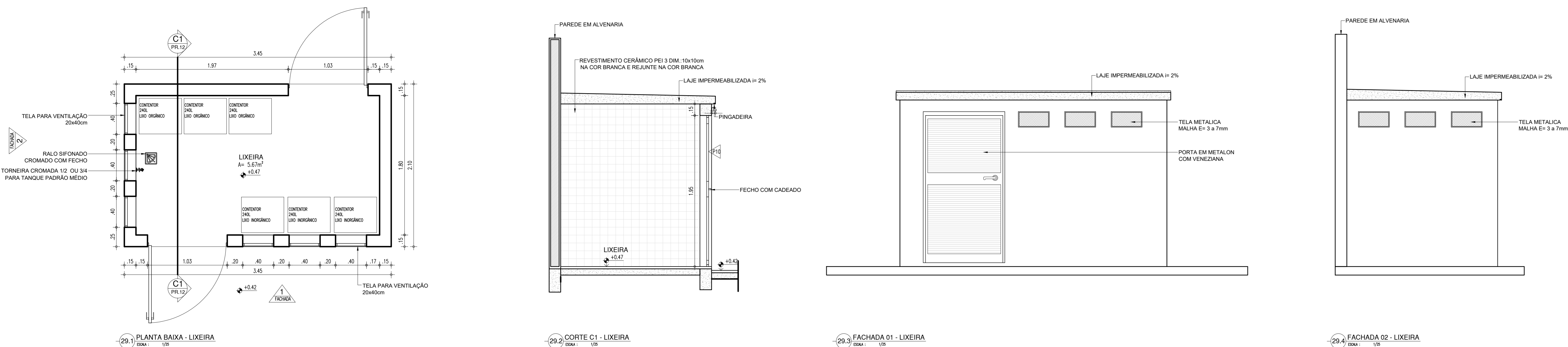

CASA DE GÁS

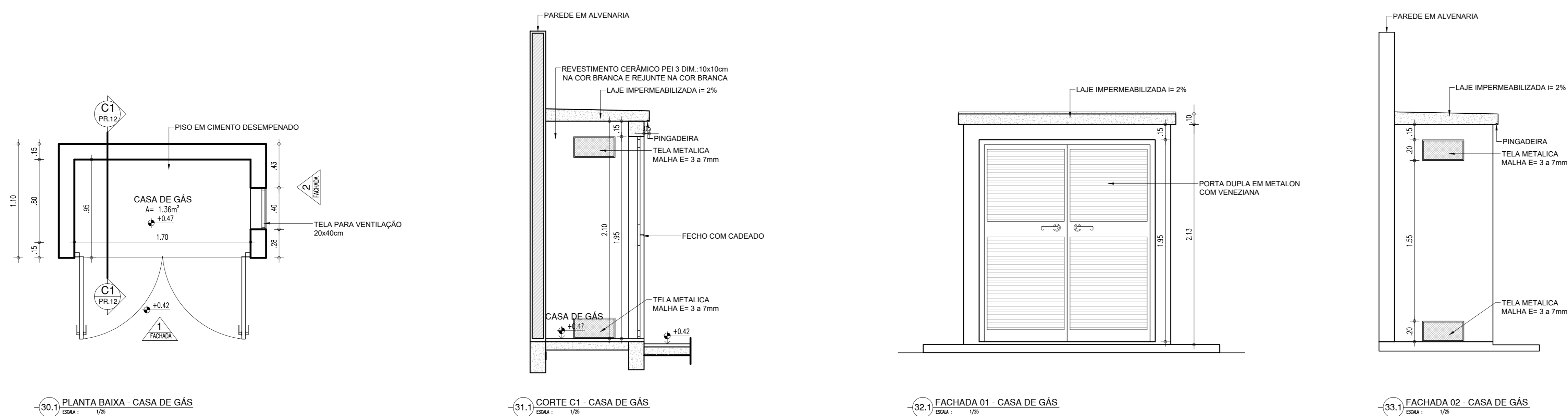

HISTÓRICO			
ALTERAÇÃO		REVISÃO	DATA
1.	MUDANÇA PARA TELHAO CERÂMICO EM ALGUNS BLOCOS	02	25/08/2021
2.	QUADRA PADRÃO SEDUC	02	25/08/2021
3.	DIMINUIÇÃO DE PISO EM BLOQUETE	02	25/08/2021
4.			
5.			

ARQUITETO(A):	ENGENHEIRO(A) RESPONSÁVEL:	PROPRIETÁRIO:
ANA CLARISE V. DE ALMEIDA CREA 1210588		

		<h1>GOVERNO DO ESTADO DO PIAUÍ</h1>	
<p>SEDUC - SECRETARIA DE ESTADO DA EDUCAÇÃO</p> <p>13º GRE - REGIONAL SÃO RAIMUNDO NONATO</p>			
<p>DEPARTAMENTO:</p> <p>UNIDADE DE GESTÃO DA REDE FÍSICA</p>		<p>DESENHO:</p> <p>ARQ</p>	
<p>TÍTULO DO PROJETO:</p> <p>PROJETO ARQUITETÔNICO</p>		<p>FRANCHA:</p> <p>12/21</p>	
<p>ENDEREÇO DO SERVIÇO:</p> <p>RUA PRAZETEIRA III</p>			
<p>TÍTULO DO DESPESHA:</p> <p>DETALHAMENTO 02 - MURO, LIXEIRA E CASA DE GÁS</p>			
<p>MUNICÍPIO:</p> <p>FARTURA DO PIAUÍ-PI</p>		<p>ESCALA:</p> <p>DIVERSAS</p>	
<p>PROJETO EXECUTIVO</p>		<p>DATA:</p> <p>08/07/2021</p>	
<p>PROJETO EXECUTIVO</p>		<p>REVISÃO 02</p>	

	COR	PENA
red	07	0.1
yellow	07	0.2
green	07	0.3
cyan	07	0.4
blue	07	0.5
magenta	07	0.6
white	07	0.7
08	07	0.1
40	40	0.1
94	94	0.1
240	240	0.1
253	253	0.1

ESTACIONAMENTO

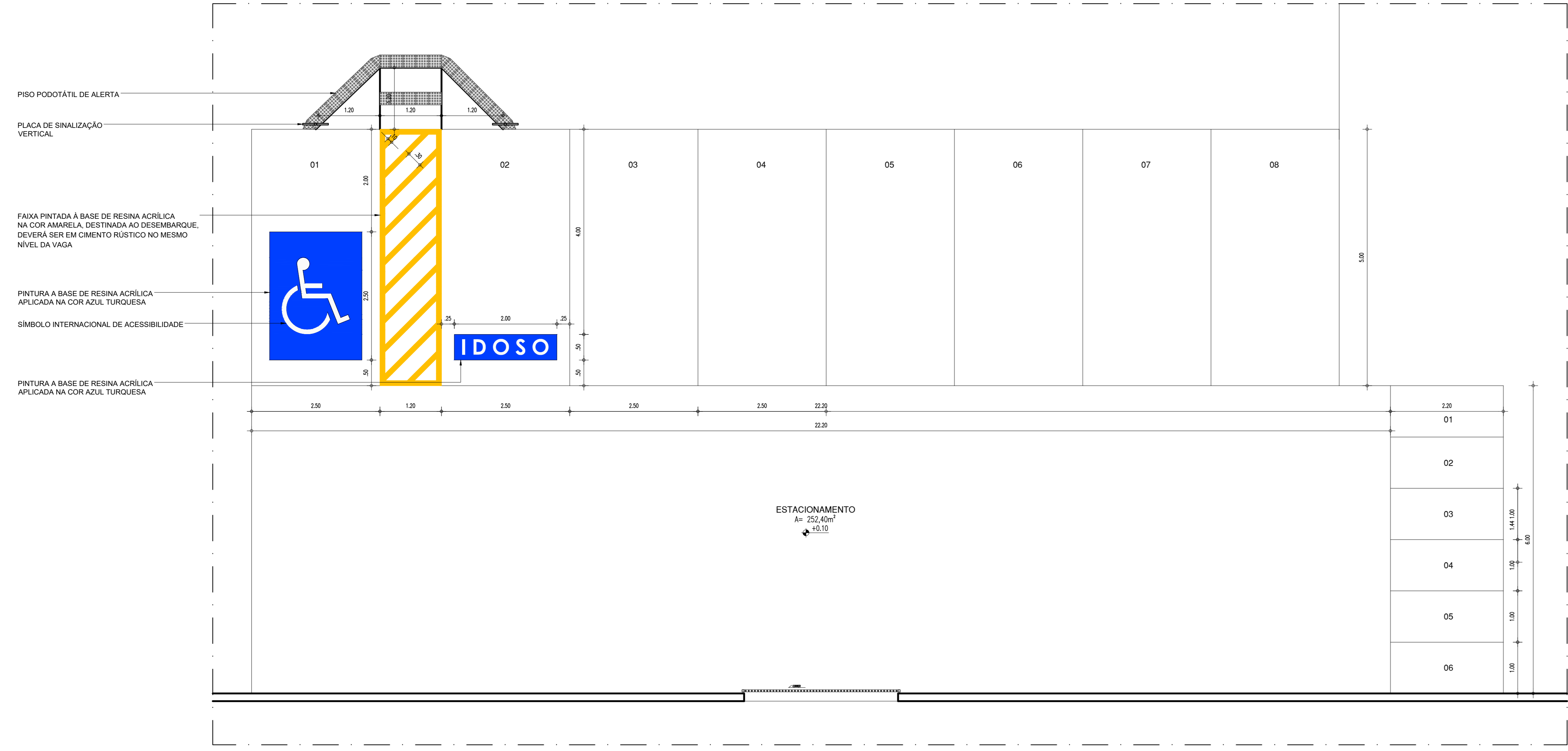

31.1 PLANTA BAIXA - ESTACIONAMENTO

OBSERVAÇÕES:

- ACOMPANHANDO A SINALIZAÇÃO HORIZONTAL SERÁ IMPLANTADA SINALIZAÇÃO VERTICAL EM PLACAS COLOCADAS PRÓXIMAS AS VAGAS RESERVADAS, CONFORME MANUAL DE SINALIZAÇÃO.
- AS PLACAS DEVERÃO SER CONFECCIONADAS COM CHAPA DE AÇO CARBONO, BITOLA 16 GALVANIZADA, ACABAMENTO LISO EM ESMALTE SINTÉTICO, MENSAGEM IMPRESSA COM APLICAÇÃO DE PELÍCULA REFLETIVA, PELÍCULA VINÍLICA OU SILK-SCREEN QUANDO FOR O CASO.
- OS SUPORTES DAS PLACAS SERÃO CONFECCIONADOS EM TUBO DE AÇO GALVANIZADO, PINTADOS COM TINTA PRETO FOSCO OU ESMALTE AMARELO. TERÃO A DIMENSÃO DE 2" DE DIÂMETRO X 3,50 METROS DE ALTURA, CONFORME DETALHE.
- AS PLACAS DEVERÃO ESTAR FIXADAS NO SUPORTE METÁLICO COM, NO MÍNIMO, 3 (TRÊS) PARAFUSOS.

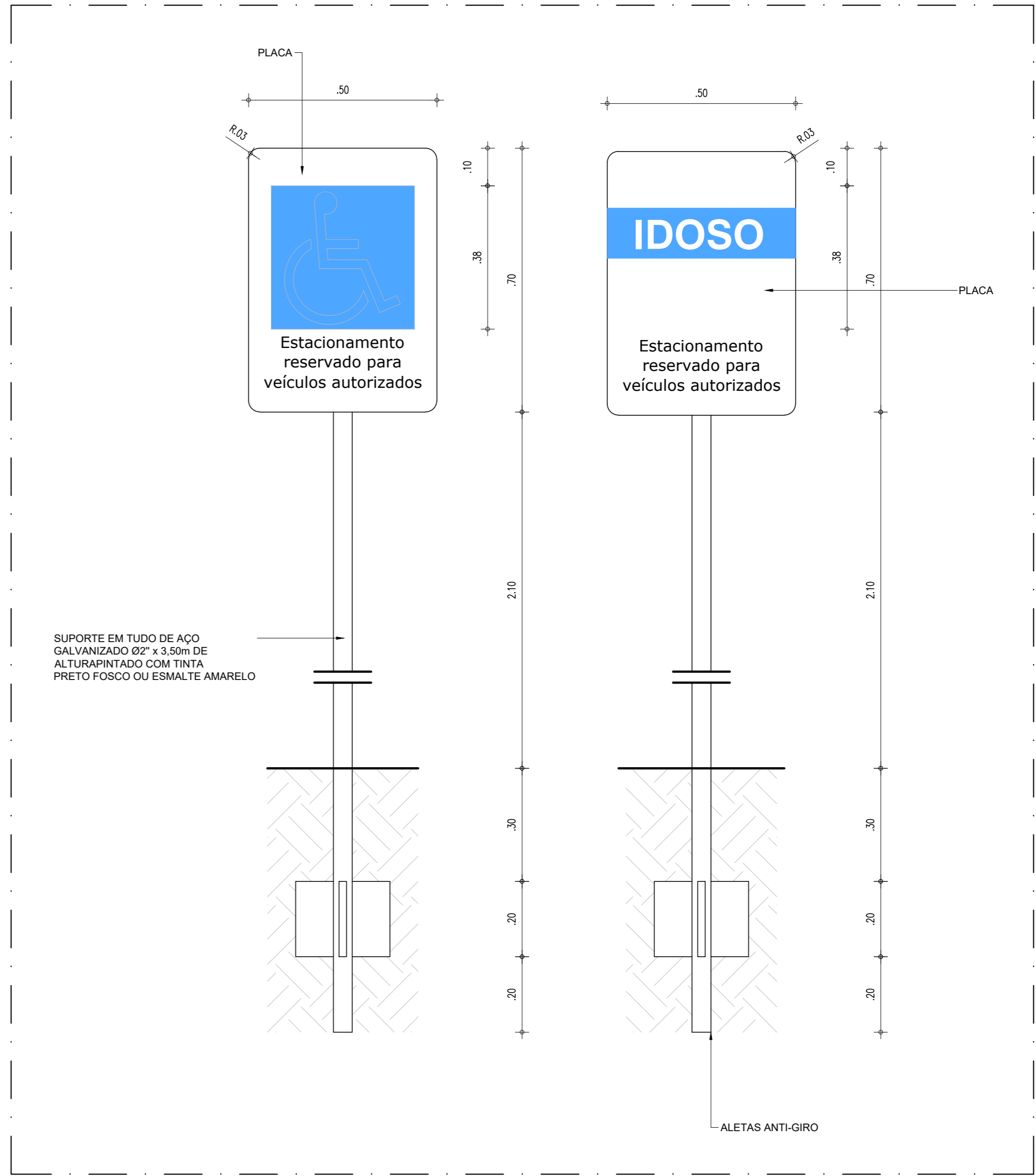

31.2 PLACAS DE SINALIZAÇÃO - ESTACIONAMENTO

QUADRA - ALAMBRADO E ARQUIBANCADA

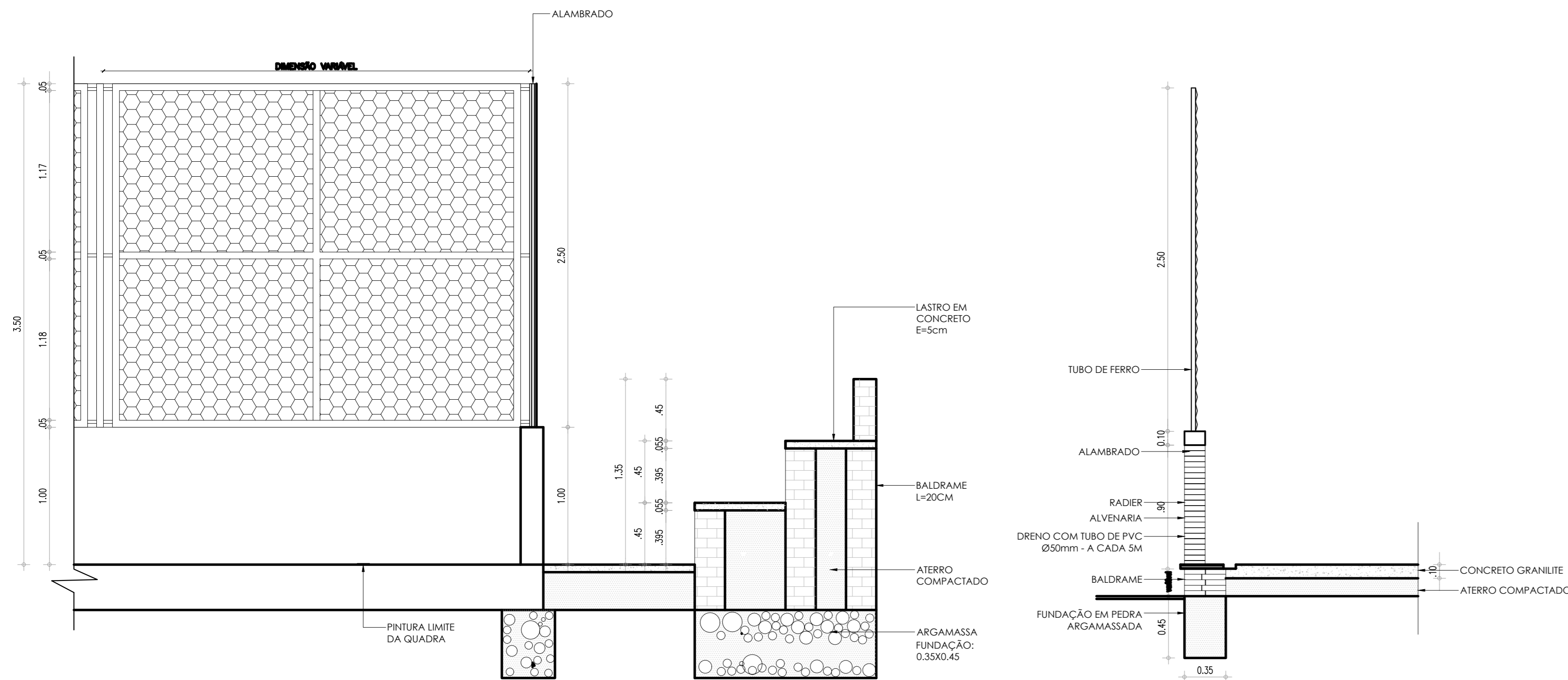

32.1 VISTA - ALAMBRADO E ARQUIBANCADA

32.2 CORTE - ALAMBRADO E ARQUIBANCADA

QUADRA - EQUIPAMENTOS

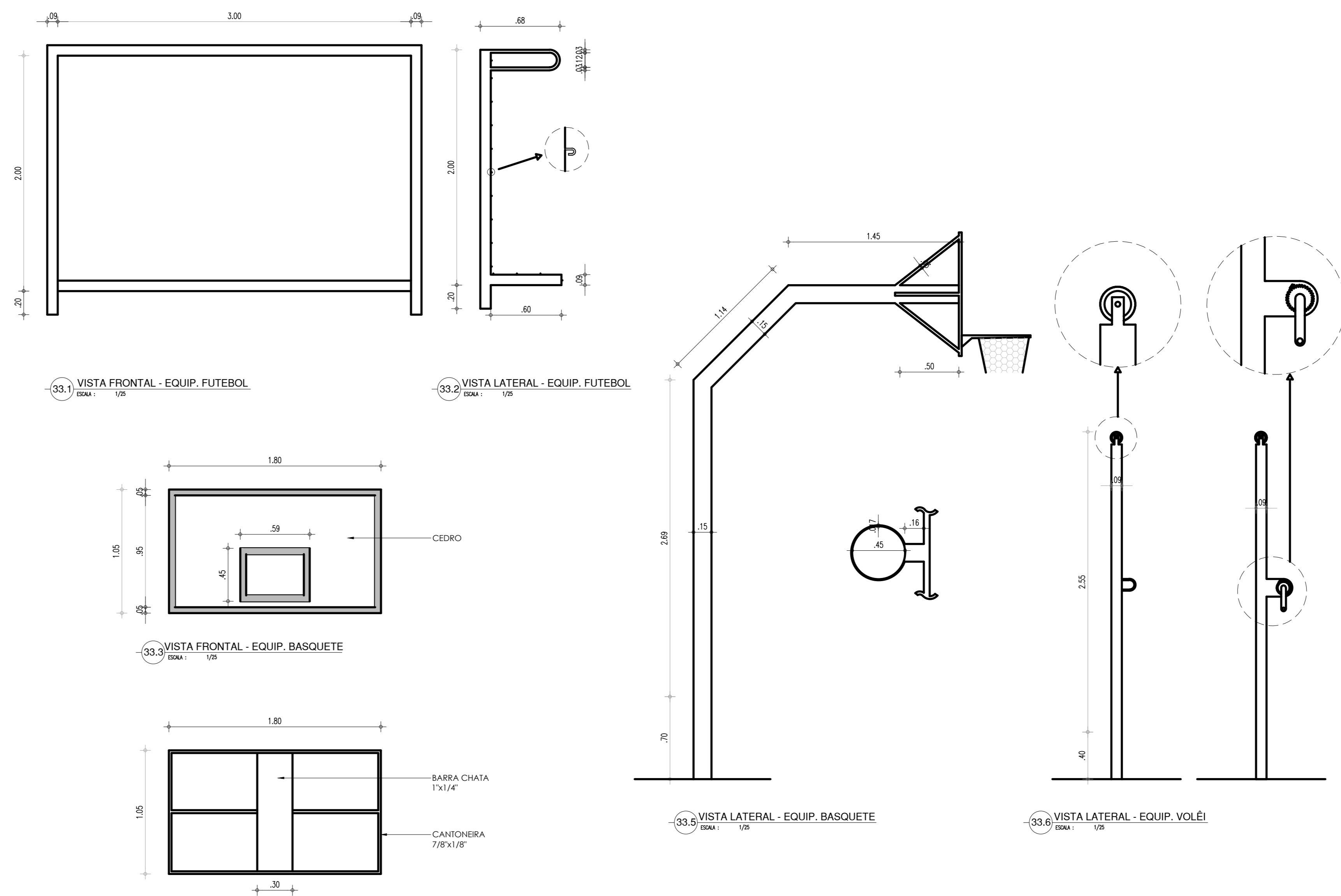

33.4 VISTA POSTERIOR - EQUIP. BASQUETE

PILAR

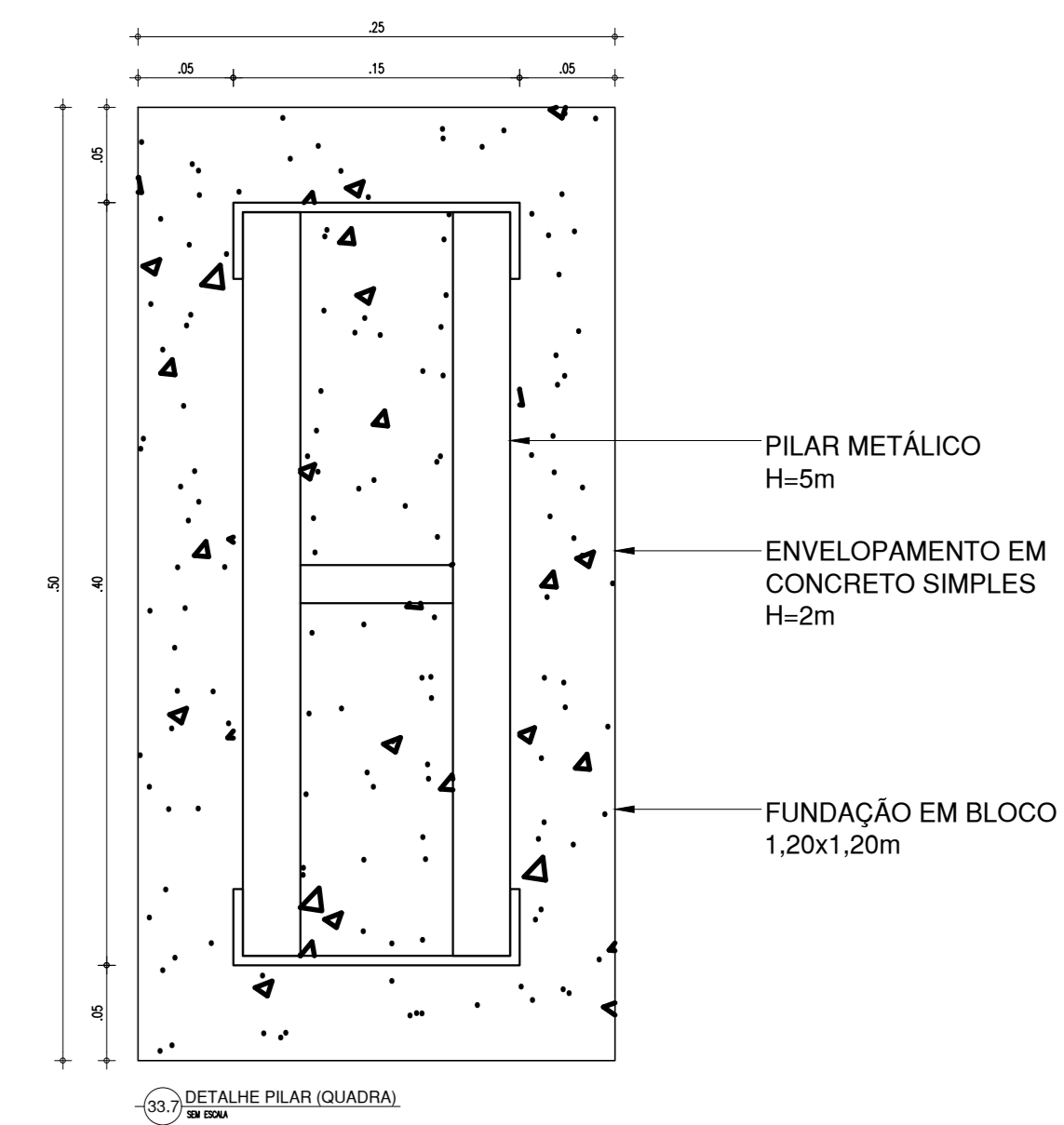

- PILAR METÁLICO
H=5m
- ENVELOPAMENTO EM
CONCRETO SIMPLES
H=2m
- FUNDAÇÃO EM BLOCO
1,20x1,20m

HISTÓRICO		
ALTERAÇÃO	REVISÃO	DATA
1. MUDANÇA PARA TELHADO CERÂMICO EM ALGUNS BLOCOS	02	25/08/2021
2. QUADRA PADRÃO SEDUC	02	25/08/2021
3. DIMINUIÇÃO DE PISO EM BLOQUETE	02	25/08/2021
4.		
5.		
ARQUITETO(A)	ENGENHEIRO(A) RESPONSÁVEL:	PROPRIETÁRIO:
ANA CLARISSE M. DE ALMEIDA CAU 1231894		
GOVERNO DO ESTADO DO PIAUÍ		
SEDUC - SECRETARIA DE ESTADO DA EDUCAÇÃO 13º GRE - REGIONAL SÃO RAIMUNDO NONATO		
DEPARTAMENTO: UNIDADE DE GESTÃO DA REDE FÍSICA	DESENHO: ARQ	
TÍTULO DO PROJETO: PROJETO ARQUITETÔNICO	FRANCHA: 13/21	
ENDEREÇO DO SERVIÇO: RUA PROJETO III		
TÍTULO DO DESENHO: DET. 03 - EST. QUADRA ALAMBRADO E ARQUIB. EQUIPAMENTOS E PILAR		
MUNICÍPIO: FARTURA DO PIAUÍ-PI	ZONA: URBANA	ESCALA: DIVERSAS
DESENHO: ANA CLARISSE	FASE: PROJETO EXECUTIVO	DATA: AGOSTO / 2021
		REVISÃO: REVISÃO 02

RAMPA 01

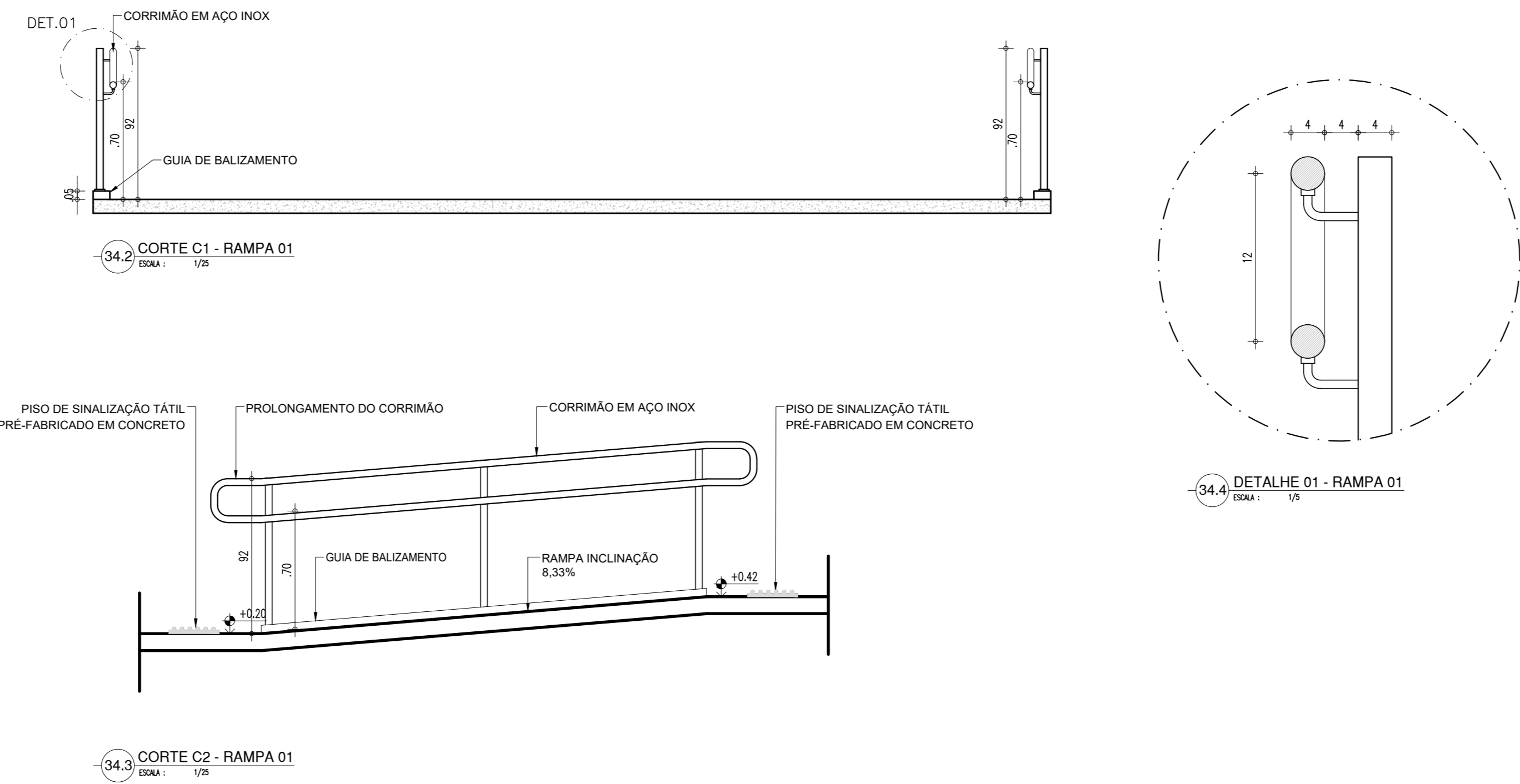
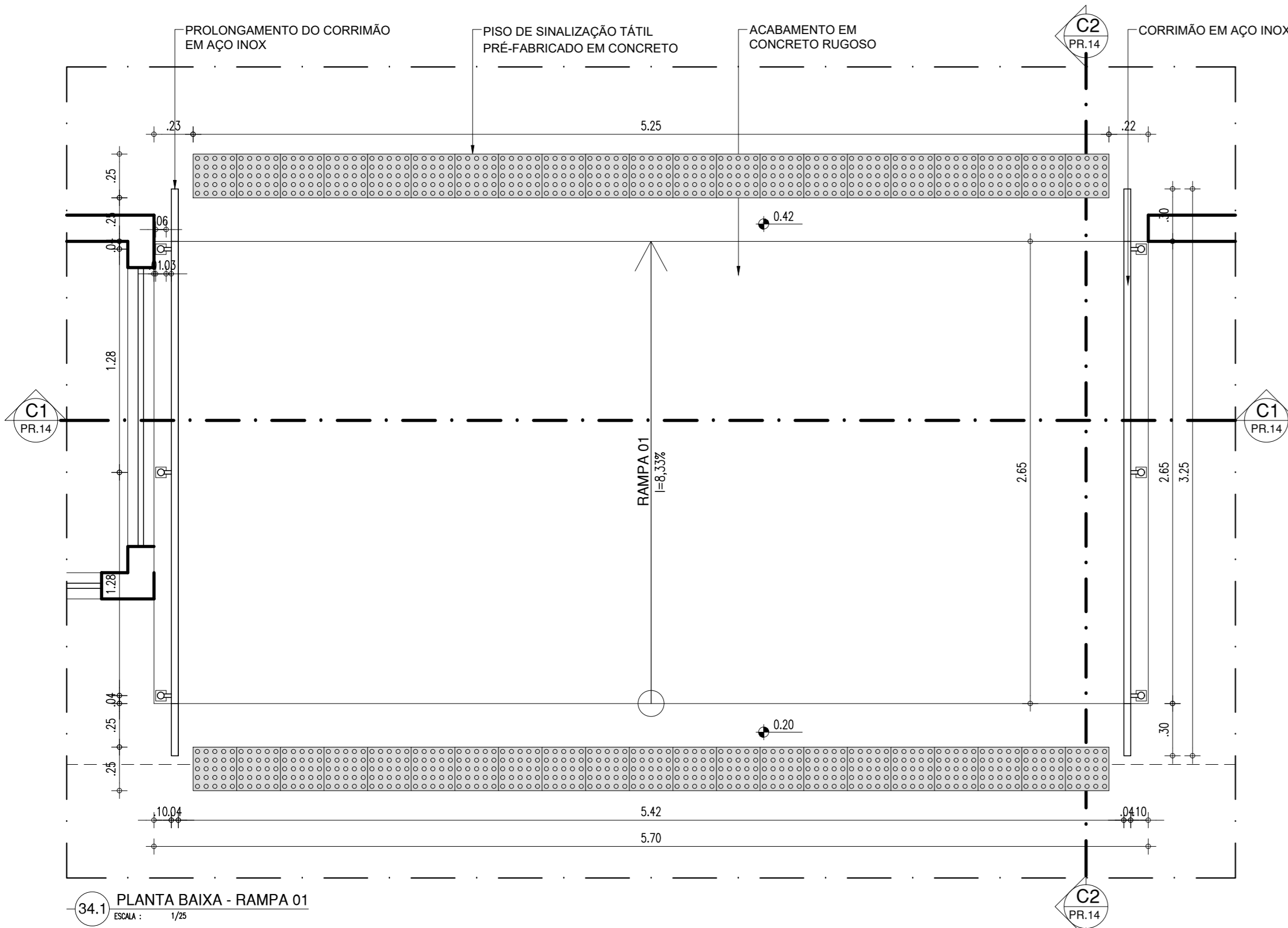

RAMPA 02

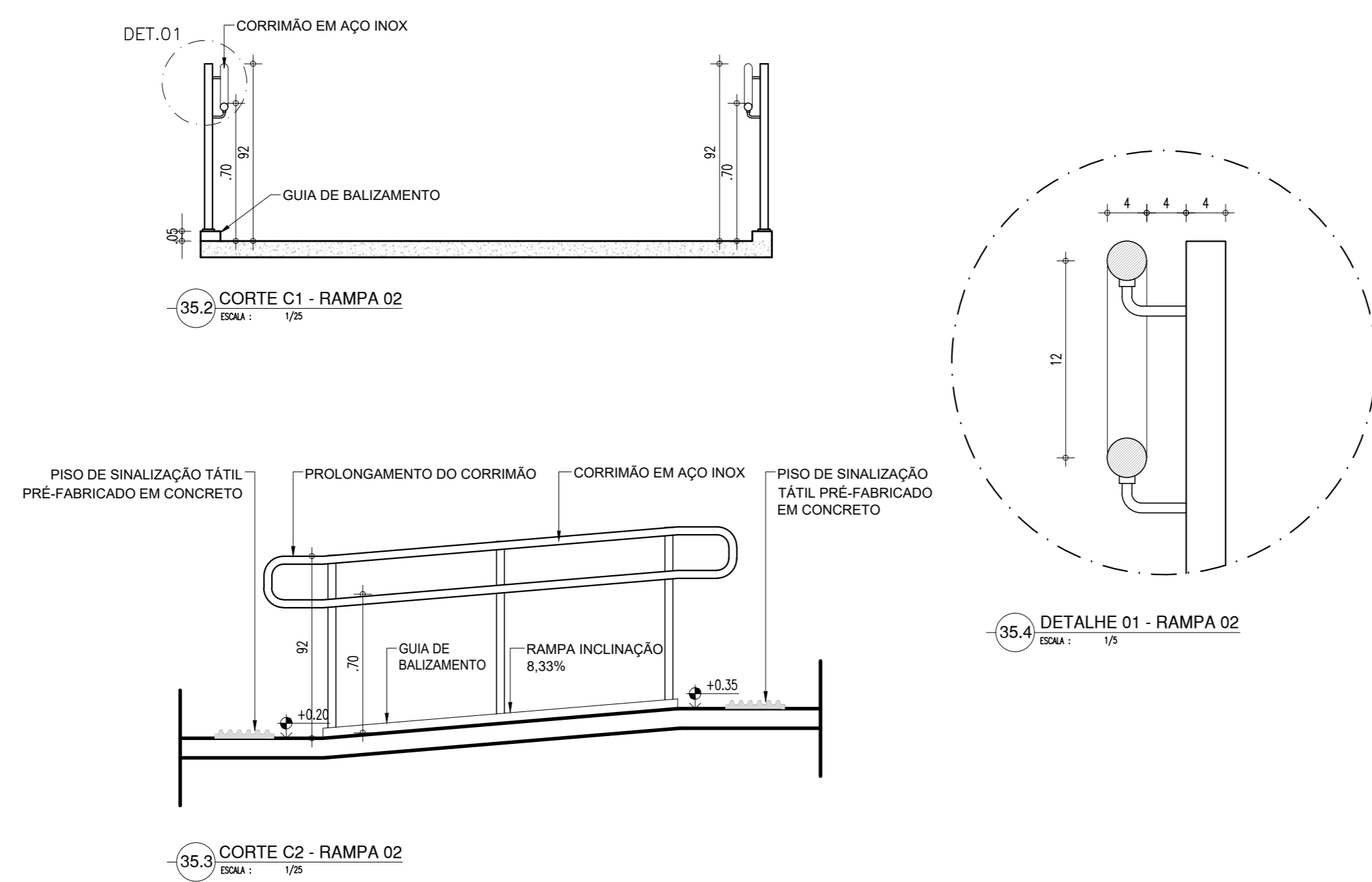
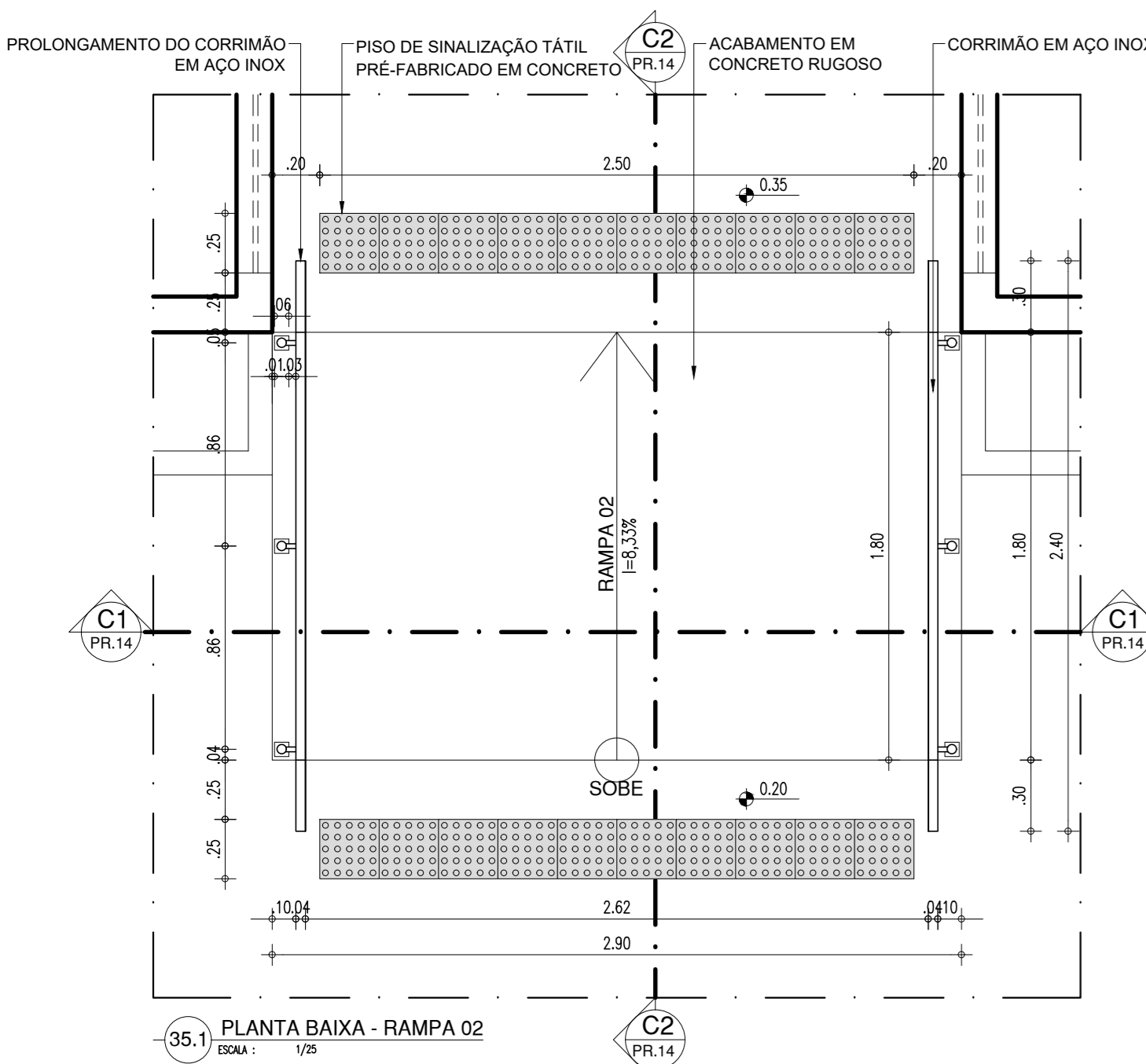

RAMPA 03

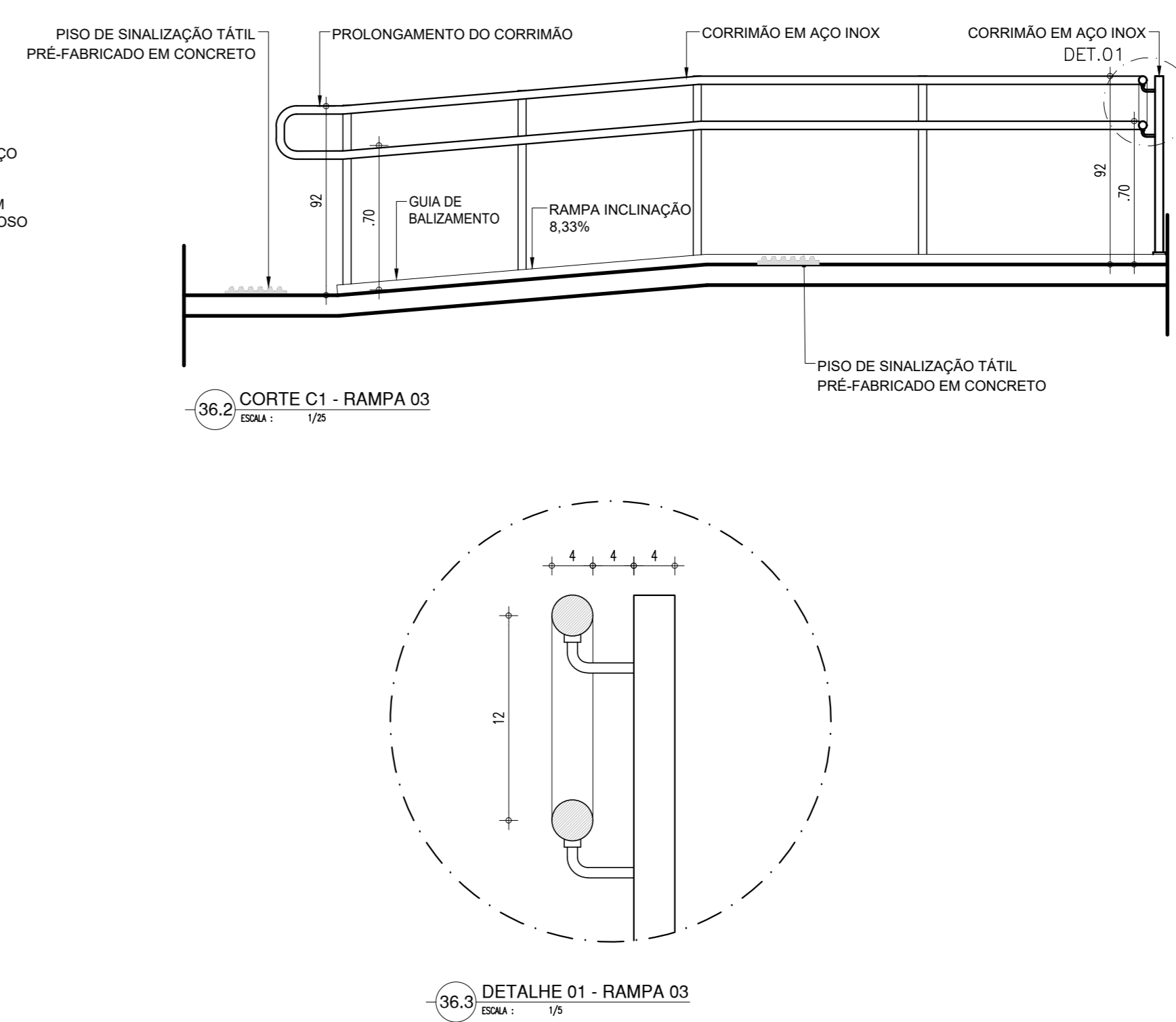
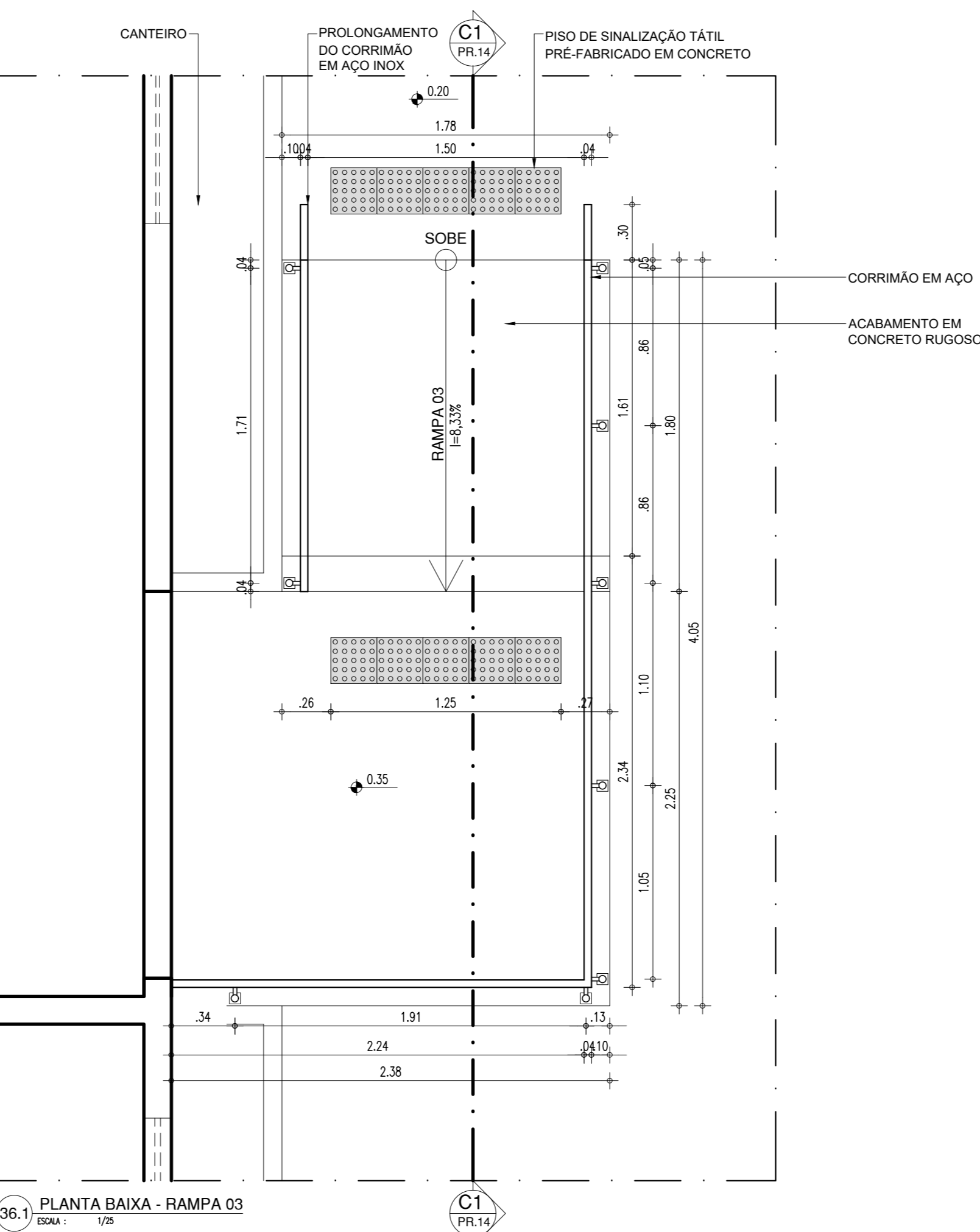

RAMPA 04

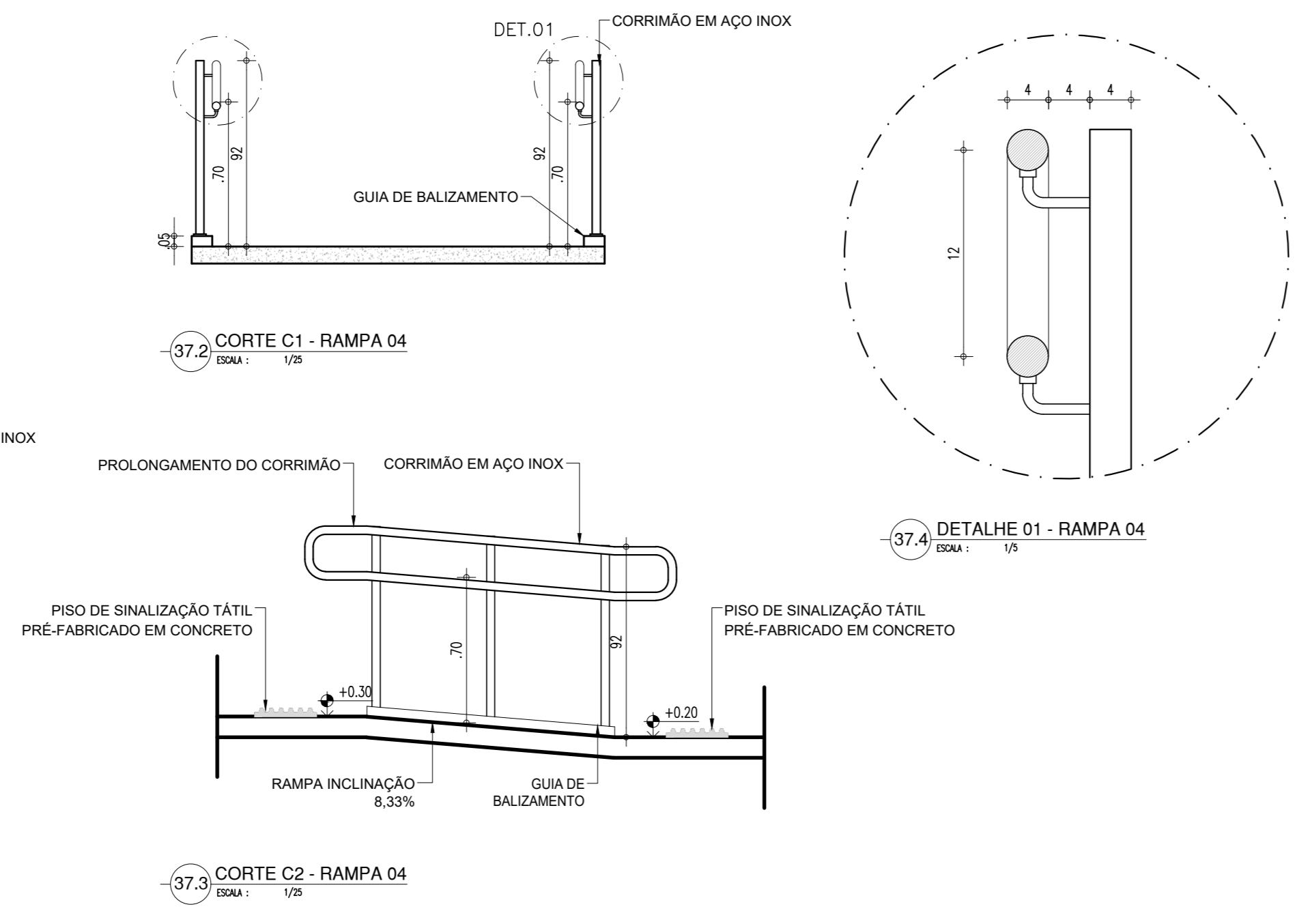
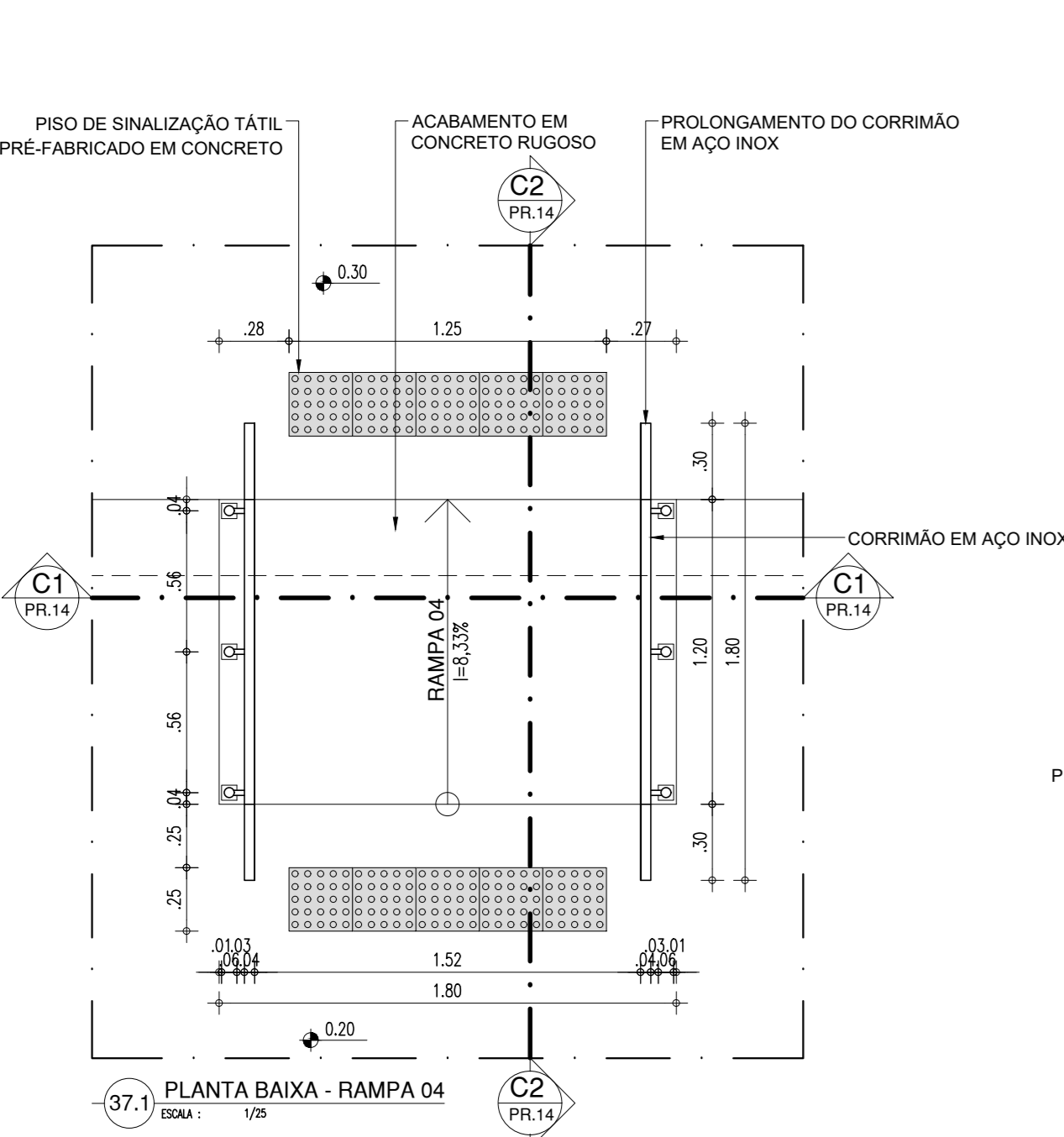

HISTÓRICO			
ALTERAÇÃO		REVISÃO	DATA
1.	MUDANÇA PARA TELHAO CERÂMICO EM ALGUNS BLOCOS	02	25/08/2021
2.	QUADRA PADRÃO SEDUC	02	25/08/2021
3.	DIMINUIÇÃO DE PISO EM BLOQUETE	02	25/08/2021
4.			
5.			

ARQUITETO(A):	ENGENHEIRO(A) RESPONSÁVEL:	PROPRIETÁRIO:
ANA CLARISE V. DE ALMEIDA CREA 121588		

	<h1 style="text-align: center;">GOVERNO DO ESTADO DO PIAUÍ</h1>		
	<h2 style="text-align: center;">SEDUC - SECRETARIA DE ESTADO DA EDUCAÇÃO</h2> <h3 style="text-align: center;">13º GRE - REGIONAL SÃO RAIMUNDO NONATO</h3>		
	DEPARTAMENTO: _____ UNIDADE DE GESTÃO DA REDE FÍSICA _____		
	TÍTULO DO PROJETO: PROJETO ARQUITETÔNICO		
	ENDERÇO DO SERVIÇO: RUA PROJETOADA III _____		
TÍTULO DO DESPESHA: DETALHAMENTO 04 - RAMPAS 01, 02, 03 E 04	DESPESHA: _____ <div style="border: 1px solid black; padding: 10px; text-align: center; font-size: 2em; font-weight: bold;">ARQ</div>		
MUNICÍPIO: FARTURA DO PIAUÍ-PI	FRANCHA: _____ <div style="border: 1px solid black; padding: 10px; text-align: center; font-size: 2em; font-weight: bold;">14/21</div>		
DESPESHA: ANA CLARISSE	ESCALA: _____ DIVERSAS		
FASE: PROJETO EXECUTIVO	DATA: _____ AGOSTO / 2021		
	REVISÃO: _____ REVISÃO 02		

	COR	PENAL
red	07	0.1
yellow	07	0.2
green	07	0.3
cyan	07	0.4
blue	07	0.5
magenta	07	0.6
white	07	0.7
08	07	0.1
40	40	0.1
94	94	0.1
240	240	0.1
253	253	0.1

P1 FORÇA COM ESTRUTURA DE METALON, FECHAMENTO EM CHAPA DOBIL, PINTADA COM ESMALTE SINTÉTICO VERBRÁS NA COR LARANJA - Nº 1819. REF.: VERBRÁS OU EQUIVALENTE

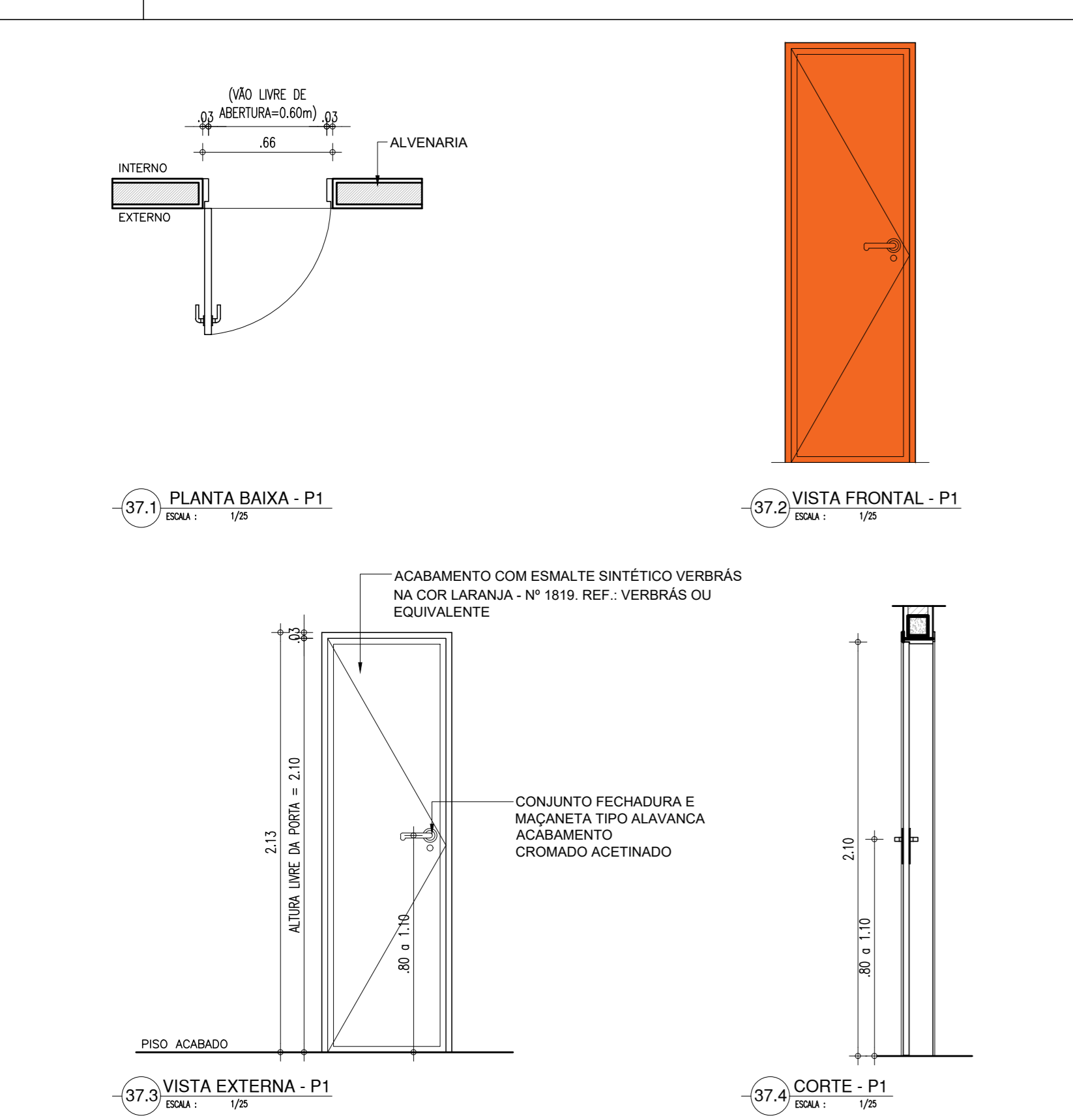

P2

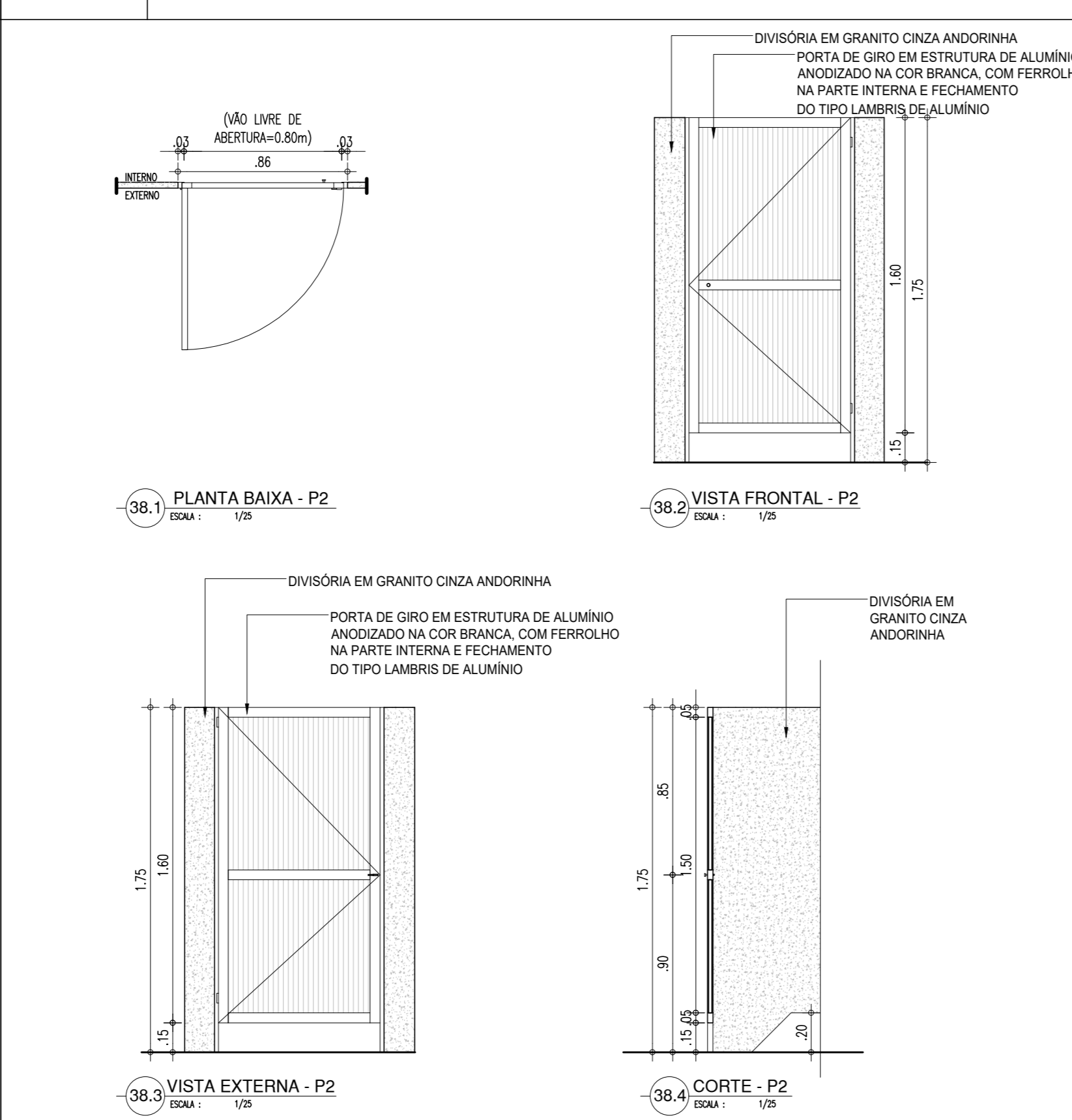

P3 PORTA COM ESTRUTURA DE METALON COM BARRA DE ACESSIBILIDADE E VISOR EM VIDRO TEMPERADO, FECHAMENTO EM CHAPA DUPLA, PINTADA COM ESMALTE SINTÉTICO VERBRÁS NA COR VERDE LIMÃO - Nº 1832. REF.: VERBRÁS OU EQUIVALENTE

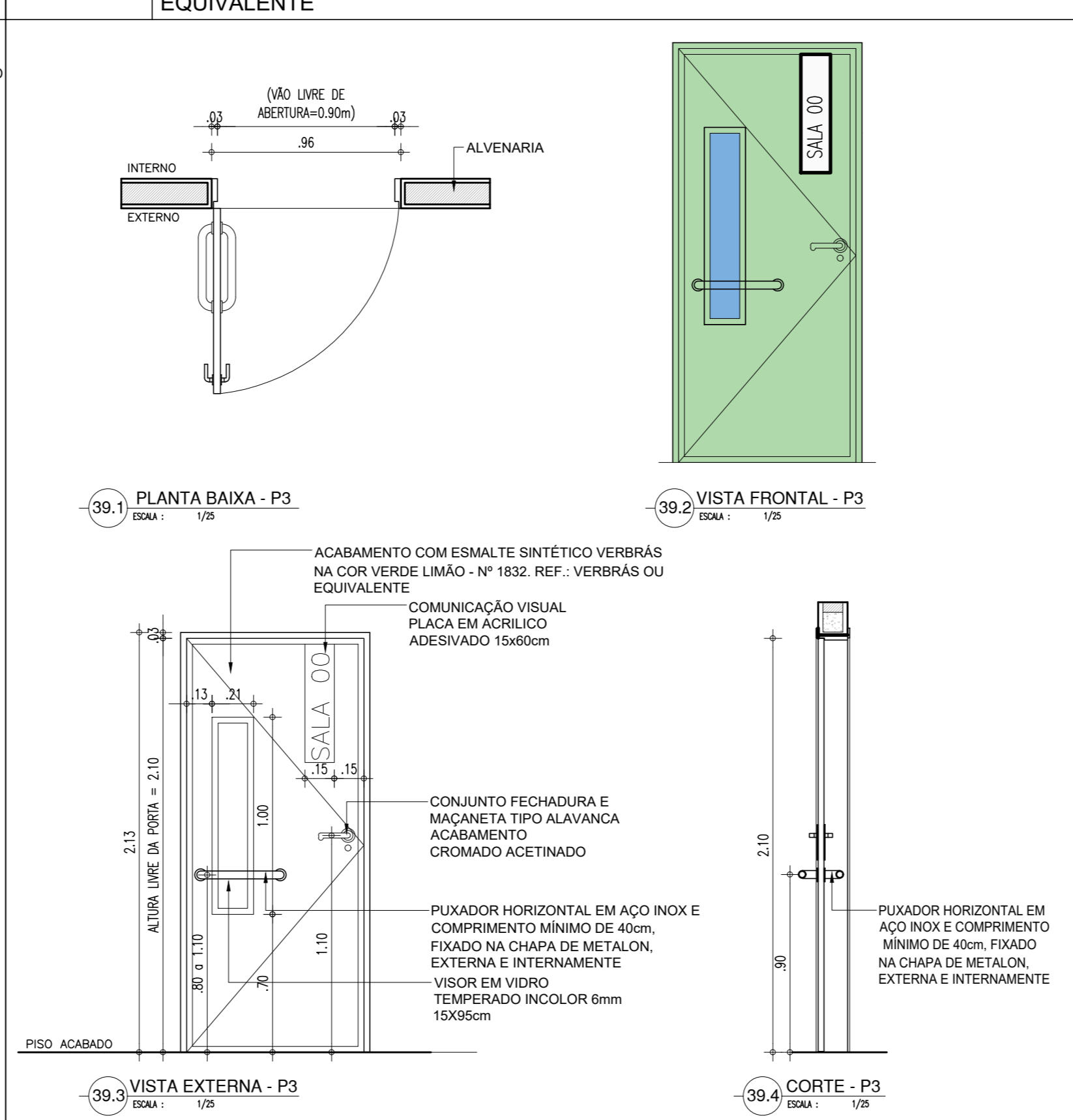

P4 PORTA COM ESTRUTURA DE METALON COM BARRA DE ACESSIBILIDADE,
FECHAMENTO EM CHAPA DUPLA, PINTADA COM ESMALTE SINTÉTICO VERBRÁS NA
COR AMARELO - Nº 1808. REF.: VERBRÁS OU EQUIVALENTE

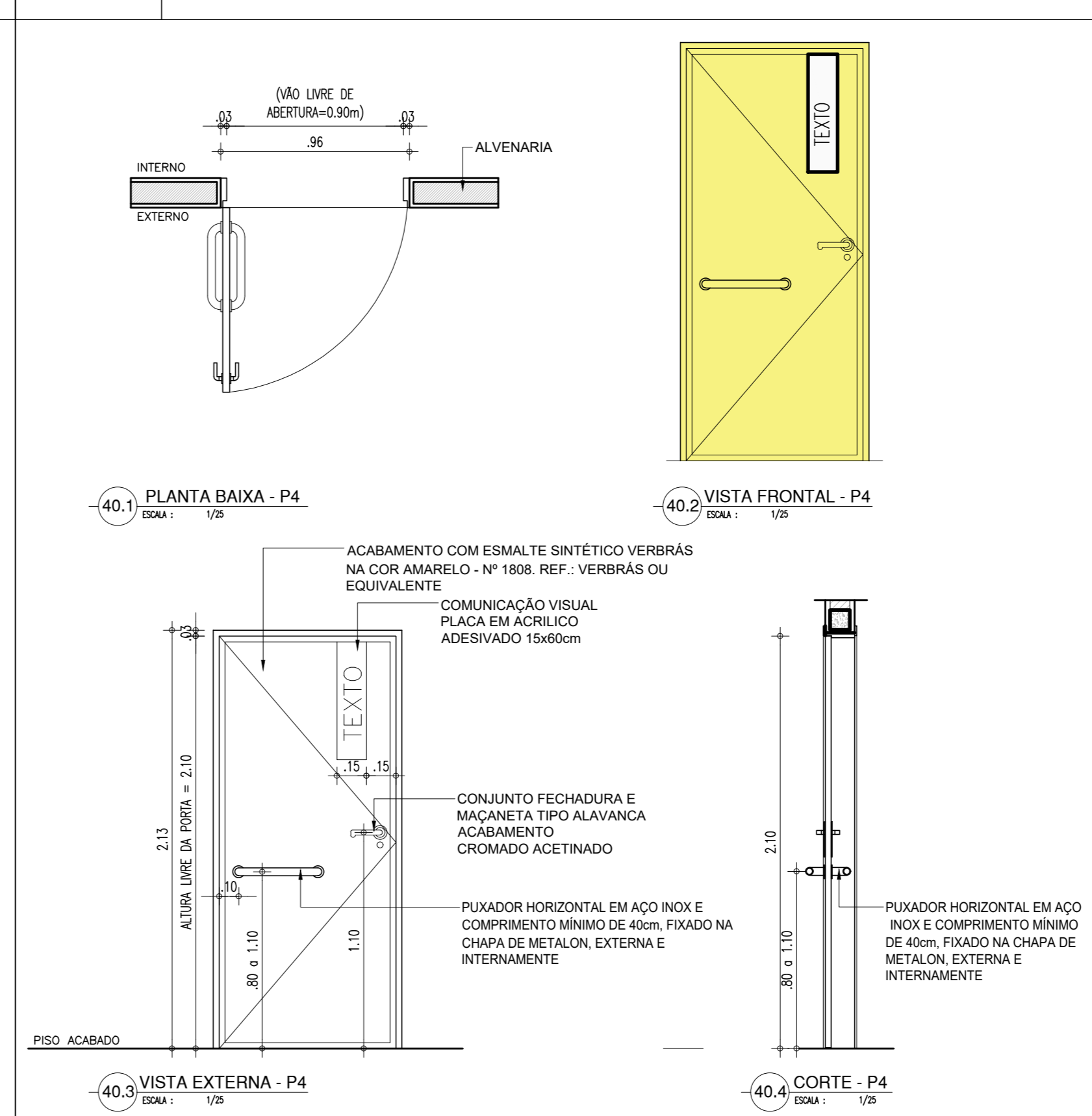

P5 PORTA COM ESTRUTURA DE METALON, PONTAMENTO EM CHAPA DE 20" X 20", PINTADA COM ESMALTE SINTÉTICO VERBRÁS NA COR LARANJA - Nº 1819. REF.: VERBRÁS OU EQUIVALENTE

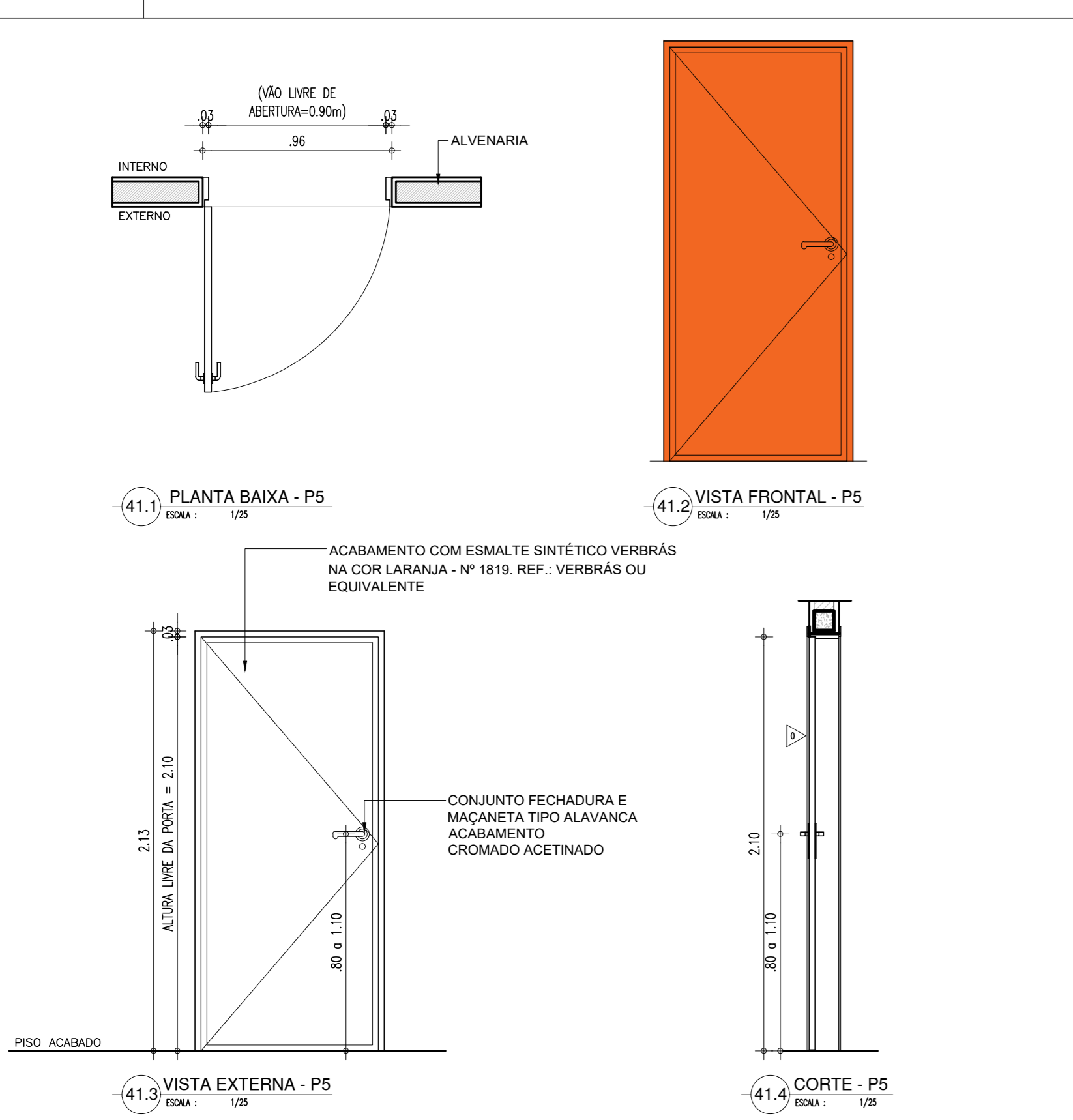

P6 FORÇA COMESTRUTURA DE METALON, PICHAMENTO EM CIMA A DOER, PINTADA COM ESMALTE SINTÉTICO VERBRÁS NA COR AZUL MAR - Nº 1820. REF.: VERBRÁS OU EQUIVALENTE

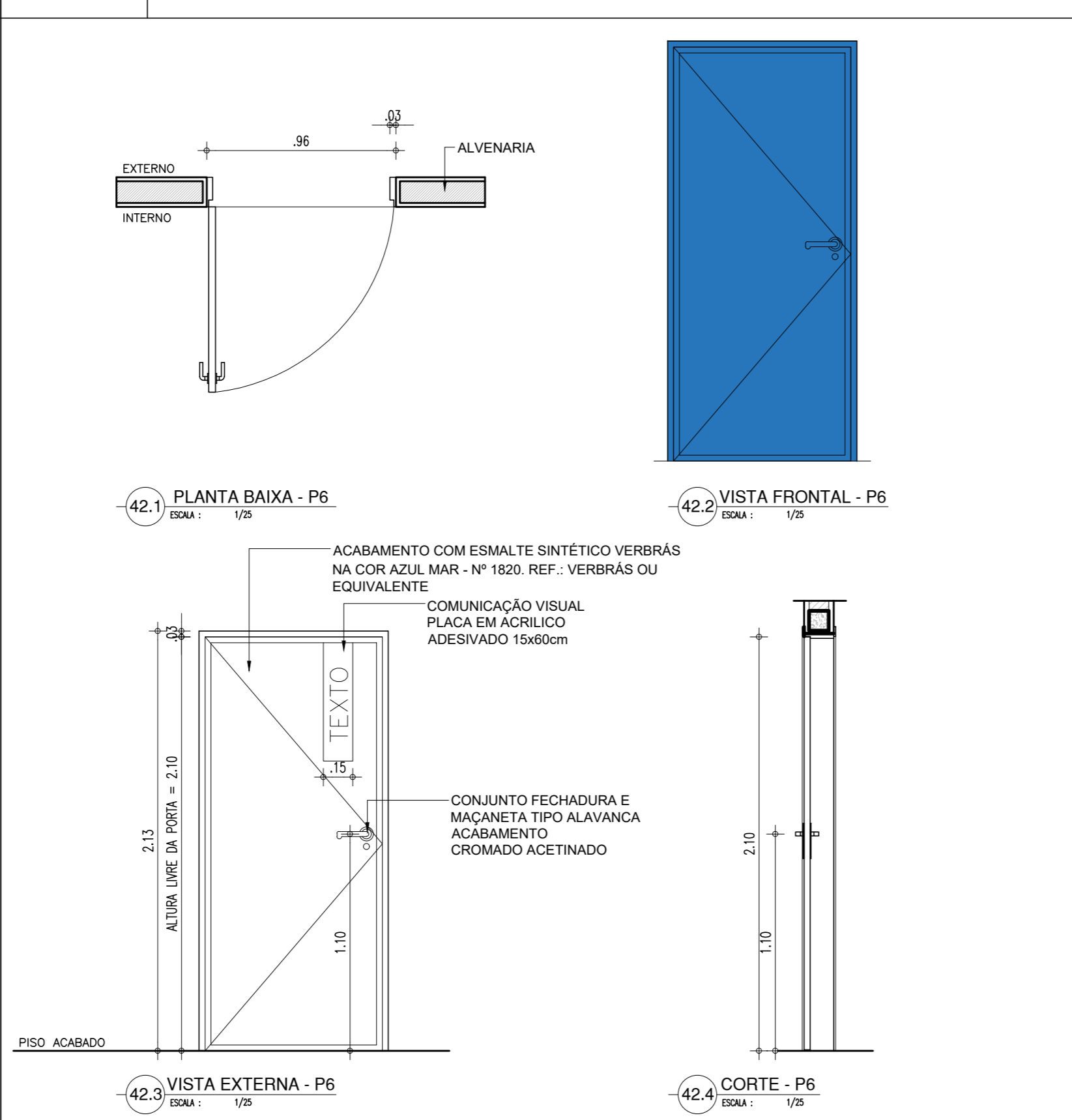

P7 PORTA COM FECHAMENTO DE METALÃO, FECHAMENTO EM CILINDRO DE 1ª LINHA COM ESMALTE SINTÉTICO VERBRÁS NA COR AZUL MAR - Nº 1820, E COM BARRA DE ACESSIBILIDADE EM INOX. REF.: VERBRÁS OU EQUIVALENTE

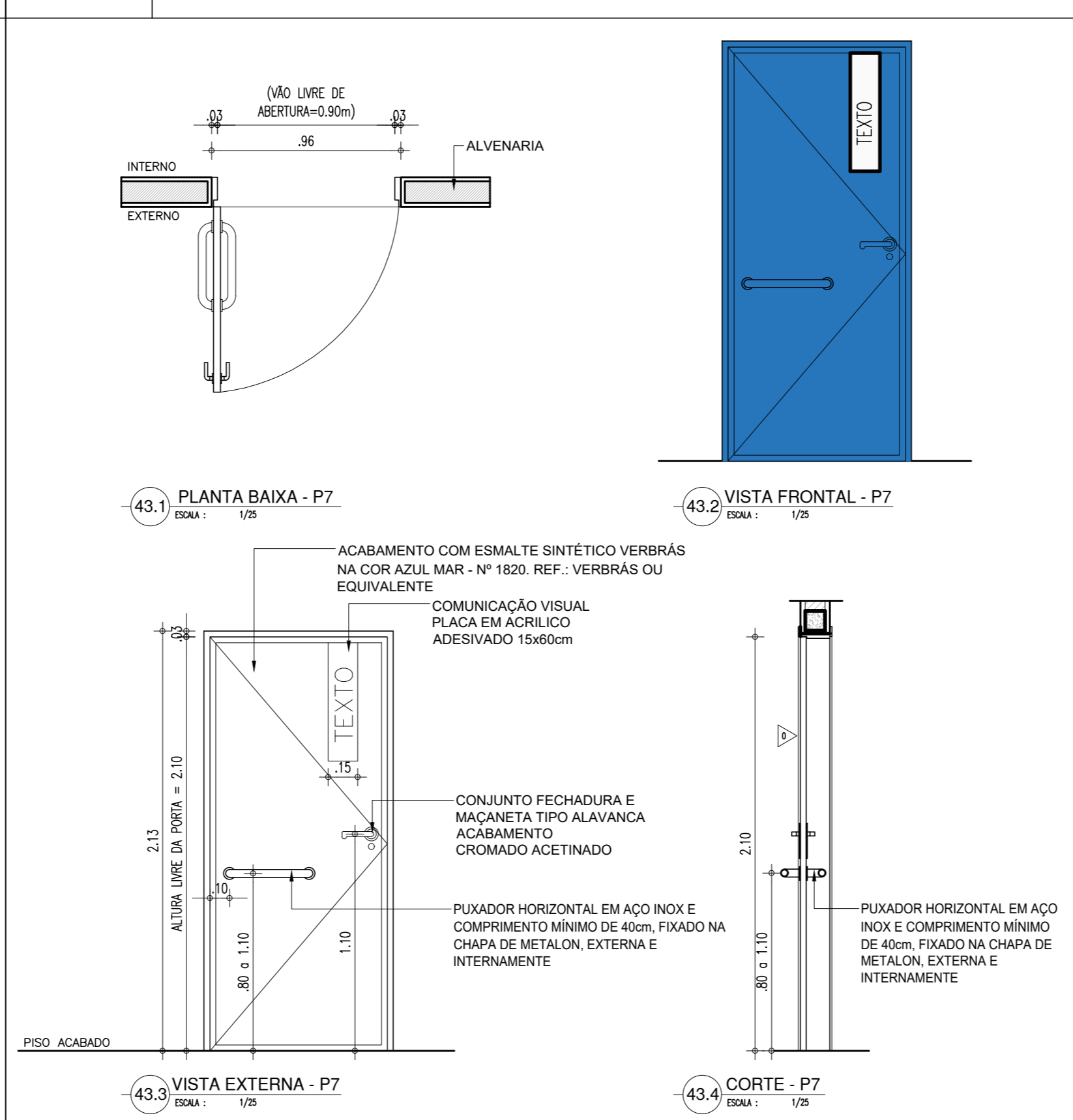

P8	PORTA EM ALUMINIO COM VENEZIANA	P9	PORTA EM ALUMINIO COM VENEZIANA
----	---------------------------------	----	---------------------------------

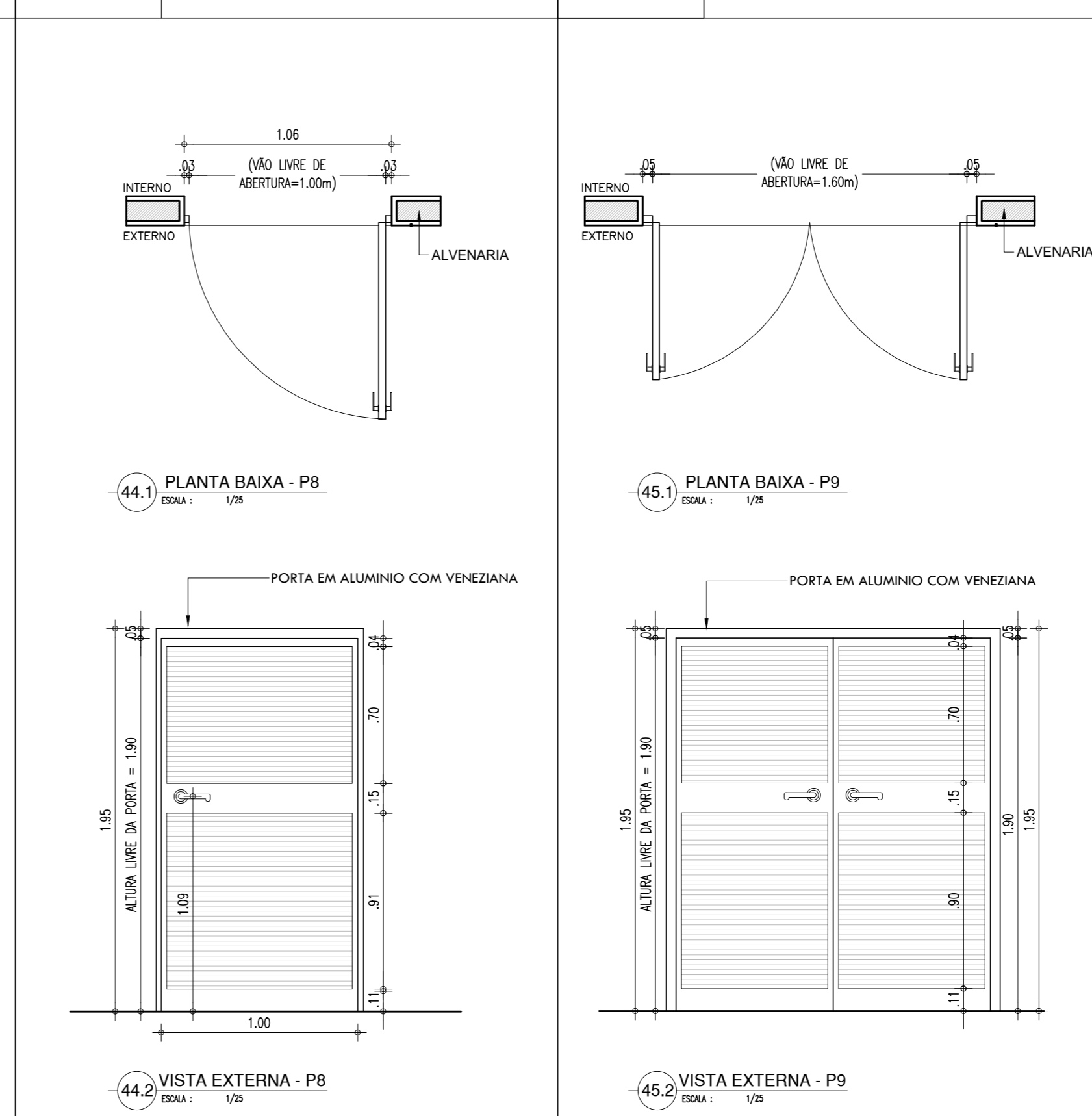

P10 FECHAMENTO EM CHAPA DUPLA, PINTADA COM ESMALTE SINTÉTICO VERBRÁS NA COR LARANJA - Nº 1819. REF.: VERBRÁS OU EQUIVALENTE

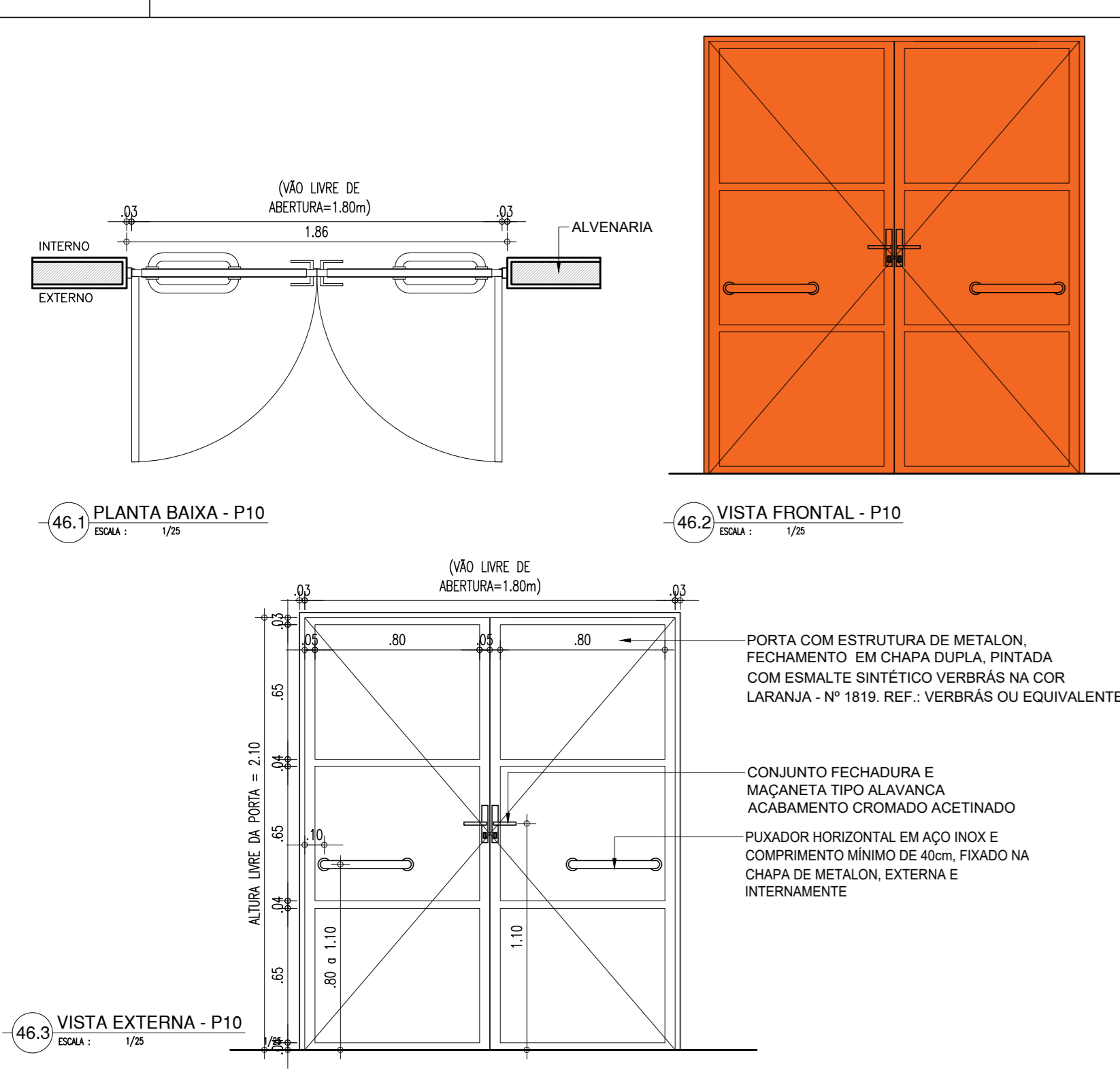

P11

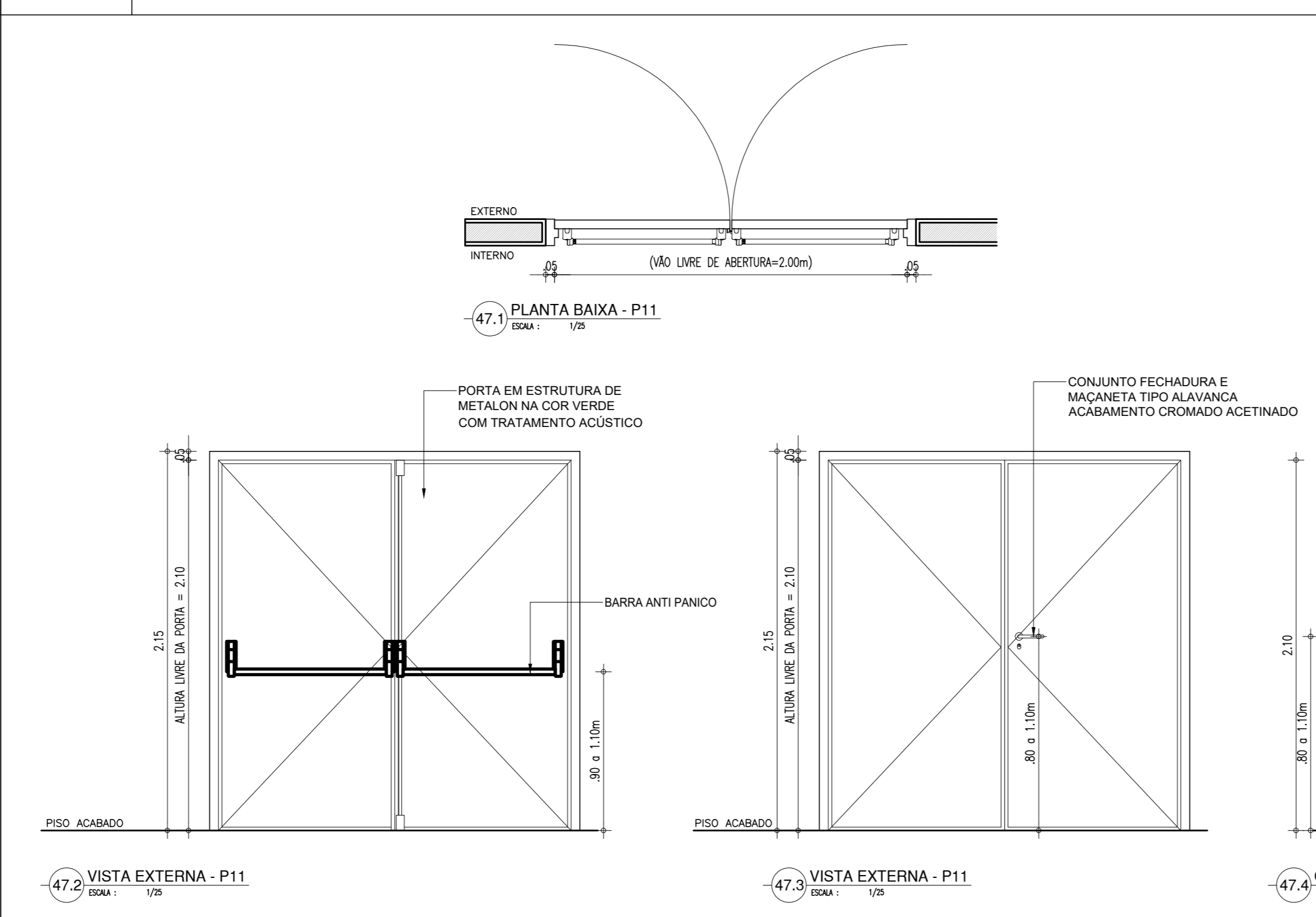

PT1

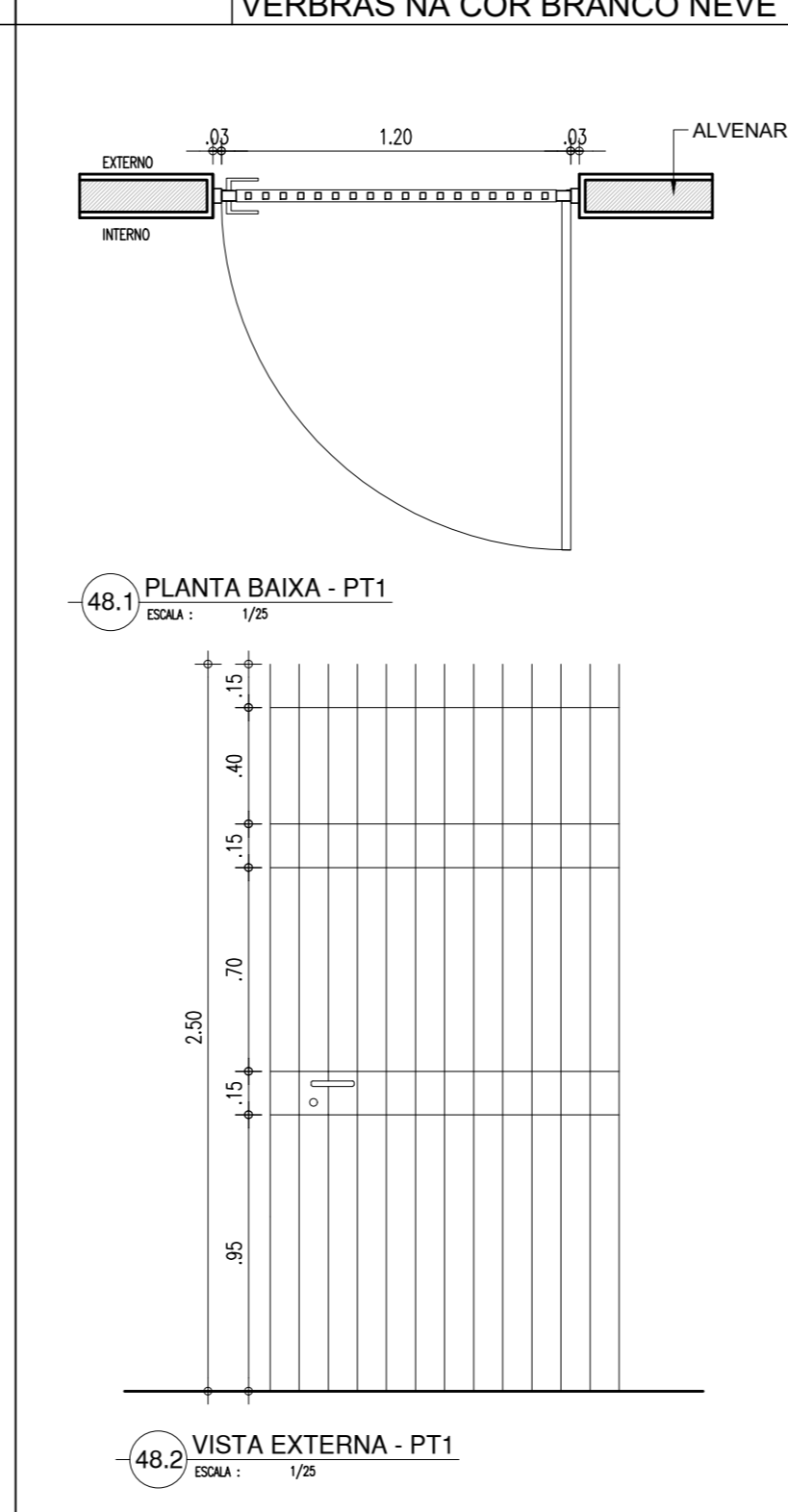

PT2 SINTÉTICO VERBRÁS NA COR BRANCO NEVE - Nº 2418. REF.: VERBRÁS OU EQUIVALENTE

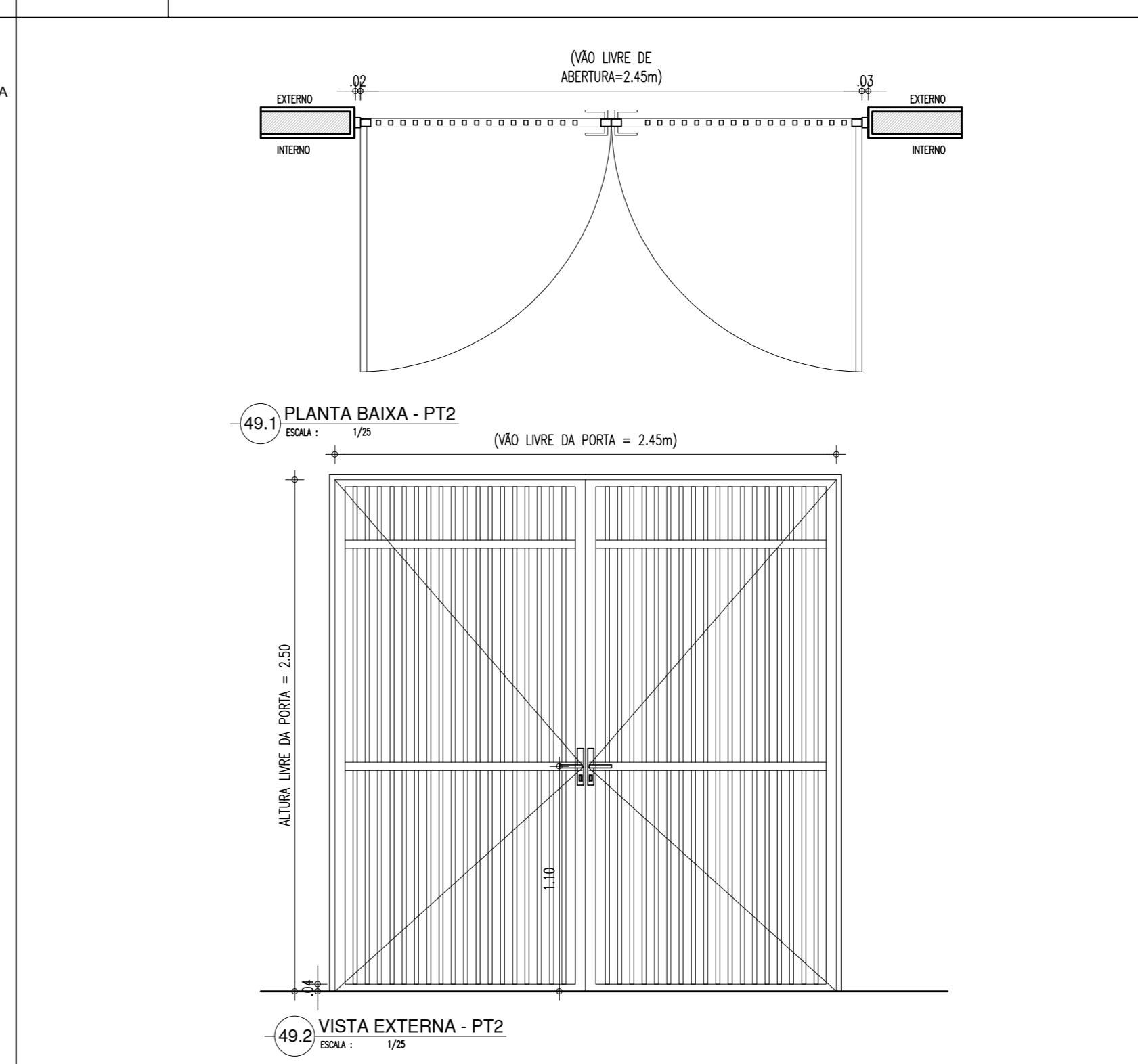

HISTÓRICO			
ALTERAÇÃO	REVISÃO	DATA	
1. MUDANÇA PARA TELhado CERÂMICO EM ALGUNS BLOCOS	02	25/08/2021	
2. QUADRA PADRÃO SEDUC	02	25/08/2021	
3. DIMINUIÇÃO DE PISO EM BLOQUETE	02	25/08/2021	
4.			
5.			

ARQUITETO(A):	ENGENHEIRO(A) RESPONSÁVEL:	PROPRIETÁRIO:
<u>ANA CLARISSE W. DE ALMEIDA</u> CREA 121358/8		



SEDUC - SECRETARIA DE ESTADO DA EDUCAÇÃO
13º GRE - REGIONAL SÃO RAIMUNDO NONATO

DEPARTAMENTO: UNIDADE DE GESTÃO DA REDE FÍSICA		DESENHO: ARQ	
TÍTULO DO PROJETO: PROJETO ARQUITETÔNICO		FRANCA:	
ENDEREÇO DO SERVIÇO: RUA PROJETADA III		15/21	
TÍTULO DO DESENHO: DETALHAMENTO 05 - ESQUADRIAS (PORTAS)		ESCALA: DIVERSAS	
MUNICÍPIO: FARTURA DO PIAUÍ-PI	ZONA: URBANA	DATA:	
DESENHO: ANA CLARISSE	FASE: PROJETO EXECUTIVO	AGOSTO / 2021	
		REVISÃO 02	

	COR	PENAL
red	07	0.1
yellow	07	0.2
green	07	0.3
cyan	07	0.4
blue	07	0.5
magenta	07	0.6
white	07	0.7
08	07	0.1
40	40	0.1
94	94	0.1
240	240	0.1
253	253	0.1

PORTÃO DE CORRER 300cm		ESQUADRIA EM ALUMÍNIO E VIDRO - BANHEIRO E DEPÓSITO		ESQUADRIA EM ALUMÍNIO E VIDRO - BANHEIRO		ESQUADRIA EM ALUMÍNIO E VIDRO - BANHEIRO E DEPÓSITO		ESQUADRIA EM ALUMÍNIO E VIDRO - BANHEIRO E ALMOXARIFADO			
PT3	PORTÃO EM ESTRUTURA EM BARRAS DE METALON, PINTADO COM ESMALTE SINTÉTICO VERBRÁS NA COR BRANCO NEVE - Nº 2418. REF.: VERBRÁS OU EQUIVALENTE	J1	1.00x0.50x1.80m TIPO: MAXIM'AR ÁREA=0.50m² JANELA MAXIM'AR EM ALUMÍNIO BRANCO COM GRADE INTERNA E VIDRO FANTASIA 4mm	J2	1.20x0.50x1.80m TIPO: MAXIM'AR ÁREA=0.60m² JANELA MAXIM'AR EM ALUMÍNIO BRANCO COM GRADE INTERNA E VIDRO FANTASIA 4mm	J3	1.50x0.50x1.80m TIPO: MAXIM'AR ÁREA=0.75m² JANELA MAXIM'AR EM ALUMÍNIO BRANCO COM GRADE INTERNA E VIDRO FANTASIA 4mm	J4	2.50x0.50x1.80m TIPO: MAXIM'AR ÁREA=1.25m² JANELA MAXIM'AR EM ALUMÍNIO BRANCO COM GRADE INTERNA E VIDRO FANTASIA 4mm		
ESQUADRIA EM ALUMÍNIO E VIDRO - BANHEIROS E COZINHA		ESQUADRIA EM ALUMÍNIO E VIDRO - SALAS, AUDITÓRIO, CIRCULAÇÕES		ESQUADRIA EM ALUMÍNIO E VIDRO - REFEITÓRIO, ADM. E AUDITÓRIO		ESQUADRIA EM ALUMÍNIO E VIDRO - SALAS E ADMINISTRATIVO		ESQUADRIA EM ALUMÍNIO E VIDRO - REFEITÓRIO E ADMINISTRATIVO			
J5	3.00x0.50x1.80m TIPO: MAXIM'AR ÁREA=1.50m² JANELA EM ALUMÍNIO BRANCO DE CORRER, 4 FOLHAS COM VIDRO FANTASIA 4mm. GRADE EXTERNA EM METALON	J6	2.00x0.50x1.80m TIPO: CORRER ÁREA=1.00m² JANELA EM ALUMÍNIO BRANCO DE CORRER, 4 FLS C/ VIDRO FANTASIA 4mm. GRADE EXTERNA EM METALON	J7	3.00x0.50x1.80m TIPO: CORRER ÁREA=1.50m² JANELA EM ALUMÍNIO BRANCO DE CORRER, 4 FLS C/ VIDRO FANTASIA 4mm. GRADE EXTERNA EM METALON	J8	2.00x1.30x1.00m TIPO: CORRER ÁREA=2.60m² JANELA EM ALUMÍNIO BRANCO DE CORRER, 4 FLS C/ VIDRO FANTASIA 4mm. GRADE EXTERNA EM METALON	J9	3.00x1.30x1.00m TIPO: CORRER ÁREA=3.90m² JANELA EM ALUMÍNIO BRANCO DE CORRER, 4 FLS C/ VIDRO FANTASIA 4mm. GRADE EXTERNA EM METALON		
ESQUADRIA EM ALUMÍNIO E VIDRO - GUARITA		ESQUADRIA EM ALUMÍNIO E TELA - LIXEIRA E CASA DE GÁS		ESQUADRIA EM ALUMÍNIO E VIDRO - SECRETARIA		GRADE JANELA					
J10	1.60x1.30x1.00m TIPO: CORRER ÁREA=2.08m² JANELA EM ALUMÍNIO BRANCO DE CORRER, 2 FOLHAS COM VIDRO FANTASIA 4mm. GRADE EXTERNA EM METALON	J11	0.40x0.20x1.80m TIPO: FIXA ÁREA=0.08m² ESQUADRIA EM ALUMÍNIO BRANCO FIXA, COM TELA METÁLICA EM MALHA COM ESPESSURA DE 3 A 7mm	J12	0.90x0.70x1.15m TIPO: FIXA ÁREA=0.63m² JANELA FIXA EM ALUMÍNIO BRANCO C VIDRO FANTASIA 4mm. ABAIXO DA JANELA PASSADOR C 30cm	J13	0.90x0.90x0.95m TIPO: FIXA ÁREA=0.81m² JANELA FIXA EM ALUMÍNIO BRANCO C VIDRO FANTASIA 4mm. ABAIXO DA JANELA PASSADOR C 30cm	GRADE EM METALON COM PERFIL DE 3X2CM EM ESPAÇAMENTO DE 5CM PINTADO EM ESMALTE NA COR BRANCO NEVE			

HISTÓRICO

ALTERAÇÃO	REVISÃO	DATA
1. MUDANÇA PARA TELHADO CERÂMICO EM ALGUNS BLOCOS	02	25/08/2021
2. QUADRA PADRÃO SEDUC	02	25/08/2021
3. DIMINUIÇÃO DE PISO EM BLOQUETE	02	25/08/2021
4.		
5.		

ARQUITETO(A)

ENGENHEIRO(A) RESPONSÁVEL

PROPRIETÁRIO

ANA CLARISE M. DE ALMEIDA
CAU 1231894

GOVERNO DO ESTADO DO PIAUÍ

SEDUC - SECRETARIA DE ESTADO DA EDUCAÇÃO

13º GRE - REGIONAL SÃO RAIMUNDO NONATO

DEPARTAMENTO

UNIDADE DE GESTÃO DA REDE FÍSICA

TÍTULO DO PROJETO

PROJETO ARQUITETÔNICO

BORRORIO DO SERVIÇO

RUA PROJETA DA III

TÍTULO DO DESENHO

DETALHAMENTO 06 - ESQUADRIAS (PORTAS E JANELAS)

MUNICÍPIO

FARTURA DO PIAUÍ-PI

ZONA

URBANA

DESENHO

ANA CLARISSE

FASE

PROJETO EXECUTIVO

DATA

AGOSTO / 2021

DESENHO

ARQ

FRANCHA

16/21

ESCALA

DIVERSAS

REVISÃO

REVISÃO 02

COR PENA
red. 07
verde 07
azul 07
laranja 07
amarelo 07
roxo 07
cinza 07
branco 07
preto 07
azul 07
verde 07
laranja 07
amarelo 07
roxo 07
cinza 07
branco 07
preto 07

BWC PCD (ALUNOS)

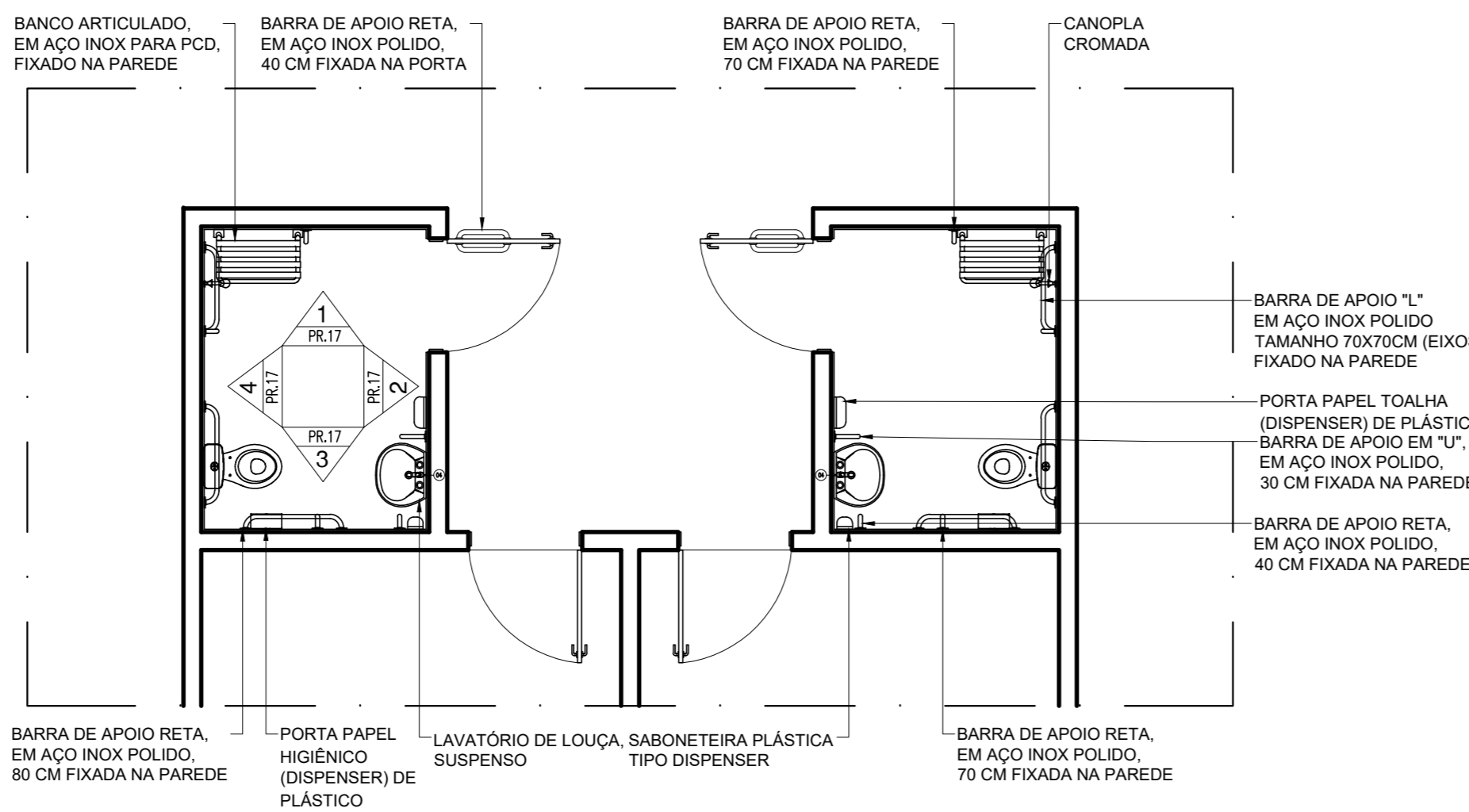
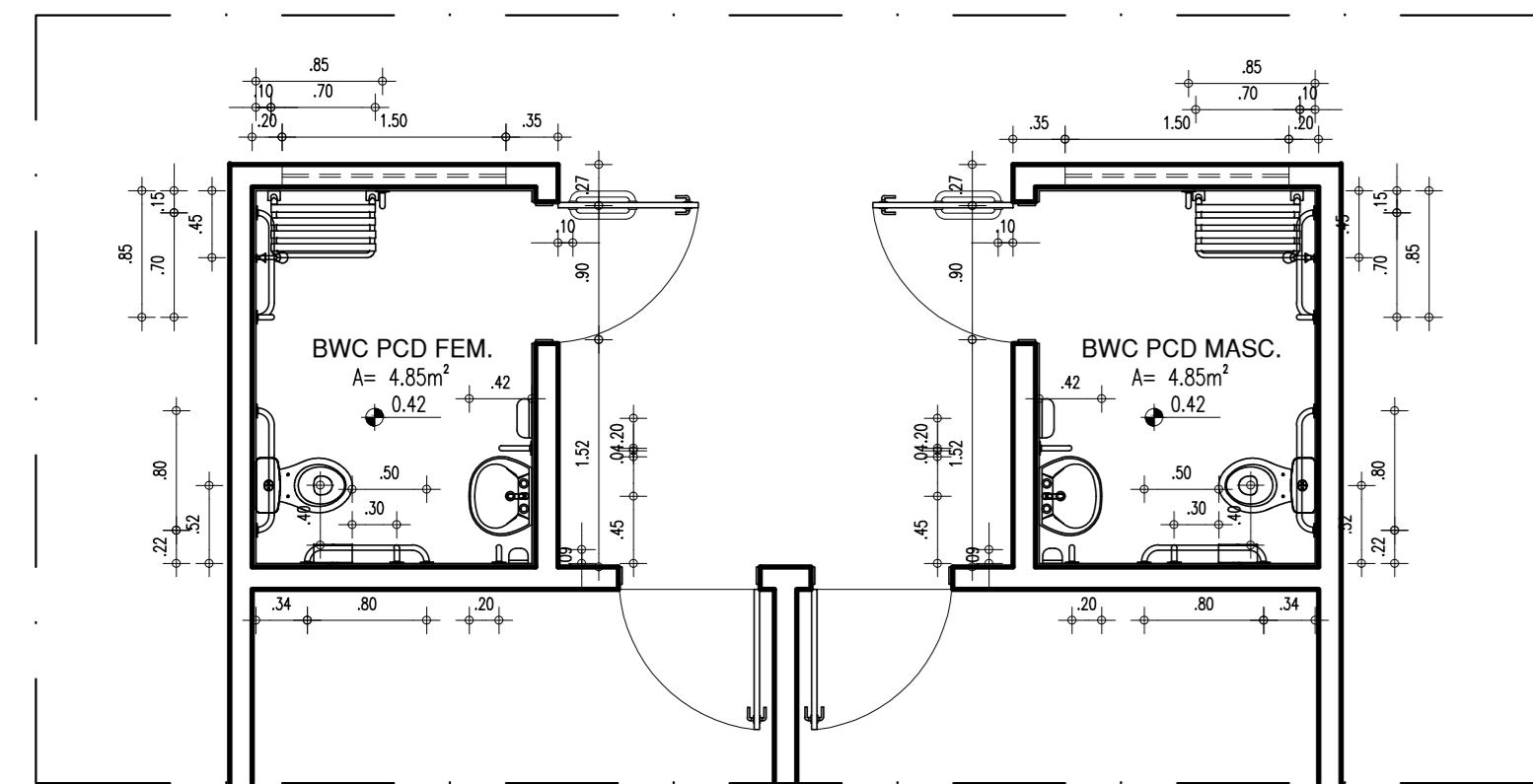

65.1 PLANTA BAIXA - BWC PCD (ALUNOS)

65.2 PLANTA DE LAYOUT - BWC PCD (ALUNOS)

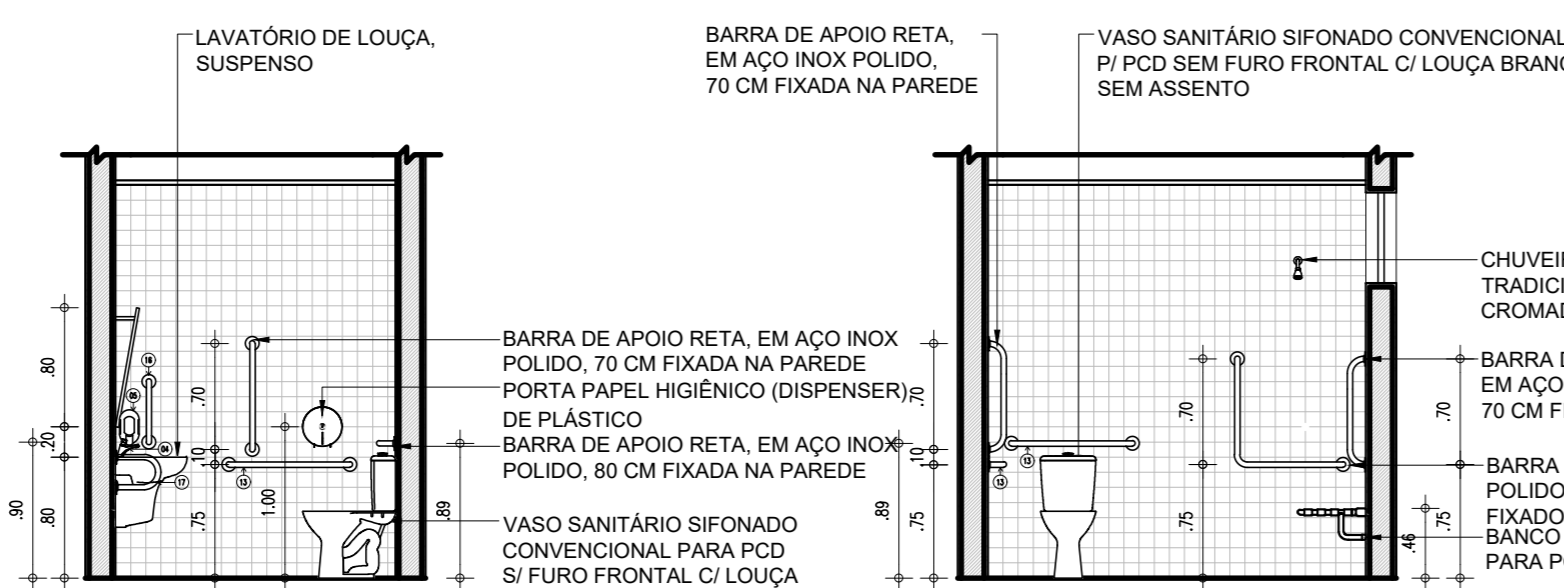
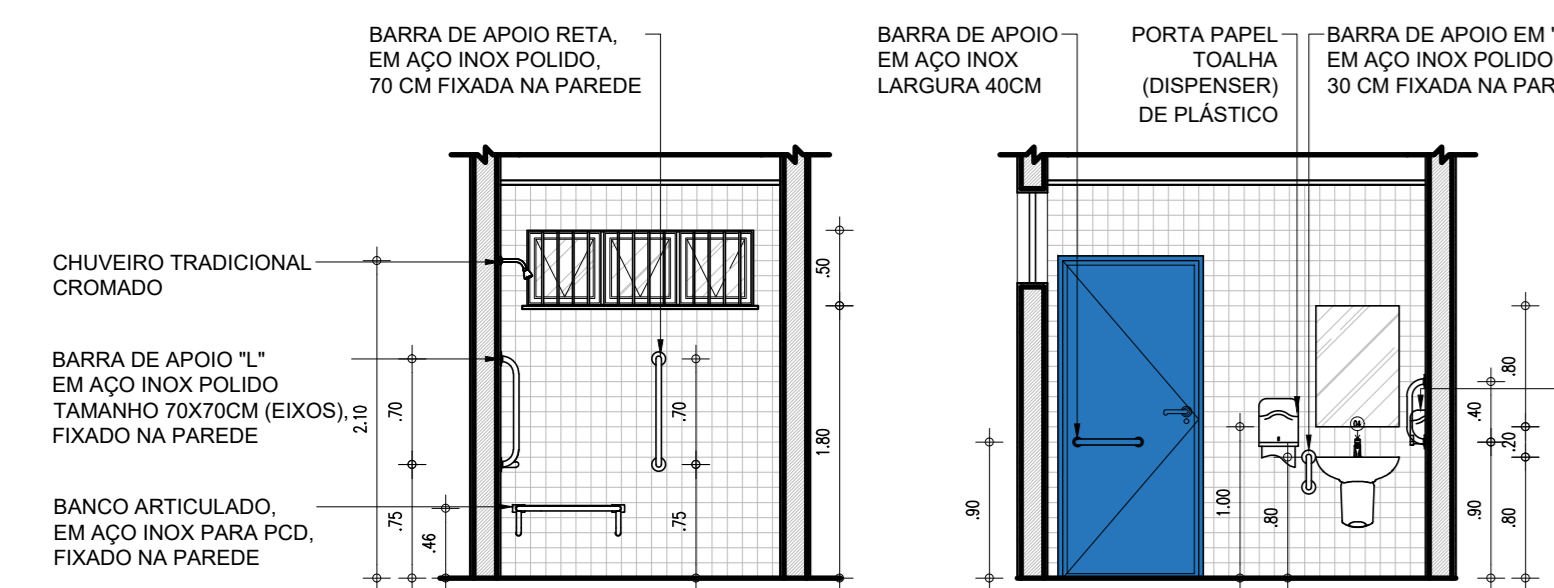

65.3 VISTA 1 - BWC PCD (ALUNOS)

65.4 VISTA 2 - BWC PCD (ALUNOS)

65.5 VISTA 3 - BWC PCD (ALUNOS)

65.6 VISTA 4 - BWC PCD (ALUNOS)

BWC PCD (AUDITÓRIO)

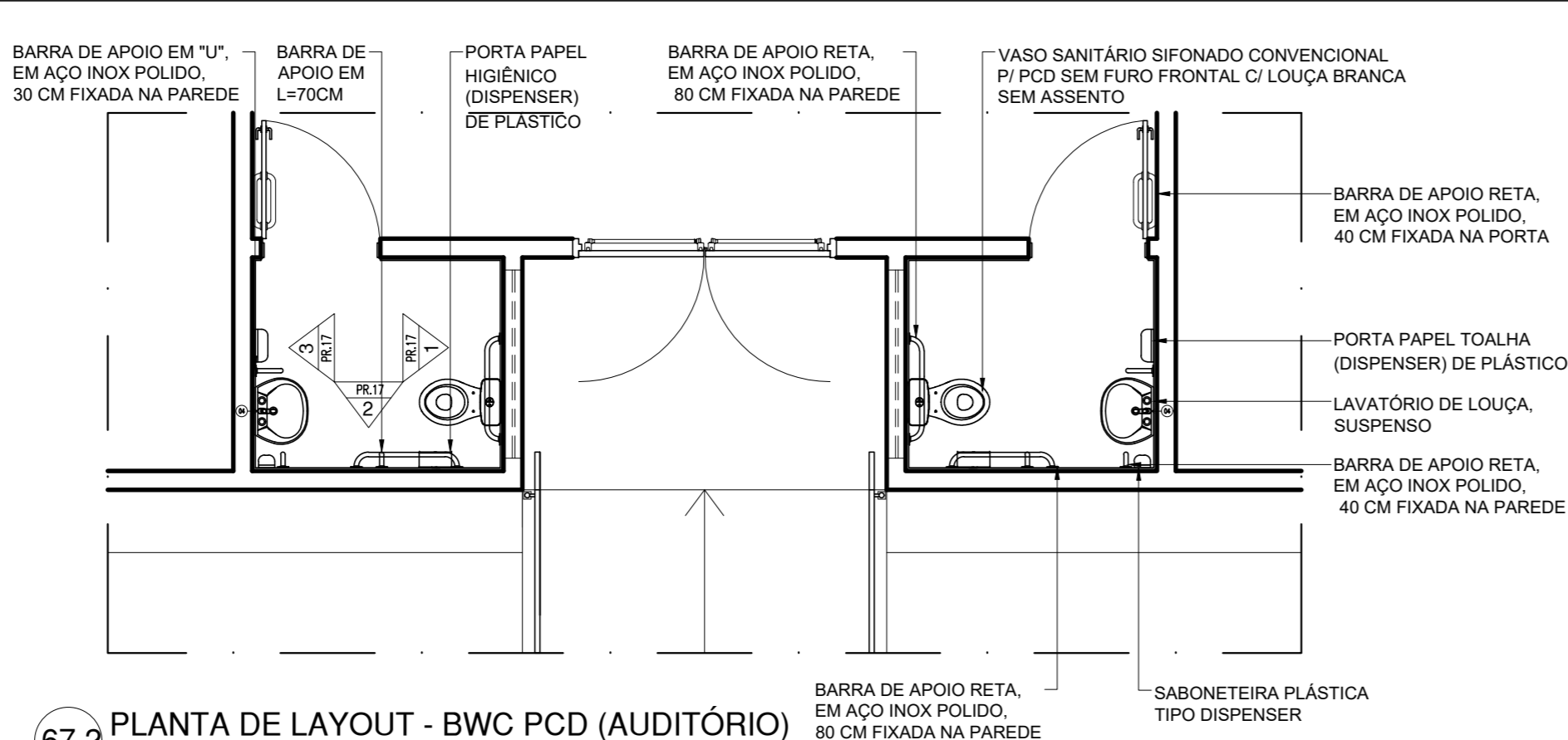
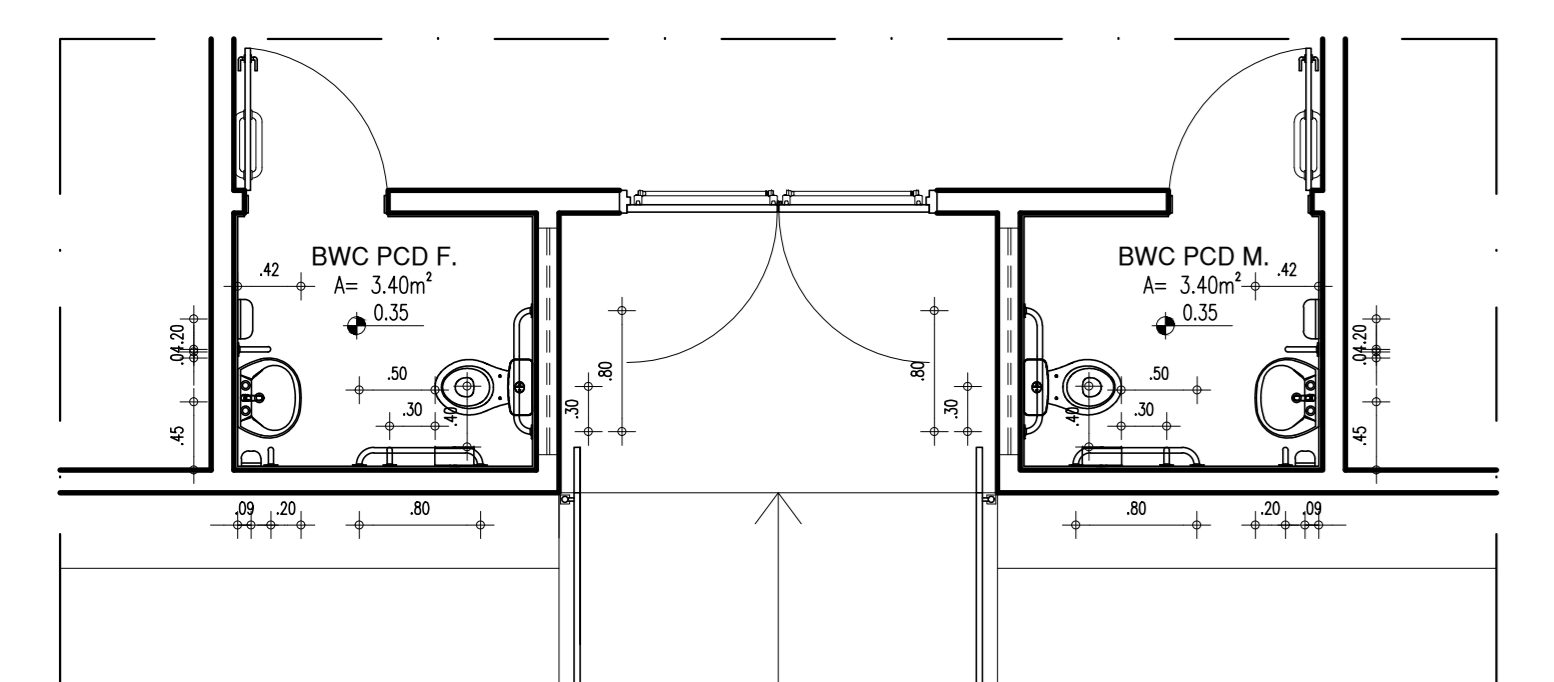

67.1 PLANTA BAIXA - BWC PCD (AUDITÓRIO)

67.2 PLANTA DE LAYOUT - BWC PCD (AUDITÓRIO)

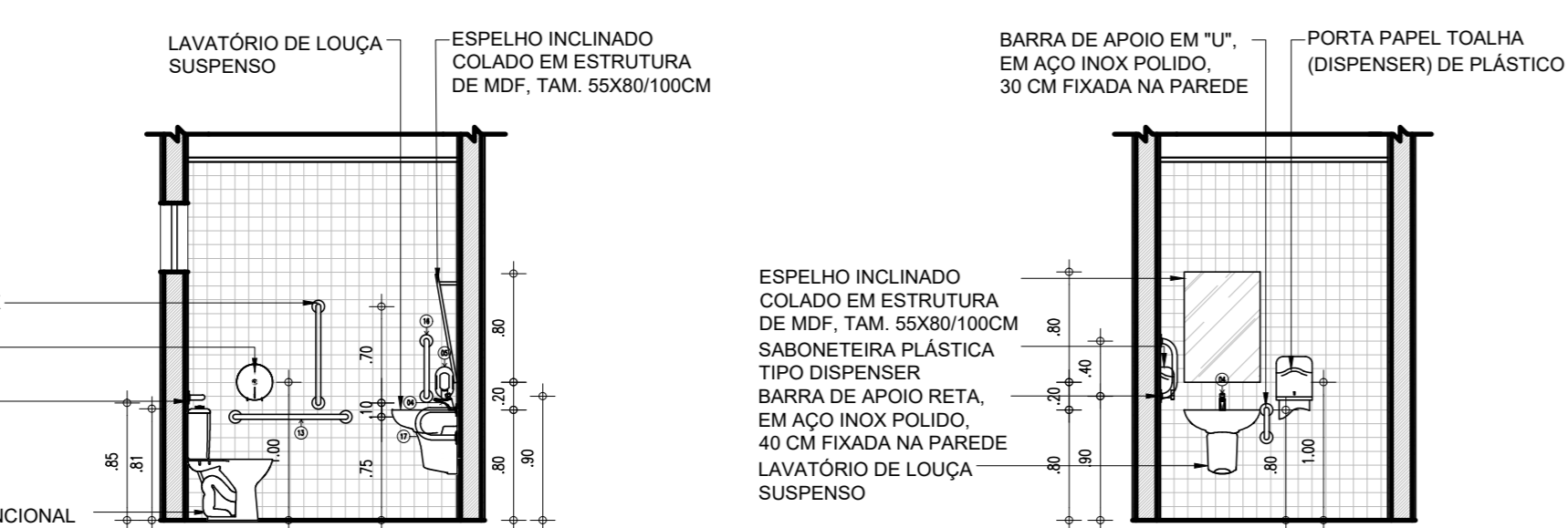
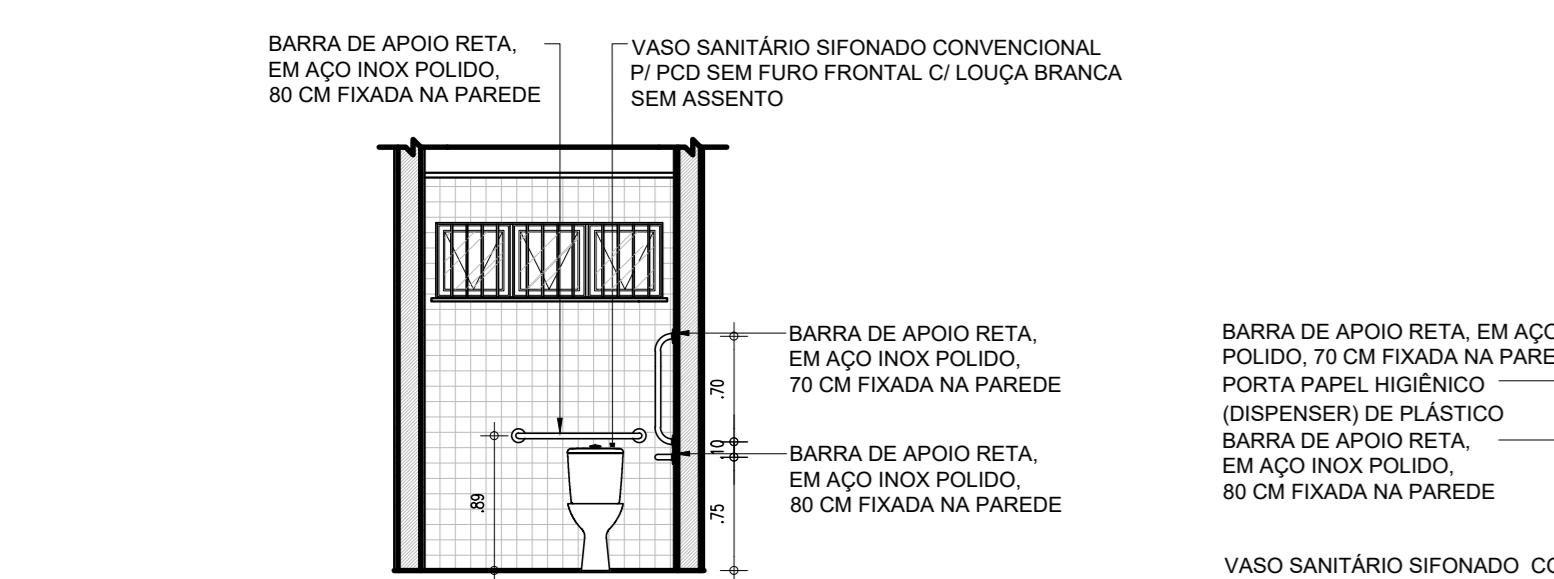

67.3 VISTA 01 - BWC PCD (AUDITÓRIO)

67.4 VISTA 02 - BWC PCD (AUDITÓRIO)

67.5 VISTA 03 - BWC PCD (AUDITÓRIO)

BWC PCD (ADMINISTRATIVO)

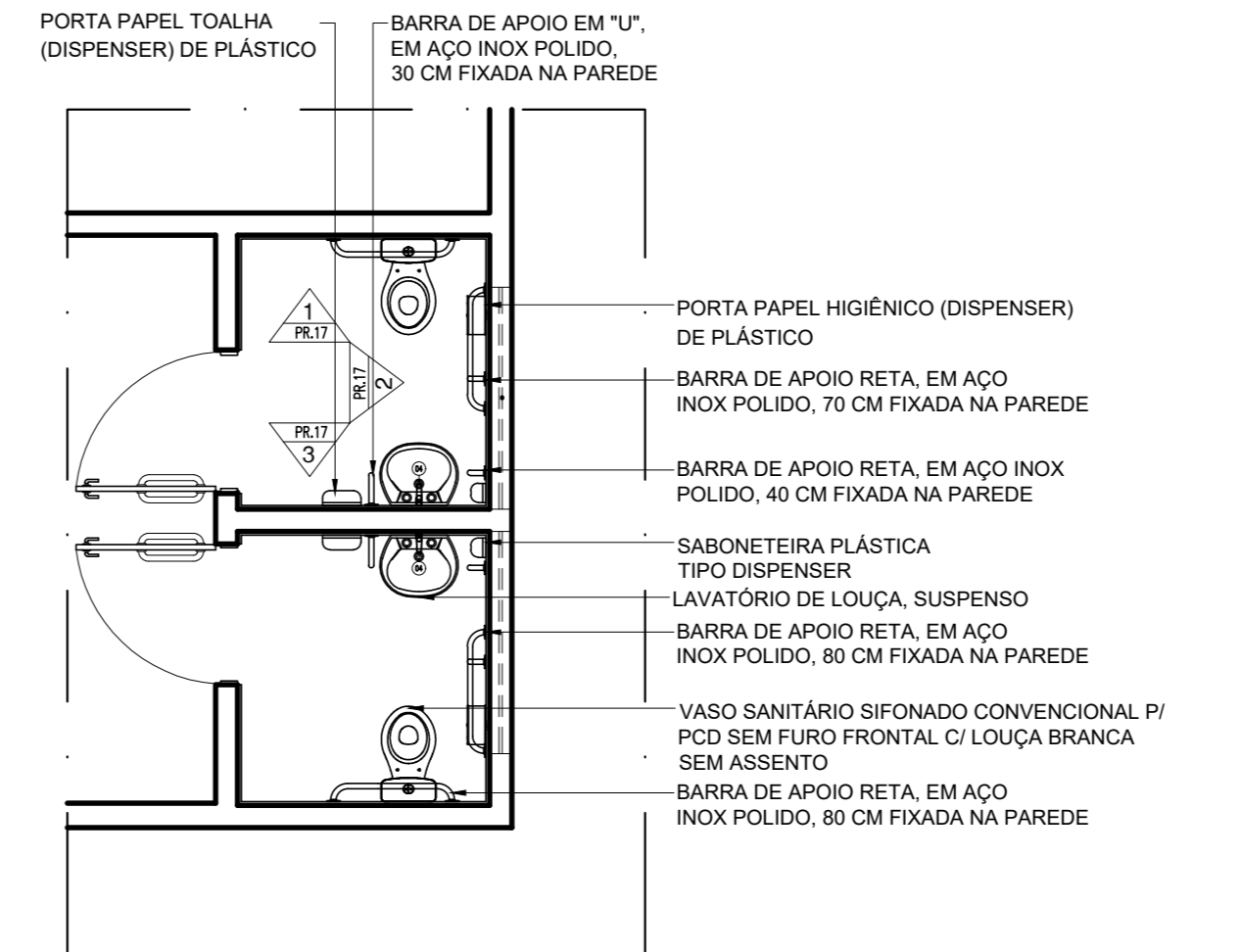
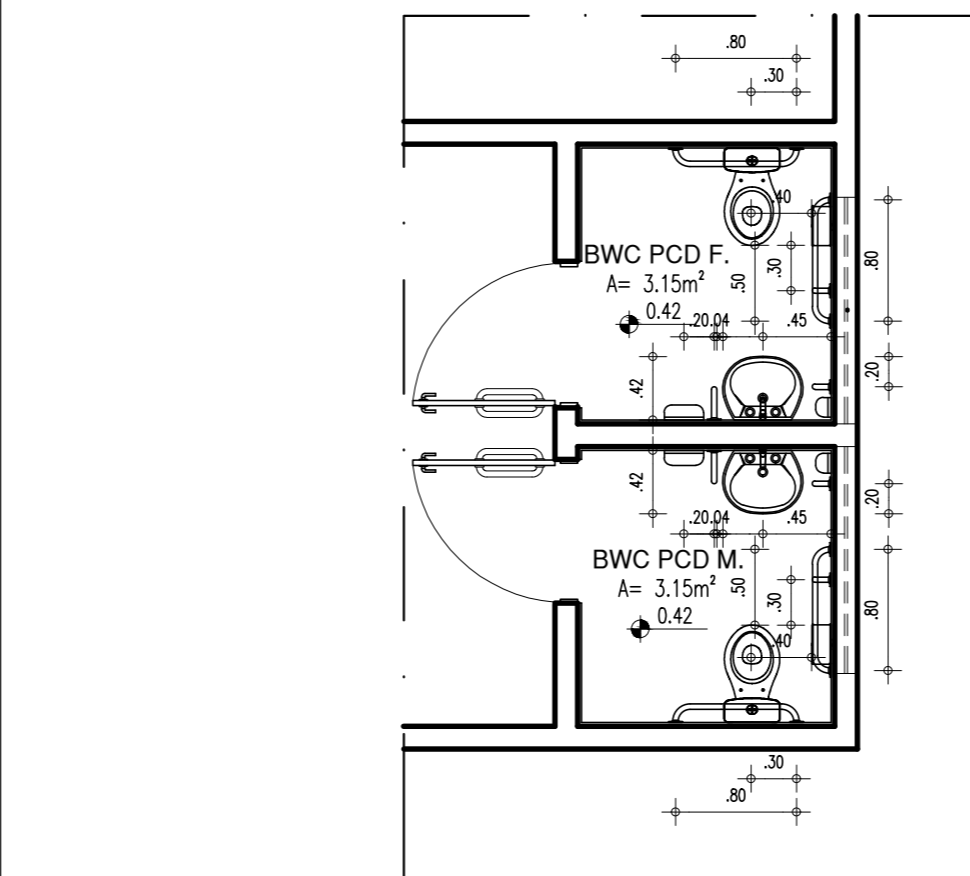

66.1 PLANTA BAIXA - BWC PCD (ADMINISTRATIVO)

66.2 PLANTA DE LAYOUT - BWC PCD (ADMINISTRATIVO)

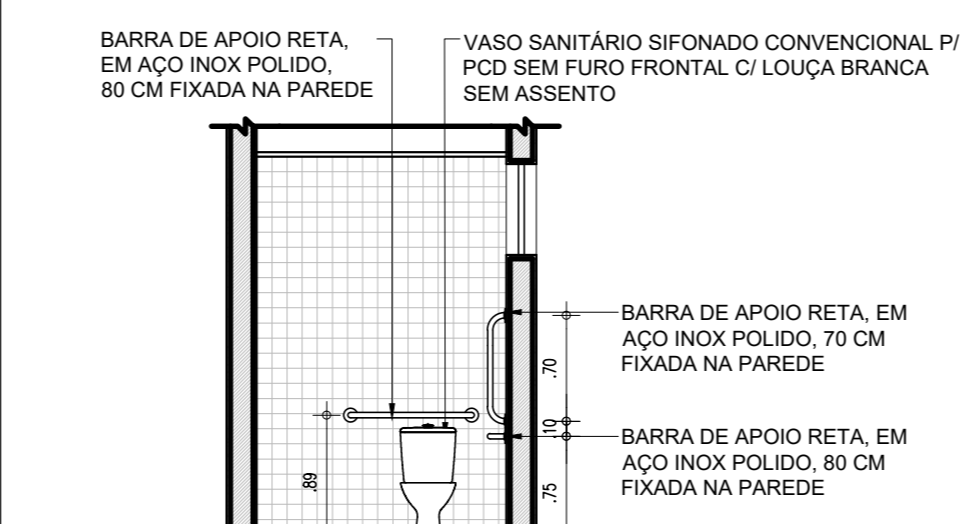

66.3 VISTA 1 - BWC PCD (ADM)

66.4 VISTA 2 - BWC PCD (ADM)

66.5 VISTA 2 - BWC PCD (ADM)

LEGENDA - ACESSÓRIOS DE BANHEIROS PCD

01	LAVATÓRIO DE LOUÇA, SUSPENSO, NA COR BRANCA
02	VASO SANITÁRIO SIFONADO CONVENCIONAL PARA PCD SEM FURO FRONTAL COM LOUÇA BRANCA SEM ASSENTO E COM CAIXA ACOPLADA
03	ASSENTO SANITÁRIO CONVENCIONAL
04	TORNEIRA DE MESA COM FECHAMENTO AUTOMÁTICO PARA LAVATÓRIO
05	SABONETEIRA PLÁSTICA TIPO DISPENSER PARA SABONETE LÍQUIDO COM RESERVATÓRIO 800 A 1500ml
06	PORTA PAPEL HIGIÊNICO (DISPENSER), DE PLÁSTICO
07	PORTA PAPEL TOALHA (DISPENSER), DE PLÁSTICO
08	BANCO ARTICULADO, EM AÇO INOX PARA PCD, FIXADO NA PAREDE
09	CHUVEIRO TRADICIONAL CROMADO
10	CABIDE CROMADO
11	CANOPLA CROMADA
12	RALO SIFONADO EM PVC, COM ACABAMENTO CROMADO
13	BARRA DE APOIO RETA, EM AÇO INOX POLIDO, 80 CM FIXADA NA PAREDE
14	BARRA DE APOIO RETA, EM AÇO INOX POLIDO, 70 CM FIXADA NA PAREDE
15	BARRA DE APOIO EM L, EM AÇO INOX POLIDO, 70x70 CM FIXADA NA PAREDE
16	BARRA DE APOIO RETA, EM AÇO INOX POLIDO, 40 CM FIX. PORTA OU PAREDE
17	BARRA DE APOIO EM U, EM AÇO INOX POLIDO, 30 CM FIXADA NA PAREDE
18	VÁLVULA E SIFÃO DO TIPO COPO EM METAL CROMADO E ENGATE FLEXÍVEL EM INOX PARA LAVATÓRIOS
19	ESPELHO INCLINADO COLADO NA ESTRUTURA DE MDF, TAM. 55X80/100CM

LEGENDA - ACESSÓRIOS DE BANHEIROS

20	CUBA DE EMBUTIR OVAL EM LOUÇA BRANCA, 35 X 50CM OU EQUIVALENTE
21	VASO SANITÁRIO SIFONADO COM CAIXA ACOPLADA EM LOUÇA BRANCA
03	ASSENTO SANITÁRIO CONVENCIONAL
22	MICTÓRIO SIFONADO EM LOUÇA BRANCA
05	SABONETEIRA PLÁSTICA TIPO DISPENSER PARA SABONETE LÍQUIDO COM RESERVATÓRIO 800 A 1500ml
06	PORTA PAPEL HIGIÊNICO (DISPENSER), DE PLÁSTICO
07	PORTA PAPEL TOALHA (DISPENSER), DE PLÁSTICO
23	TORNEIRA CROMADA DE MESA 1/2 OU 3/4 PARA LAVATÓRIO
09	CHUVEIRO TRADICIONAL CROMADO
10	CABIDE CROMADO
11	CANOPLA CROMADA
12	RALO SIFONADO EM PVC, COM ACABAMENTO CROMADO
18	VÁLVULA E SIFÃO DO TIPO COPO EM METAL CROMADO E ENGATE FLEXÍVEL EM INOX PARA LAVATÓRIOS
24	ESPELHO REDONDO DIÂMETRO 60CM
25	PRATELEIRA EM GRANITO PROFUNDIDADE 15CM
26	BANCO EM CONCRETO, COM ASSENTO EM GRANITO

BWC (ALUNOS)

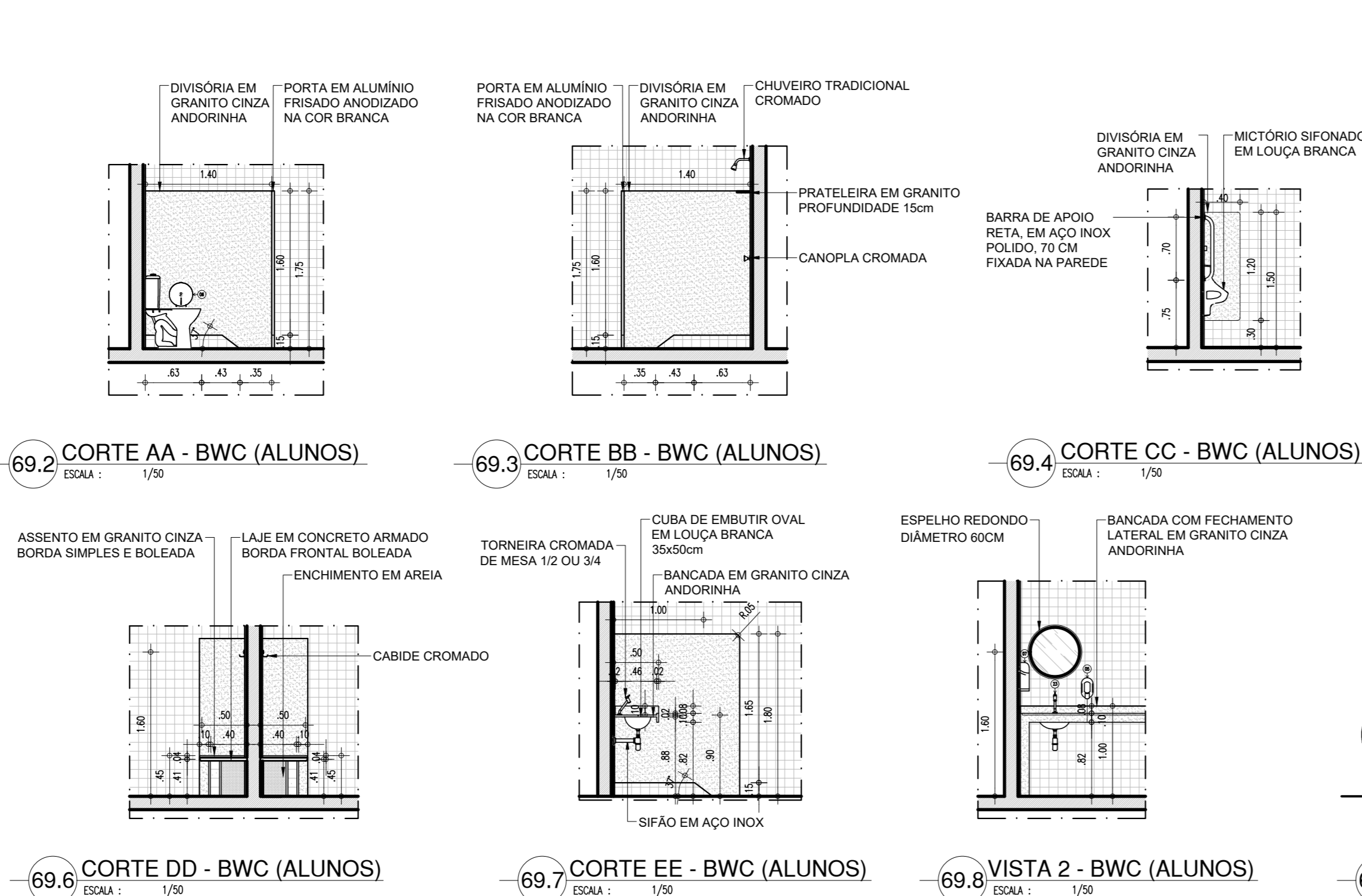
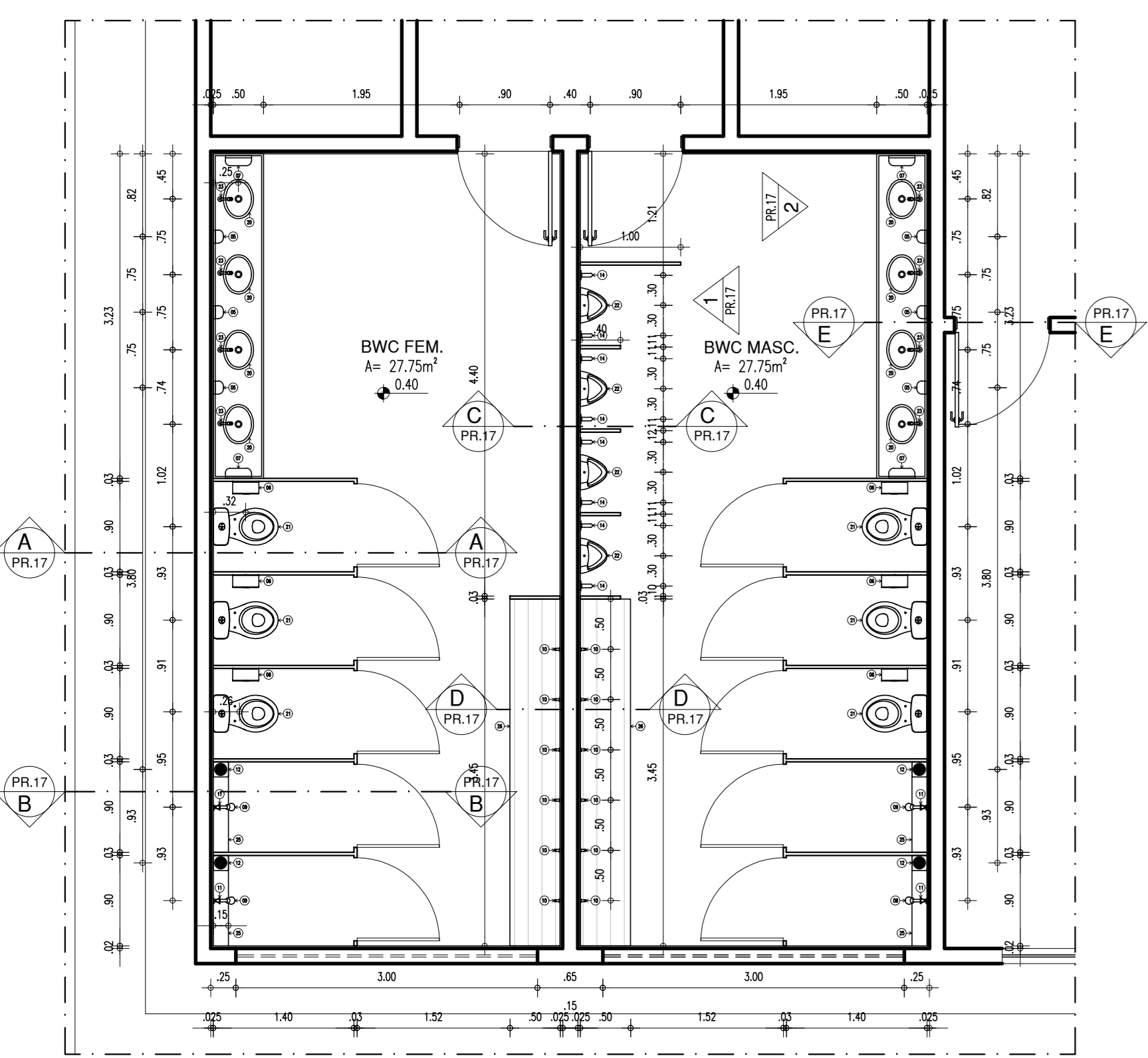

69.1 PLANTA BAIXA - BWC (ALUNOS)

69.2 CORTE AA - BWC (ALUNOS)

69.3 CORTE BB - BWC (ALUNOS)

69.4 CORTE CC - BWC (ALUNOS)

69.5 VISTA 1 - BWC (ALUNOS)

69.6 CORTE DD - BWC (ALUNOS)

69.7 CORTE EE - BWC (ALUNOS)

69.8 VISTA 2 - BWC (ALUNOS)

69.9 ALTURAS PEÇAS - BWC (ALUNOS)

HISTÓRICO		
ALTERAÇÃO	REVISÃO	DATA
1. MUDANÇA PARA TELHADO CERÂMICO EM ALGUNS BLOCOS	02	25/08/2021
2. QUADRA PADRÃO SEDUC	02	25/08/2021
3. DIMINUIÇÃO DE PISO EM BLOQUETE	02	25/08/2021
4.		
5.		
ARQUITETO(A)	ENGENHEIRO(A) RESPONSÁVEL	PROPRIETÁRIO
ANA CLARISSE W. DE ALMEIDA CAU 1231894		

		GOVERNO DO ESTADO DO PIAUÍ	
SEDUC - SECRETARIA DE ESTADO DA EDUCAÇÃO		13º GRE - REGIONAL SÃO RAIMUNDO NONATO	
DEPARTAMENTO: UNIDADE DE GESTÃO DA REDE FÍSICA	TÍTULO DO PROJETO: PROJETO ARQUITETÔNICO	DESENHO: ARQ	
BOLETIM DO SERVIÇO: RUA PROJETADA III	TÍTULO DO DESENHO: DETALHAMENTO 07 - BANHEIROS 01	FRANCHA: 17/21	
MUNICÍPIO: FARTURA DO PIAUÍ-PI	ZONA: URBANA	ESCALA: DIVERSAS	
DESENHO: ANA CLARISSE	FASE: PROJETO EXECUTIVO	DATA: AGOSTO / 2021	REVISÃO: REVISÃO 02

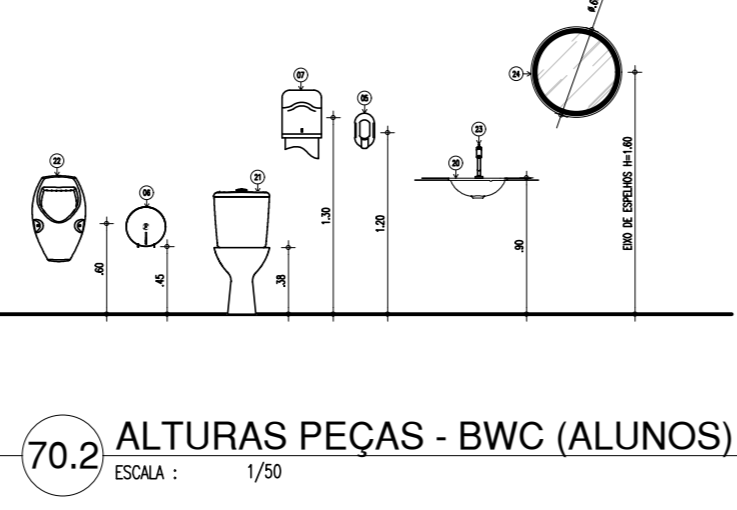
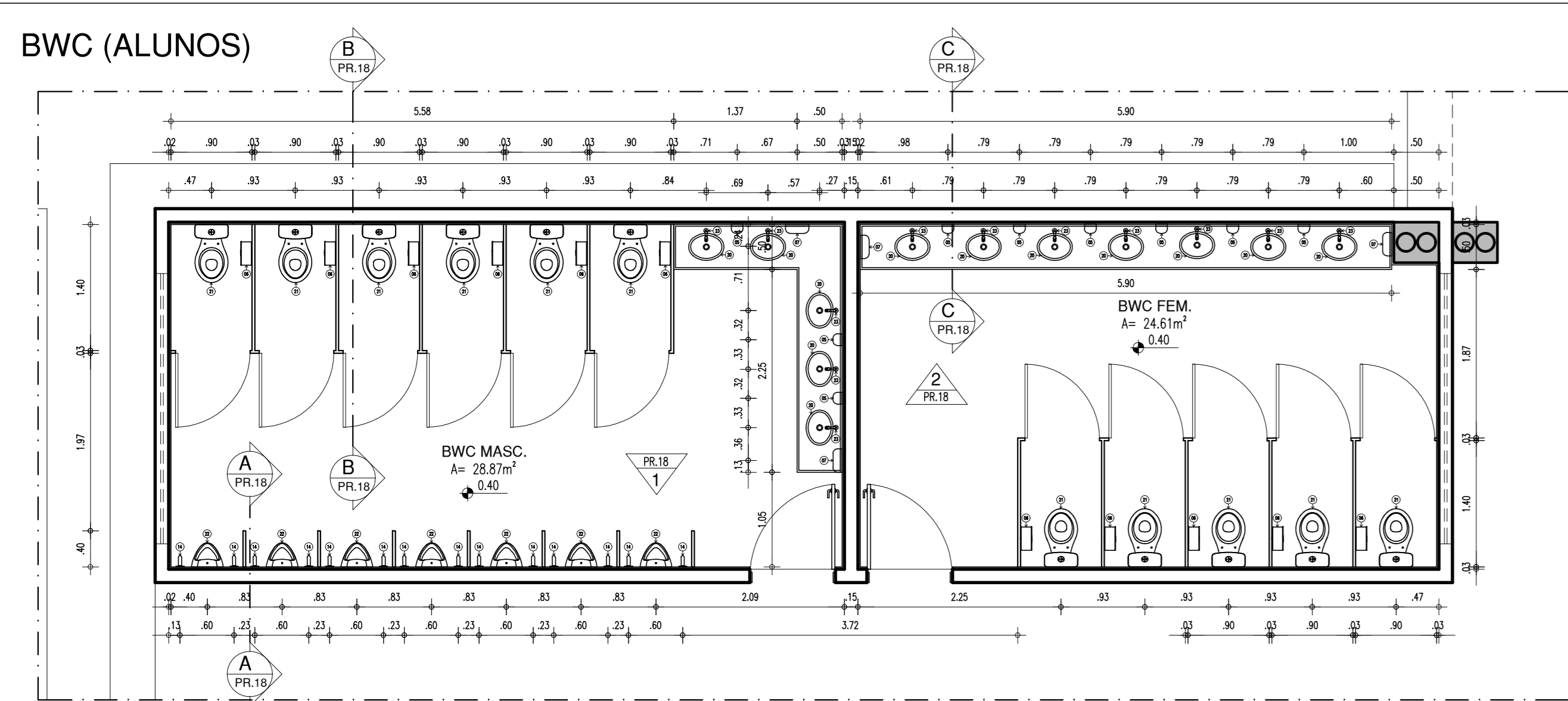

70.1 PLANTA BAIXA - BWC (ALUNOS)
ESCALA : 1/50

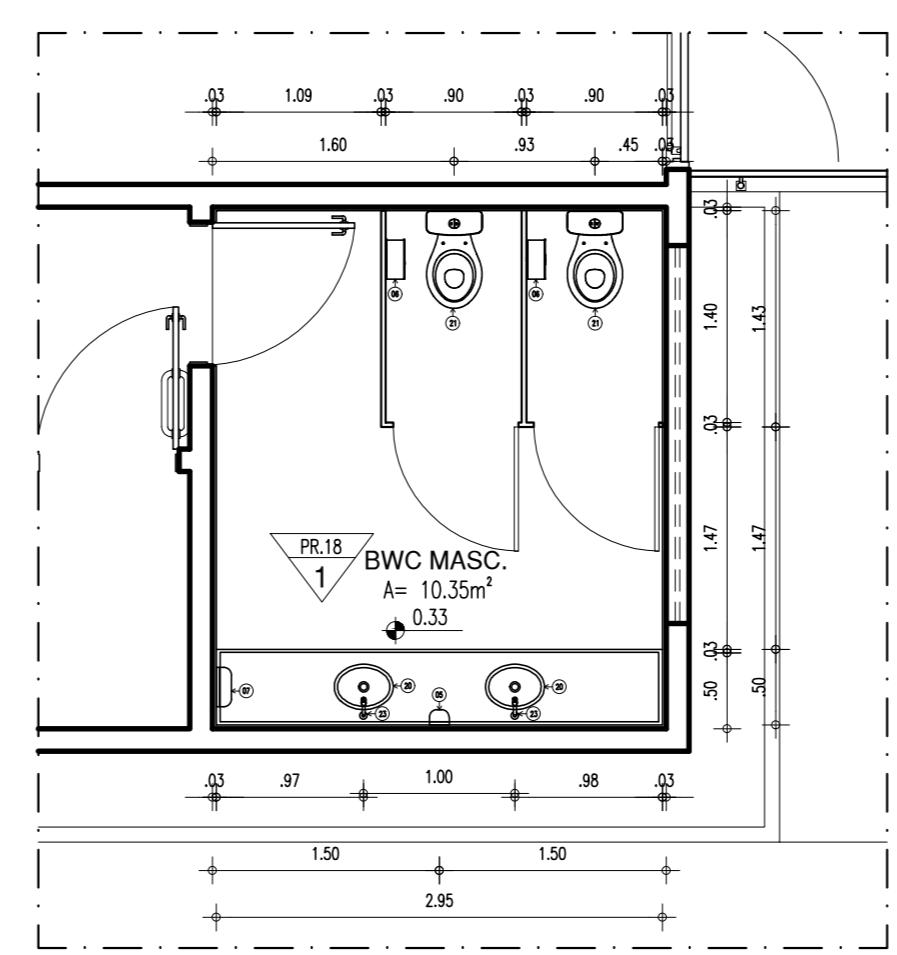
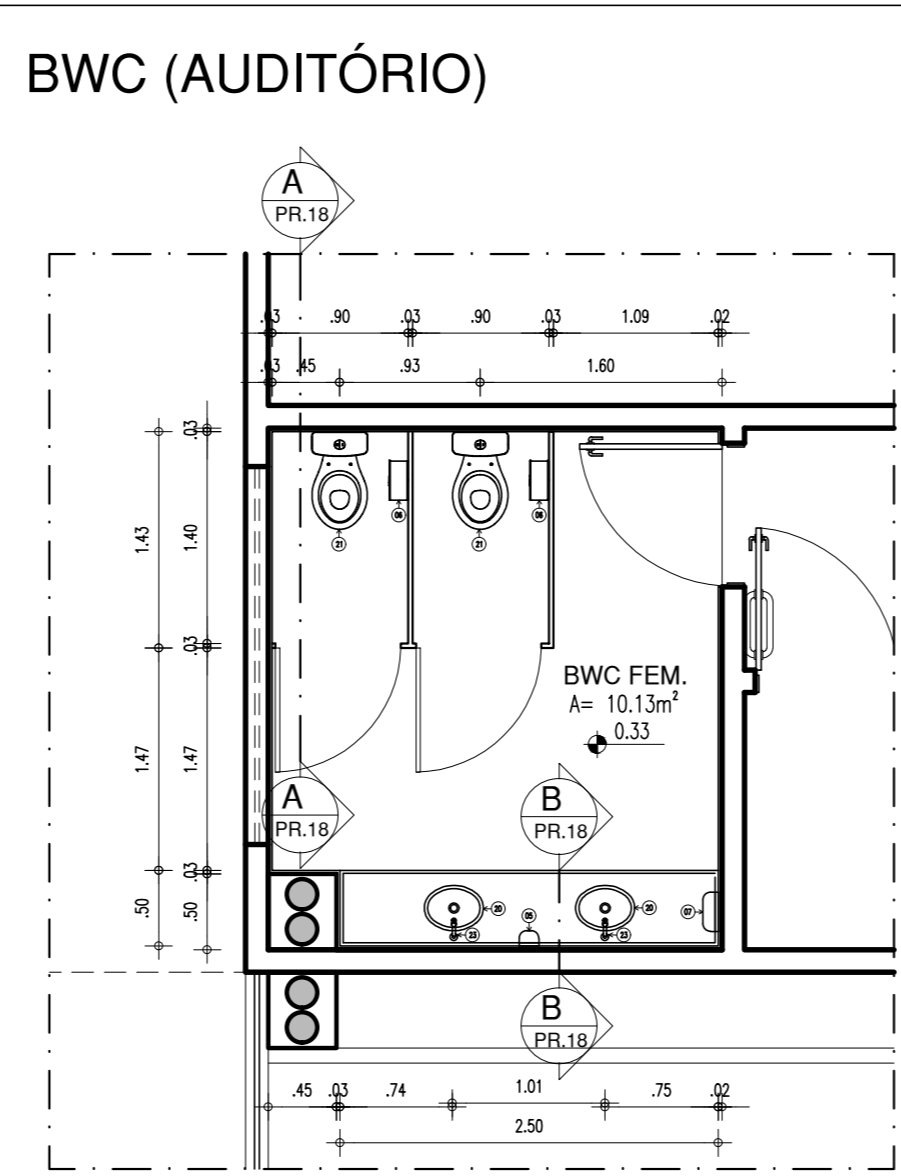
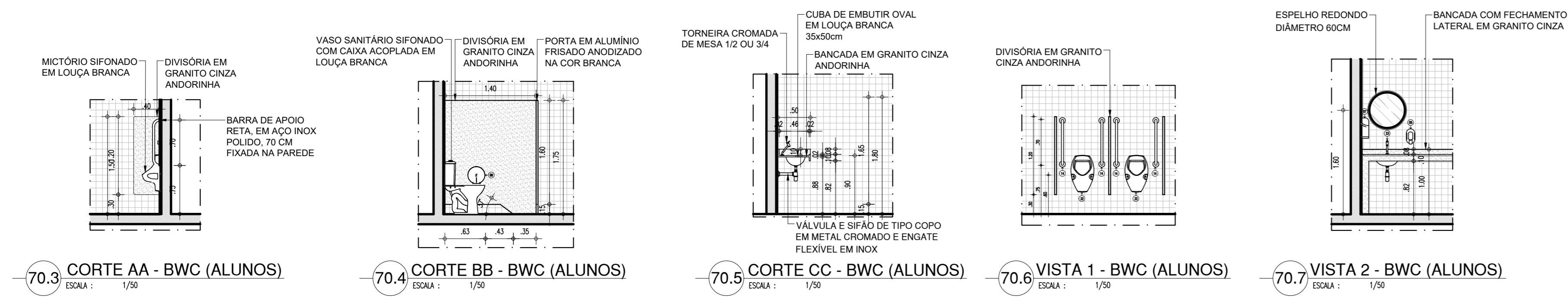

71.1 PLANTA BAIXA - BWC (AUDITÓRIO)
ESCALA : 1/50

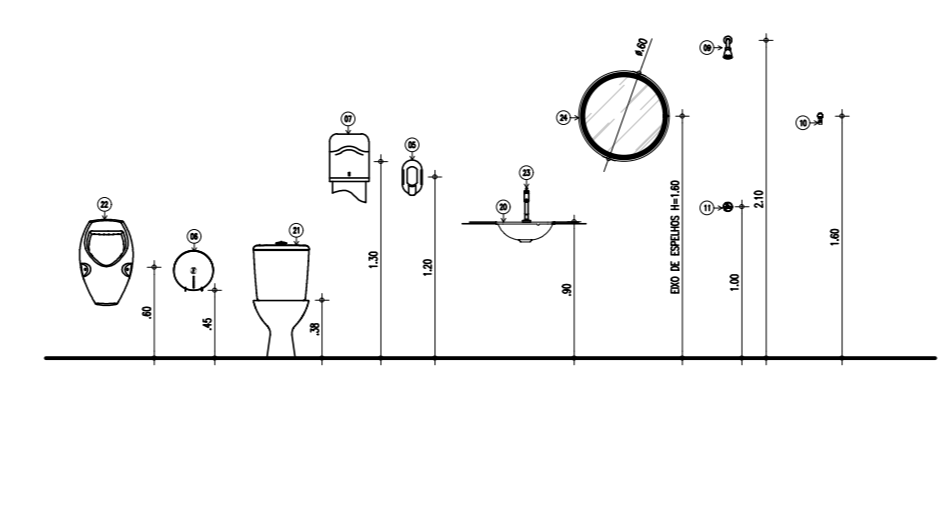
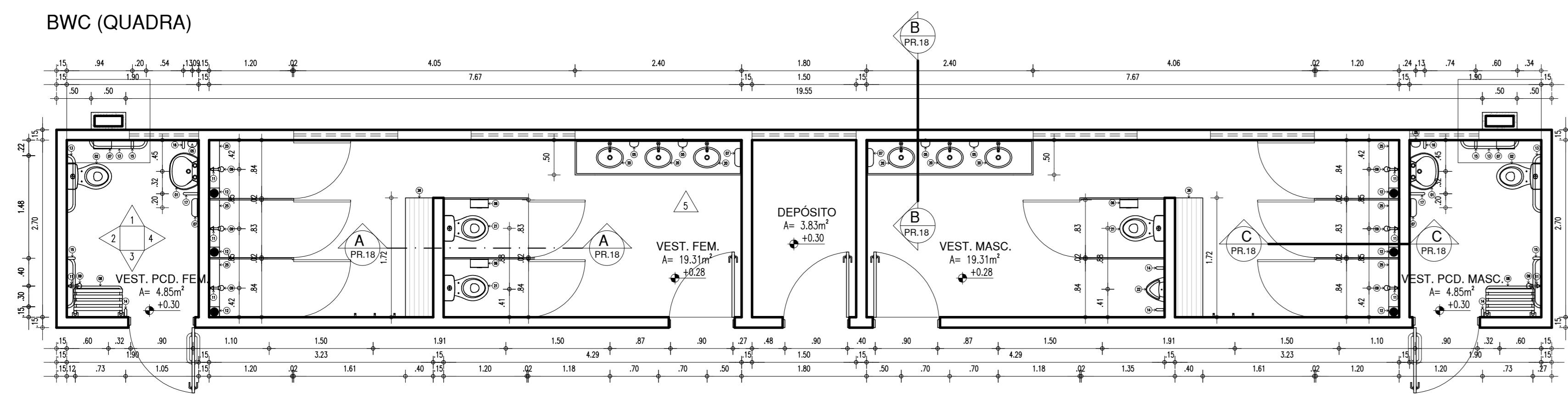

72.1 PLANTA BAIXA - BWC (QUADRA)
ESCALA : 1/50

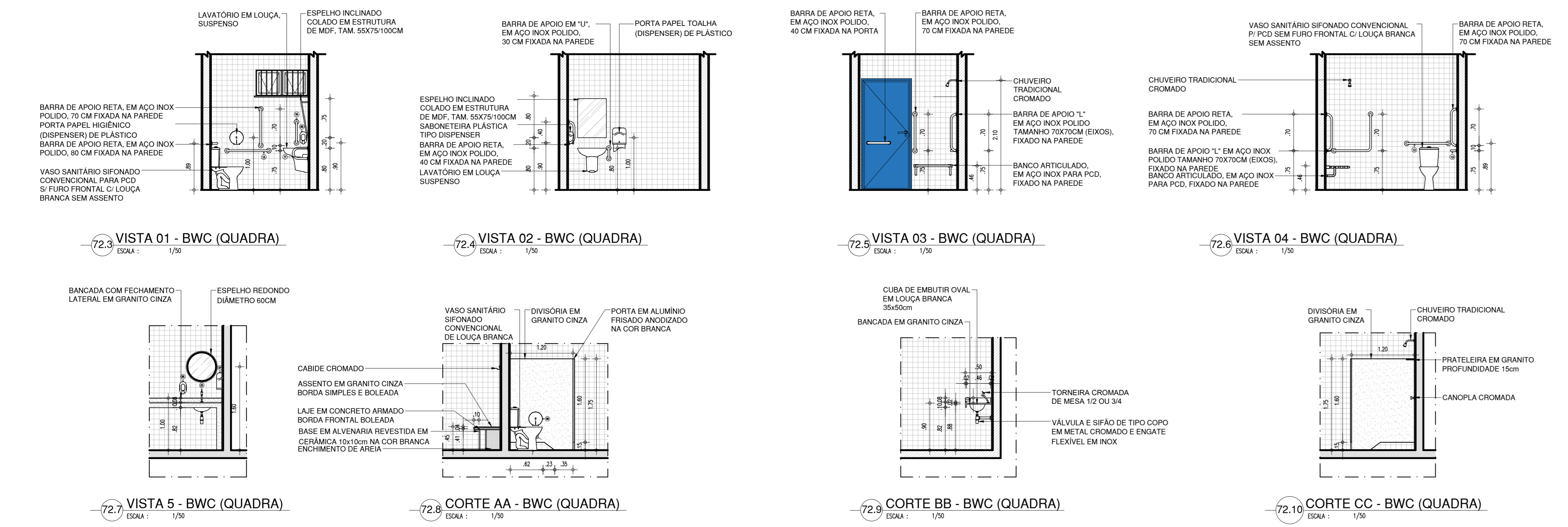

MASTRO

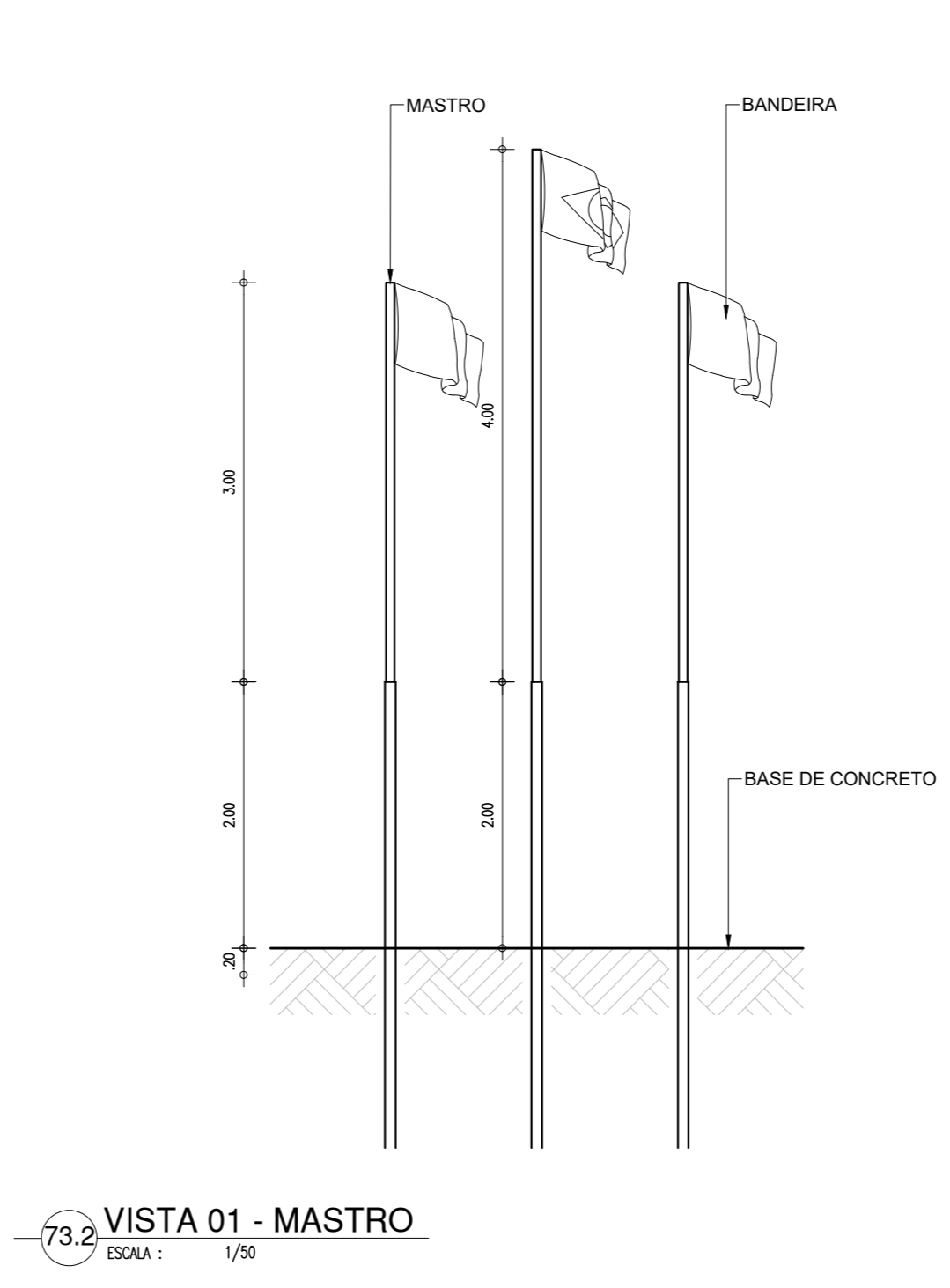
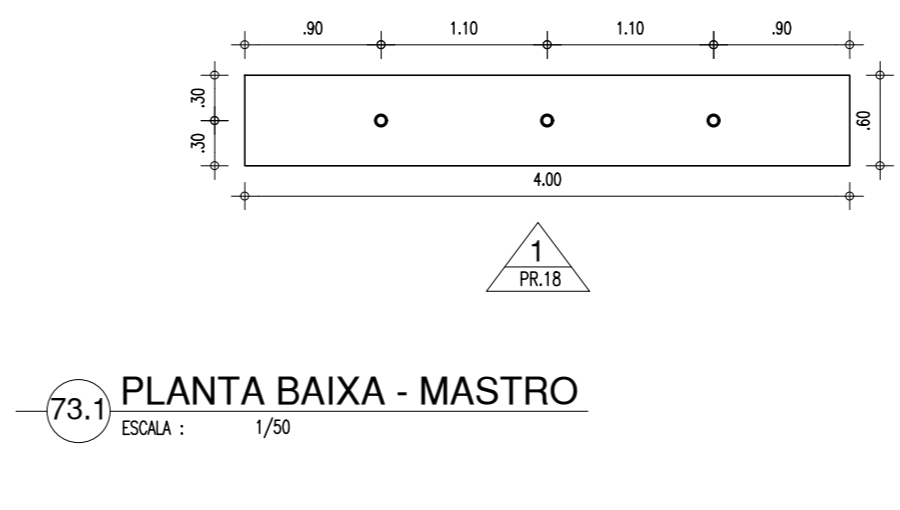

73.2 VISTA 01 - MASTRO
ESCALA : 1/50

LEGENDA - ACESSÓRIOS DE BANHEIROS PCD

01	LAVATÓRIO DE LOUÇA, SUSPENSO, NA COR BRANCA
02	VASO SANITARIO SIFONADO CONVENCIONAL PARA PCD SEM FURO FRONTAL COM LOUÇA BRANCA SEM ASSENTO E COM CAIXA ACOPLADA
03	ASSENTO SANITÁRIO CONVENCIONAL
04	TORNEIRA DE MESA COM FECHAMENTO AUTOMATICO PARA LAVATÓRIO
05	SABONETEIRA PLASTICA TIPO DISPENSER PARA SABONETE LIQUIDO COM RESERVATÓRIO 800 A 1500ml
06	PORTA PAPEL HIGIÊNICO (DISPENSER), DE PLÁSTICO
07	PORTA PAPEL TOALHA (DISPENSER), DE PLÁSTICO
08	BANCO ARTICULADO, EM ACO INOX PARA PCD, FIXADO NA PAREDE
09	CHUVEIRO TRADICIONAL CROMADO
10	CABIDE CROMADO
11	CANOPLA CROMADA
12	RALO SIFONADO EM PVC, COM ACABAMENTO CROMADO
13	BARRA DE APOIO RETA, EM ACO INOX POLIDO, 80 CM FIXADA NA PAREDE
14	BARRA DE APOIO RETA, EM ACO INOX POLIDO, 70 CM FIXADA NA PAREDE
15	BARRA DE APOIO EM L, EM ACO INOX POLIDO, 70x70 CM FIXADA NA PAREDE
16	BARRA DE APOIO RETA, EM ACO INOX POLIDO, 40 CM FIX. PORTA OU PAREDE
17	BARRA DE APOIO EM U, EM ACO INOX POLIDO, 30 CM FIXADA NA PAREDE
18	VÁLVULA E SIFÃO DO TIPO COPO EM METAL CROMADO E ENGATE FLEXÍVEL EM INOX PARA LAVATÓRIOS
19	ESPELHO INCLINADO COLADO NA ESTRUTURA DE MDF, TAM. 55X80/100CM

LEGENDA - ACESSÓRIOS DE BANHEIROS

20	CUBA DE EMBUTIR OVAL EM LOUÇA BRANCA, 35 X 50CM OU EQUIVALENTE
21	VASO SANITÁRIO SIFONADO COM CAIXA ACOPLADA EM LOUÇA BRANCA
03	ASSENTO SANITÁRIO CONVENCIONAL
22	MICTÓRIO SIFONADO EM LOUÇA BRANCA
05	SABONETEIRA PLASTICA TIPO DISPENSER PARA SABONETE LIQUIDO COM RESERVATÓRIO 800 A 1500ml
06	PORTA PAPEL HIGIÊNICO (DISPENSER), DE PLÁSTICO
07	PORTA PAPEL TOALHA (DISPENSER), DE PLÁSTICO
23	TORNEIRA CROMADA DE MESA 1/2 OU 3/4 PARA LAVATÓRIO
09	CHUVEIRO TRADICIONAL CROMADO
10	CABIDE CROMADO
11	CANOPLA CROMADA
12	RALO SIFONADO EM PVC, COM ACABAMENTO CROMADO
18	VÁLVULA E SIFÃO DO TIPO COPO EM METAL CROMADO E ENGATE FLEXÍVEL EM INOX PARA LAVATÓRIOS
24	ESPELHO REDONDO DIÂMETRO 60CM
25	PRATELEIRA EM GRANITO PROFUNDIDADE 15CM
26	BANCO EM CONCRETO, COM ASSENTO EM GRANITO

HISTÓRICO		
ALTERAÇÃO	REVISÃO	DATA
1. MUDANÇA PARA TELHADO CERÂMICO EM ALGUNS BLOCOS	02	25/08/2021
2. QUADRA PADRÃO SEDUC	02	25/08/2021
3. DIMINUIÇÃO DE PISO EM BLOQUETE	02	25/08/2021
4.		
5.		
ARQUITETO(A)	ENGENHEIRO(A) RESPONSÁVEL	PROPRIETÁRIO
ANA CLARISSE M. DE ALMEIDA CAU 123.1894		

		GOVERNO DO ESTADO DO PIAUÍ	
SEDUC - SECRETARIA DE ESTADO DA EDUCAÇÃO		13º GRE - REGIONAL SÃO RAIMUNDO NONATO	
DEPARTAMENTO: UNIDADE DE GESTÃO DA REDE FÍSICA		DESENHO: ARQ	
TÍTULO DO PROJETO: PROJETO ARQUITETÔNICO		FRANCHA: 18/21	
BENEFICIÁRIO DO SERVIÇO: RUA PROJETOADA III		ESCALA: DIVERSAS	
TÍTULO DO DESENHO: DETALHAMENTO 08 - BANHEIROS 02 E MASTRO		ZONA: URBANA	
MUNICÍPIO: FARTURA DO PIAUÍ-PI		FASE: PROJETO EXECUTIVO	
DESENHO: ANA CLARISSE		DATA: AGOSTO / 2021	
		REVISÃO: REVISÃO 02	

COR PENA
ref. 07
pneu 07
grem 07
dita 07
magenta 07
08
09
10
11
12
13
14
15
16
17
18
19
20
21
22
23
24
25
26
27
28
29
30
31
32
33
34
35
36
37
38
39
40
41
42
43
44
45
46
47
48
49
50
51
52
53
54
55
56
57
58
59
60
61
62
63
64
65
66
67
68
69
70
71
72
73
74
75
76
77
78
79
80
81
82
83
84
85
86
87
88
89
90
91
92
93
94
95
96
97
98
99
100

COZINHA

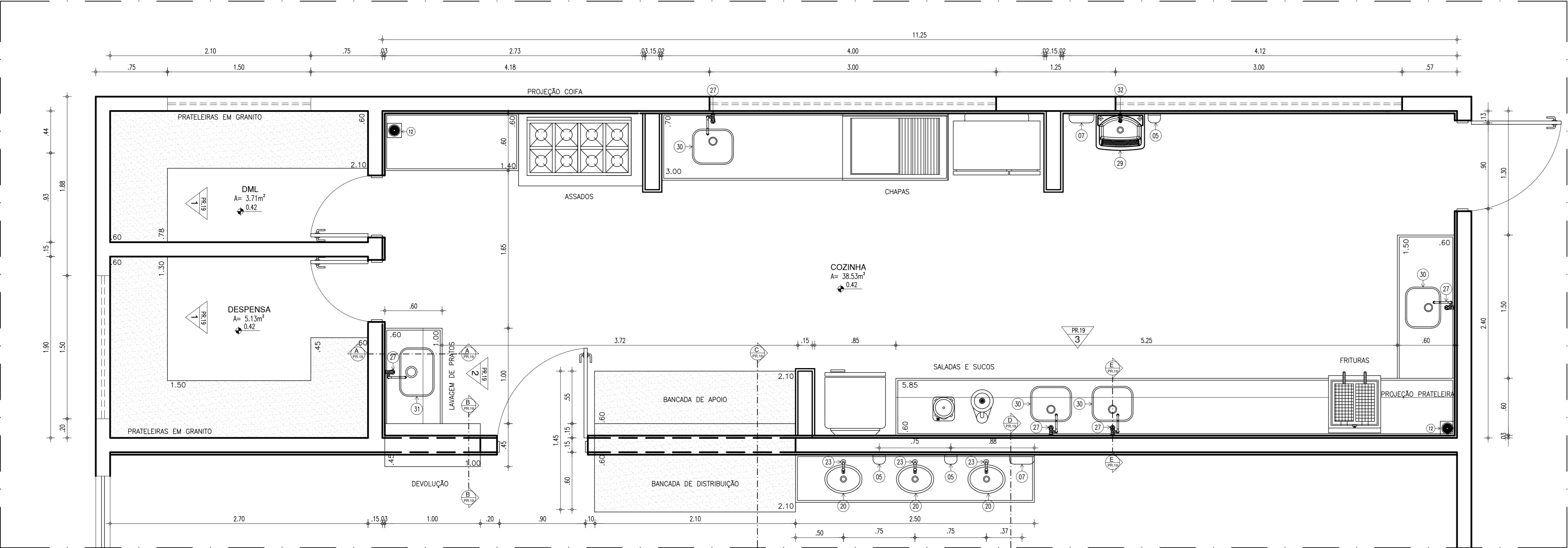

74.3 PLANTA BAIXA - COZINHA

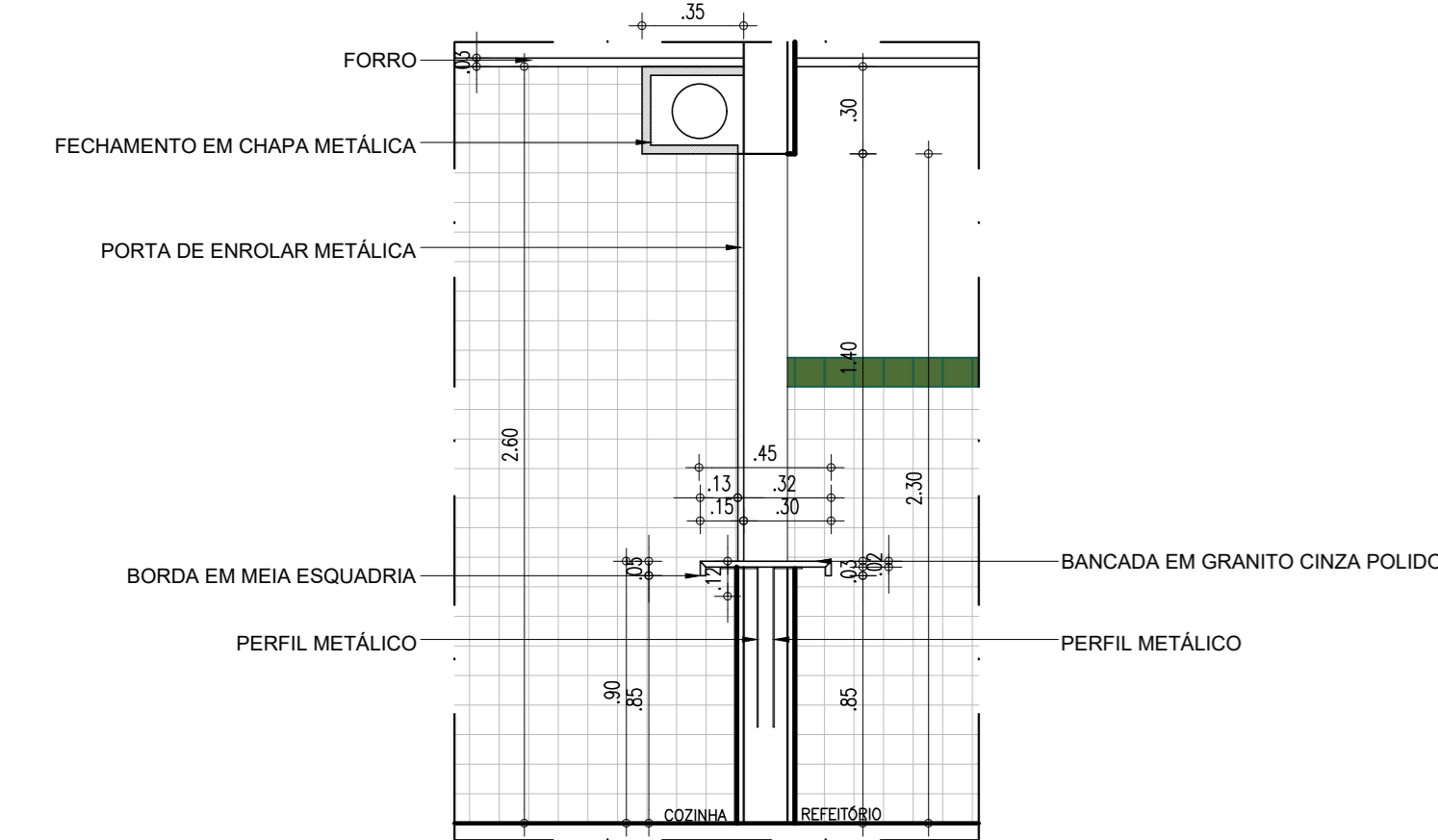

74.3 CORTE BB - COZINHA

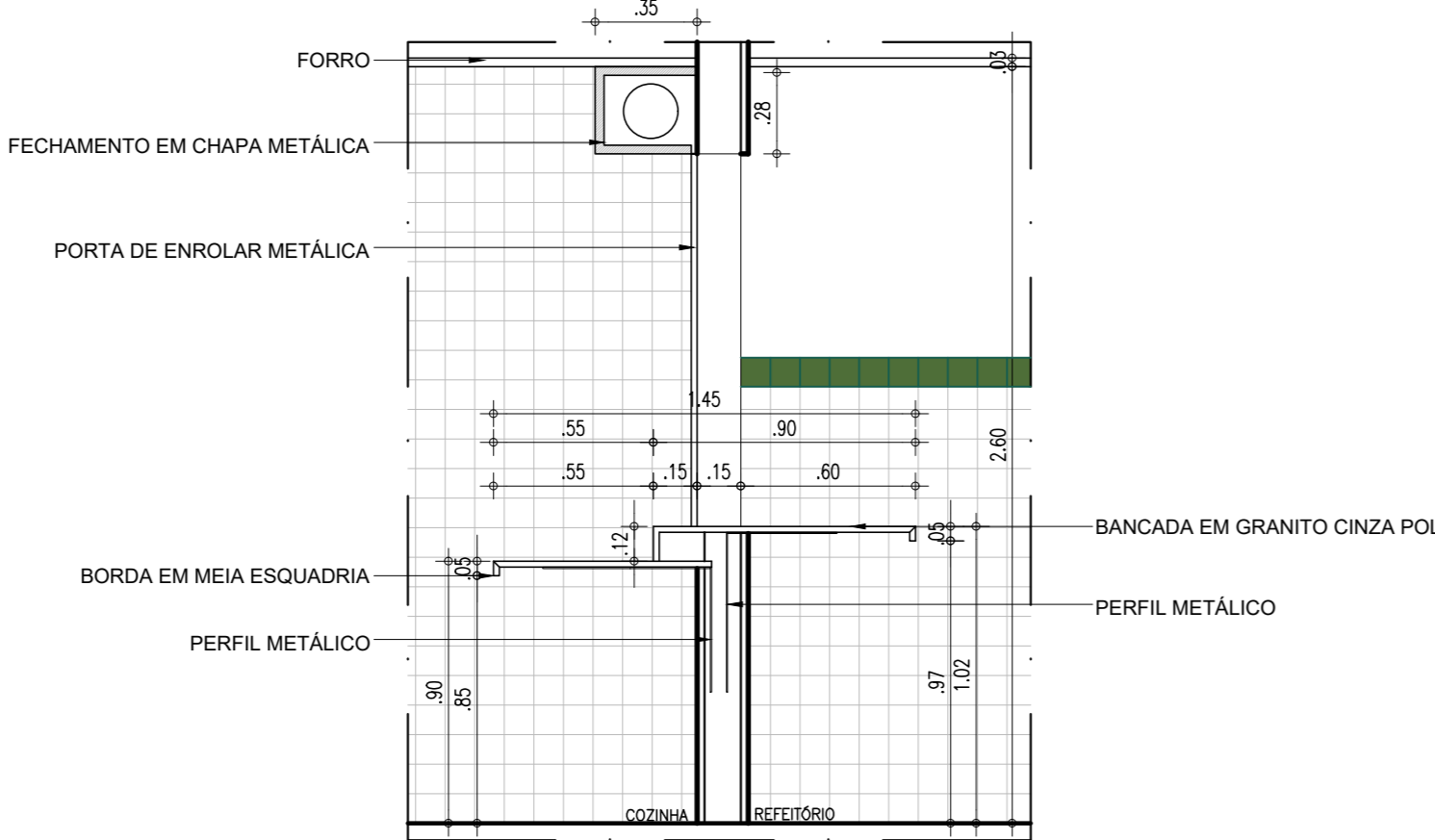

74.4 CORTE CC - COZINHA

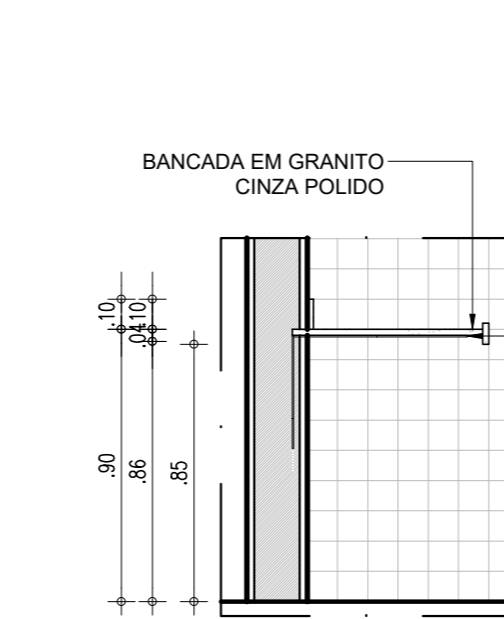

74.5 CORTE DD - COZINHA

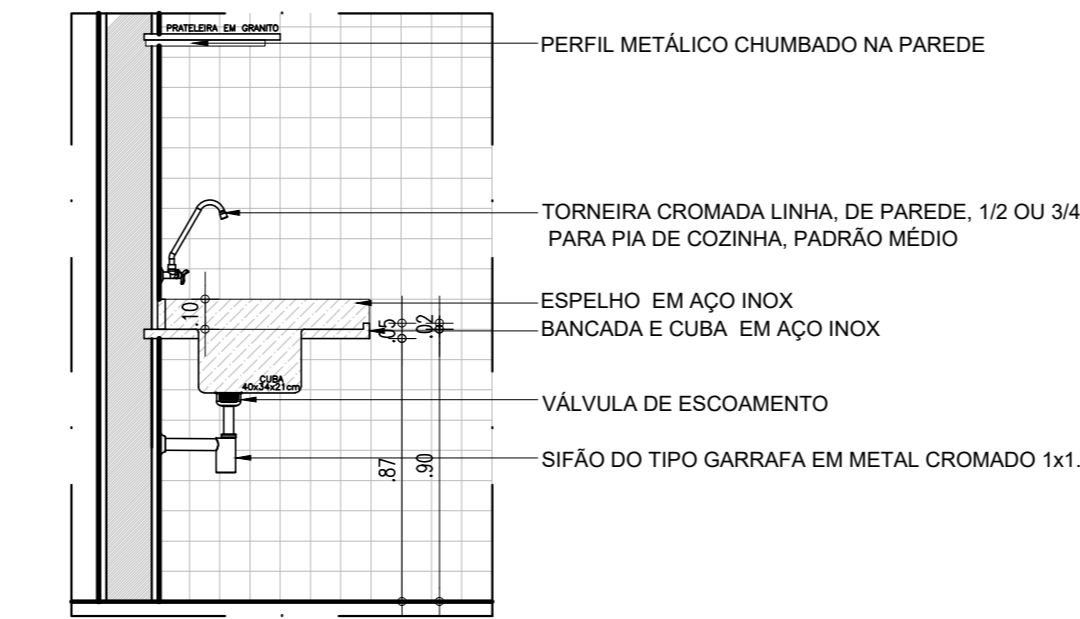

74.6 CORTE EE - COZINHA

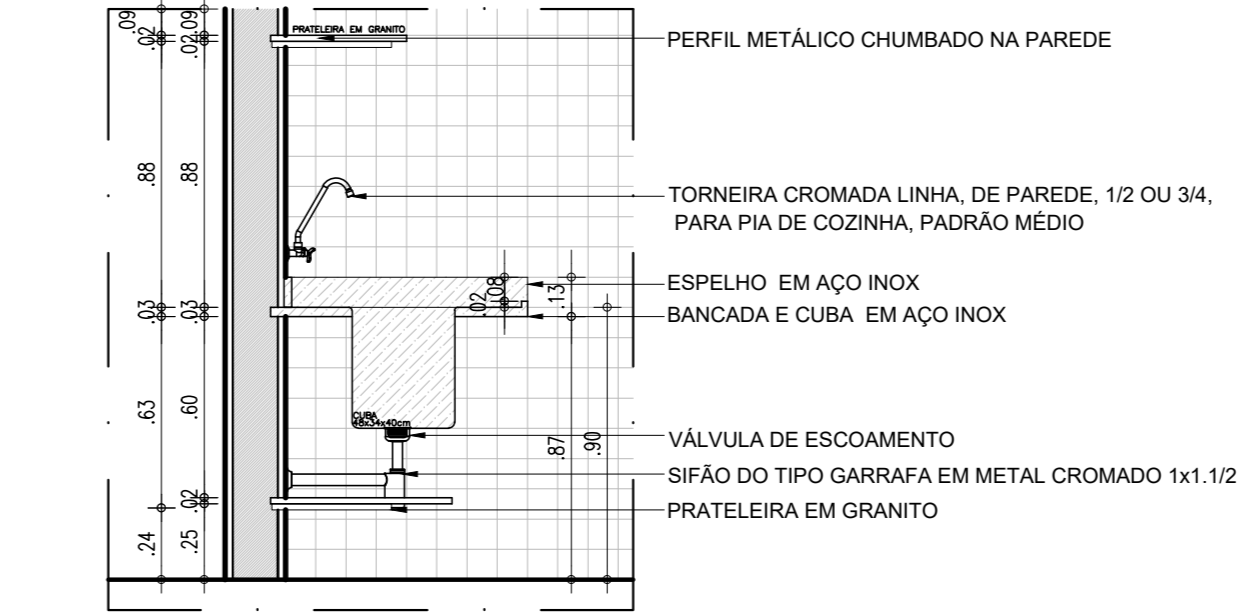

74.2 CORTE AA - COZINHA

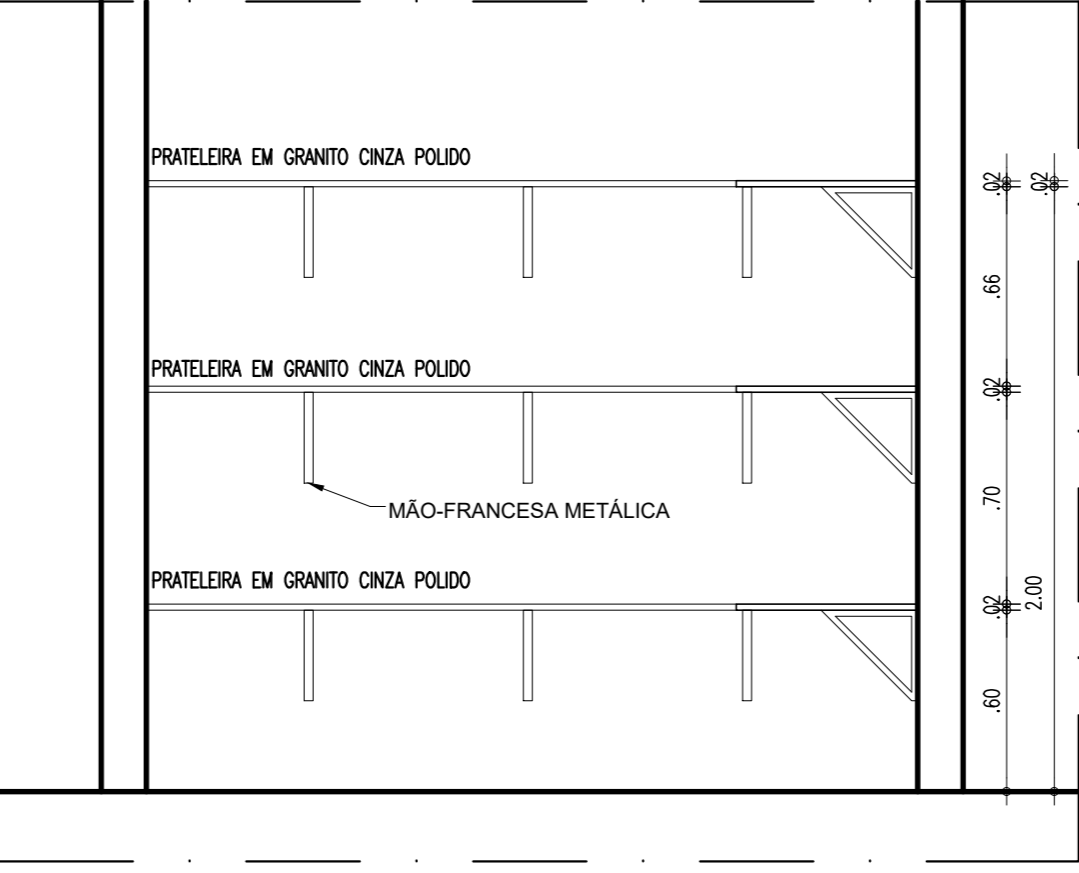

74.7 VISTA 01 - COZINHA

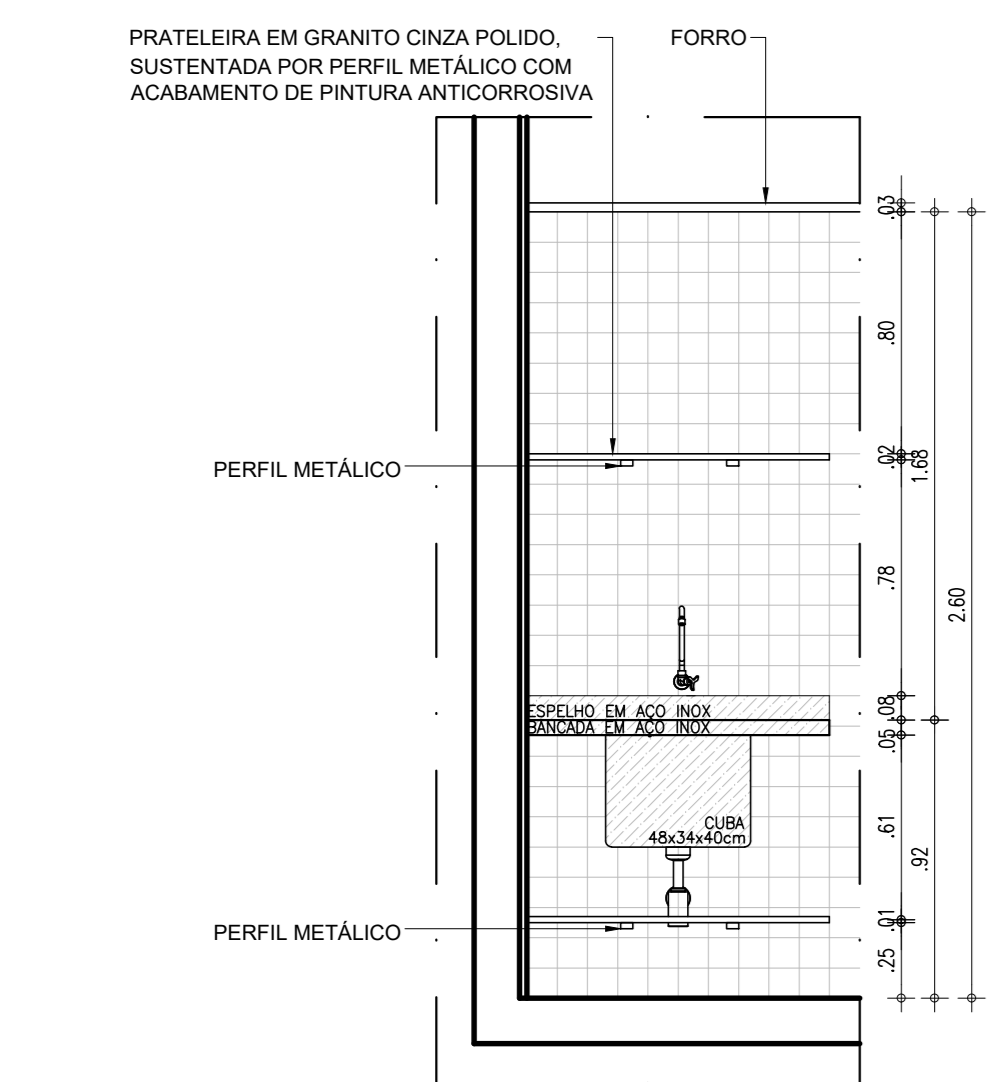

74.8 VISTA 02 - COZINHA

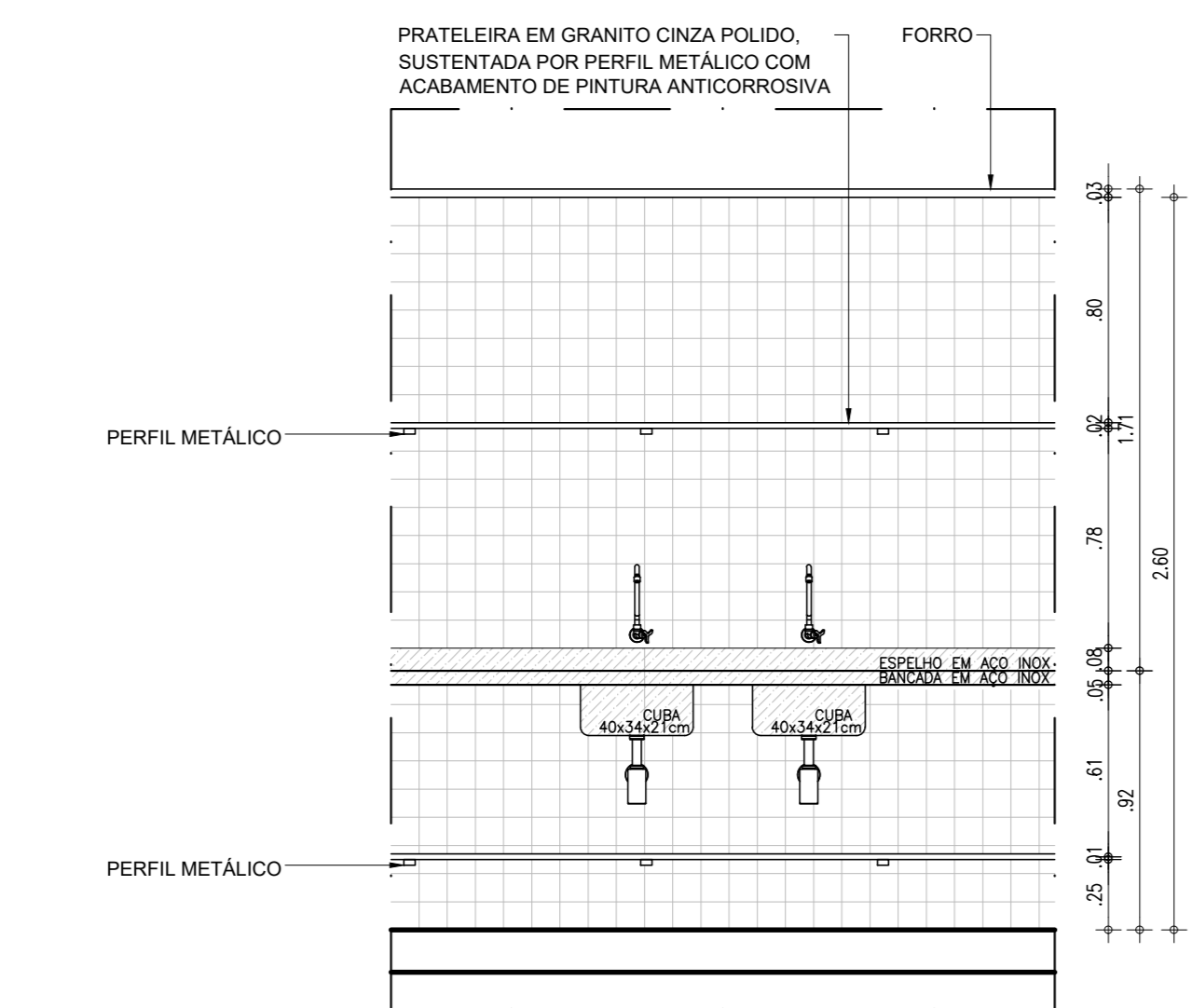

74.9 VISTA 03 - COZINHA

BIBLIOTECA

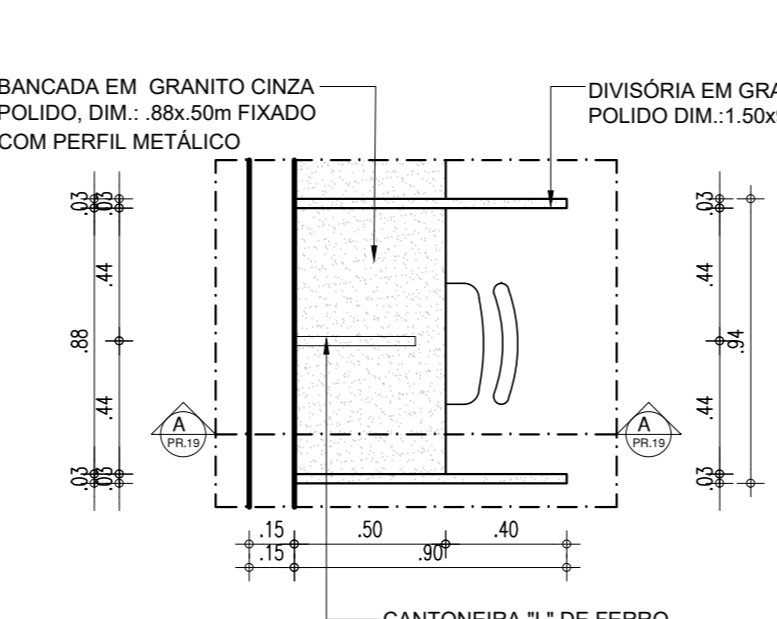

75.1 PLANTA BAIXA - BANCADA INDIVIDUAL

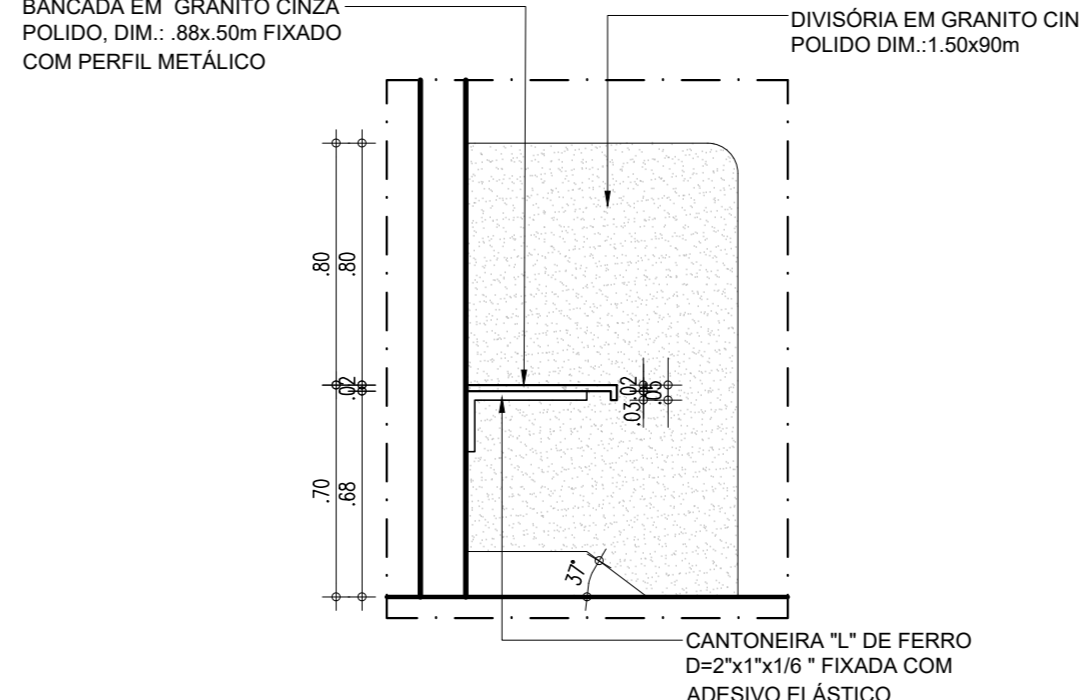

75.2 CORTE C1 - BANCA INDIVIDUAL

LABORATÓRIO DE INFORMÁTICA

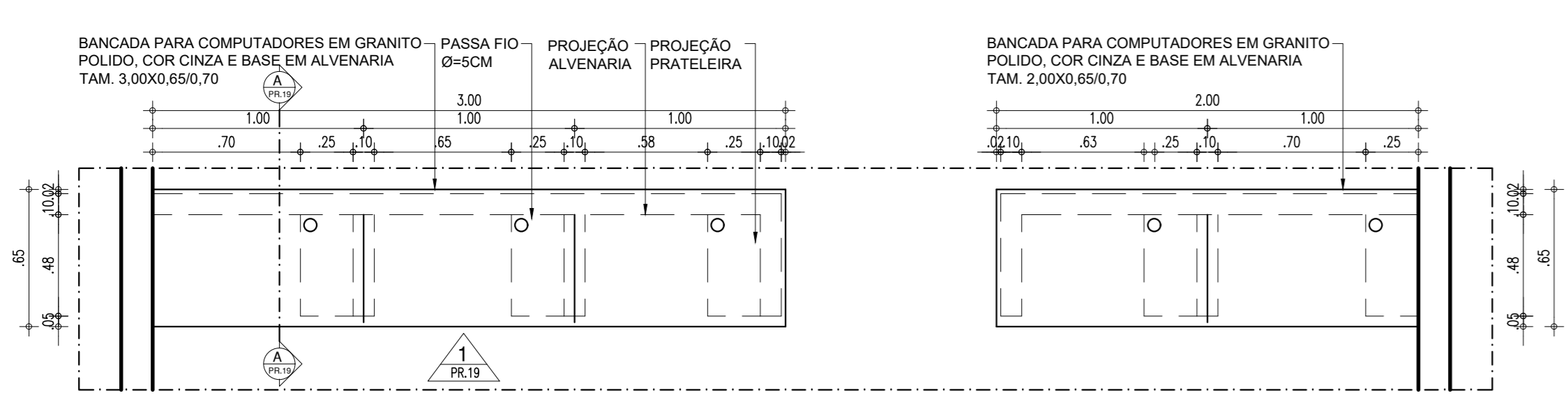

76.1 PLANTA BAIXA - LAB. INFORMÁTICA

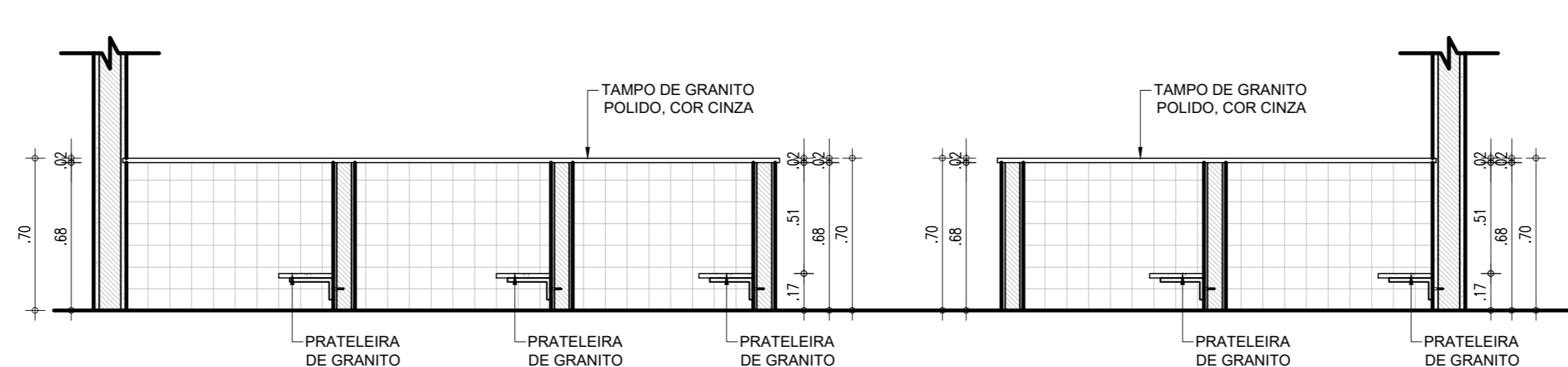

76.2 VISTA 1 - LAB. INFORMÁTICA

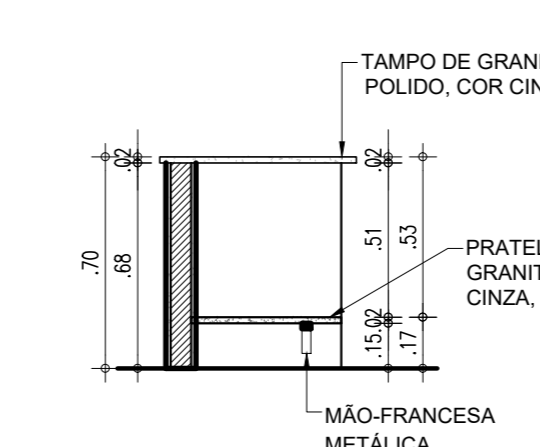

76.3 CORTE AA - LAB. INFORMÁTICA

LEGENDA - COZINHA E LAVANDERIA

05	SABONETEIRA PLASTICA TIPO DISPENSER PARA SABONETE LIQUIDO COM RESERVATÓRIO 800 A 1500ml
07	PORTA PAPEL TOALHA (DISPENSER), DE PLÁSTICO
18	VÁLVULA E SIFÃO DO TIPO COPO EM METAL CROMADO E ENGATE FLEXÍVEL EM INOX PARA LAVATÓRIOS
20	CUBA DE EMBUTIR OVAL EM LOUÇA BRANCA, 35 X 50CM OU EQUIVALENTE
23	TORNEIRA CROMADA DE MESA 1/2 OU 3/4 PARA LAVATÓRIO
27	TORNEIRA CROMADA LONGA, DE PAREDE, 1/2 OU 3/4, PARA PIA DE COZINHA, PADRÃO MÉDIO
28	SIFÃO PARA TANQUE E COZINHA DO TIPO GARRAFA EM METAL CROMADO 1x1.1/2
29	TANQUE DE LOUÇA BRANCA SUSPENSO, 18L OU EQUIVALENTE
30	CUBA DE EMBUTIR DE AÇO INOXIDÁVEL MÉDIA, INCLUSO VÁLVULA TIPO AMERICAN, DIMENSÕES: 40x34cm
31	CUBA DE EMBUTIR DE AÇO INOXIDÁVEL MÉDIA, INCLUSO VÁLVULA TIPO AMERICAN, DIMENSÕES: 48x34cm
32	TORNEIRA CROMADA 1/2 OU 3/4 PARA TANQUE, PADRÃO MÉDIO

HISTÓRICO		
ALTERAÇÃO	REVISÃO	DATA
1. MUDANÇA PARA TELHADO CERÂMICO EM ALGUNS BLOCOS	02	25/08/2021
2. QUADRA PADRÃO SEDUC	02	25/08/2021
3. DIMINUIÇÃO DE PISO EM BLOQUETE	02	25/08/2021
4.		
5.		

ARQUITETO(A)	ENGENHEIRO(A) RESPONSÁVEL	PROPRIETÁRIO
ANA CLARISE M. DE ALMEIDA CAU 1231894		

 GOVERNO DO ESTADO DO PIAUÍ	
SEDUC - SECRETARIA DE ESTADO DA EDUCAÇÃO 13º GRE - REGIONAL SÃO RAIMUNDO NONATO	
DEPARTAMENTO UNIDADE DE GESTÃO DA REDE FÍSICA	DESENHO: ARQ
TÍTULO DO PROJETO PROJETO ARQUITETÔNICO	FRANCHA: 19/21
DESENHO DO PROJETO: RUA PROJETADA III	ESCALA: DIVERSAS
TÍTULO DO DESENHO: DETALHAMENTO 09 - COZINHA, BIBLIOTECA E LAB. DE INFORMÁTICA	REVISÃO: 02
MUNICÍPIO: FARTURA DO PIAUÍ-PI	ZONA: URBANA
DESENHO: ANA CLARISE	FASE: PROJETO EXECUTIVO
	DATA: AGOSTO / 2021

LAB. CIÊNCIAS

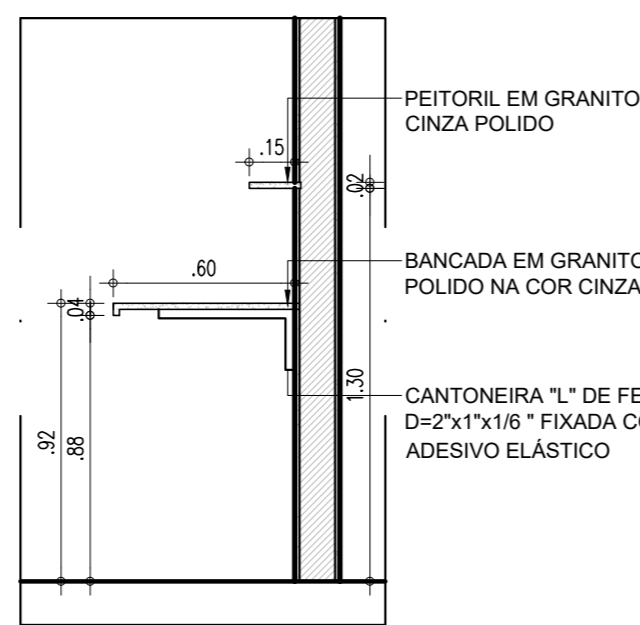
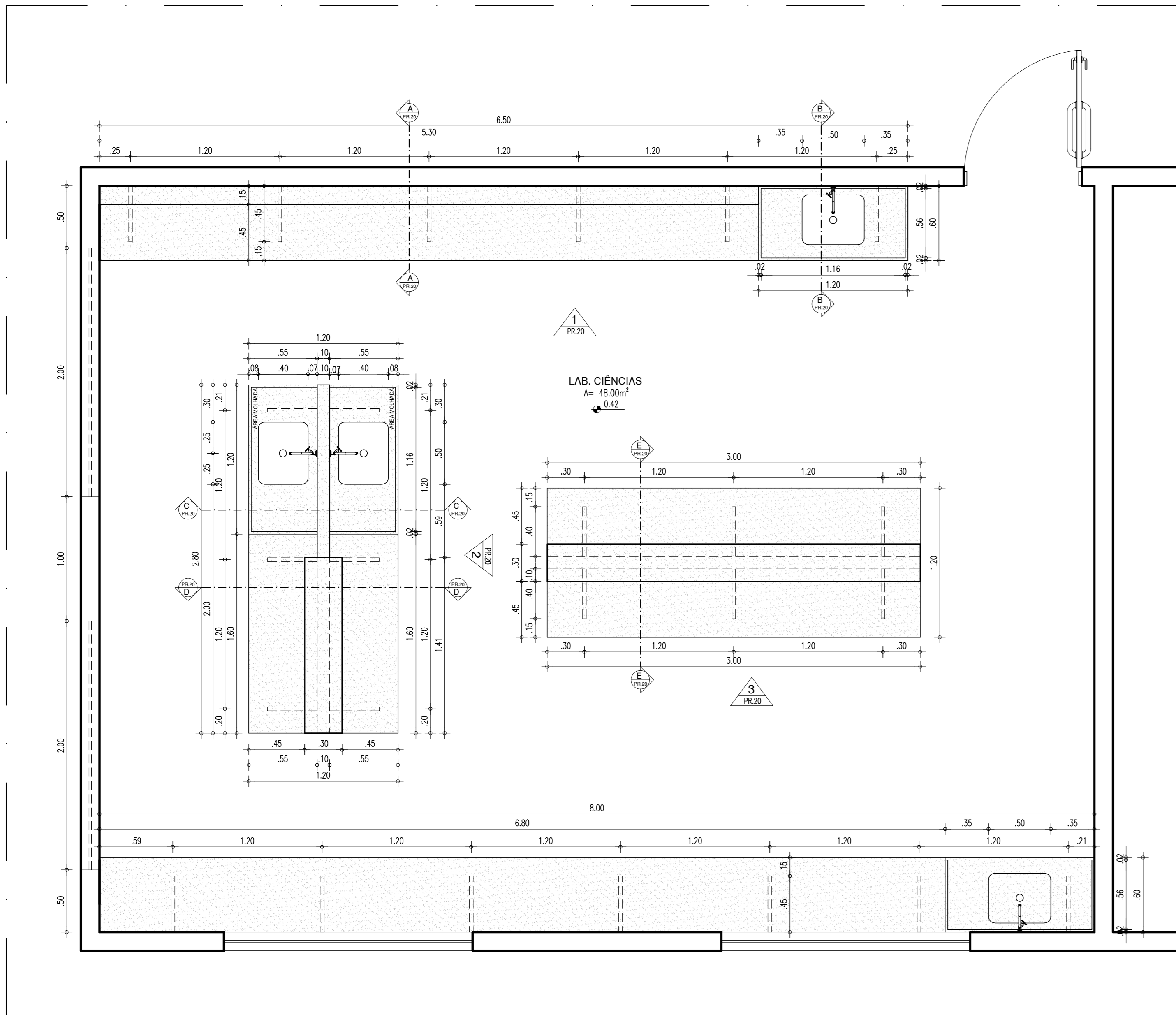

77.2 CORTE AA - LAB. CIÊNCIAS

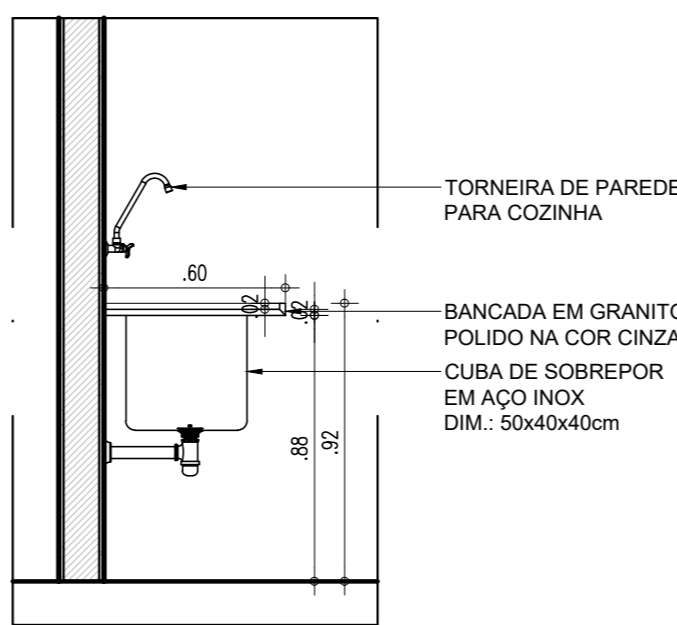

77.3 CORTE BB - LAB. CIÊNCIAS

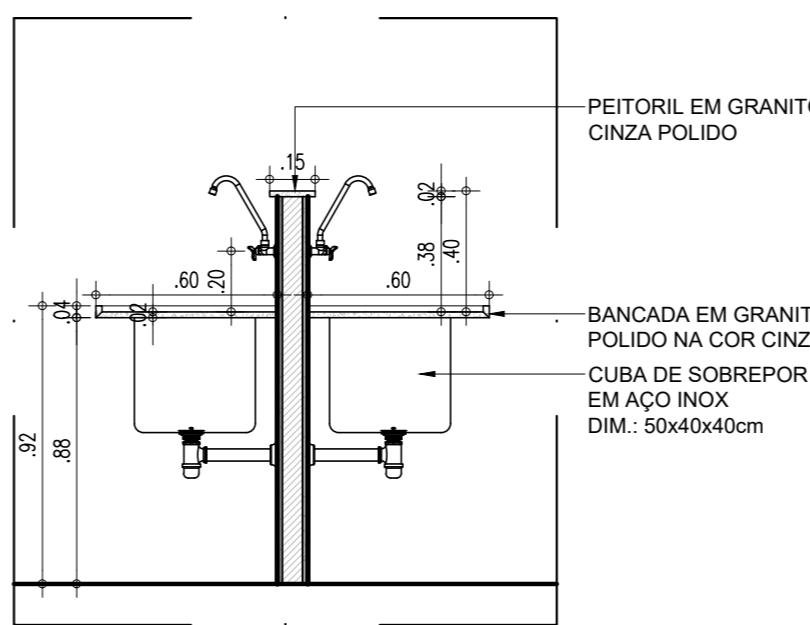

77.4 CORTE CC - LAB. CIÊNCIAS

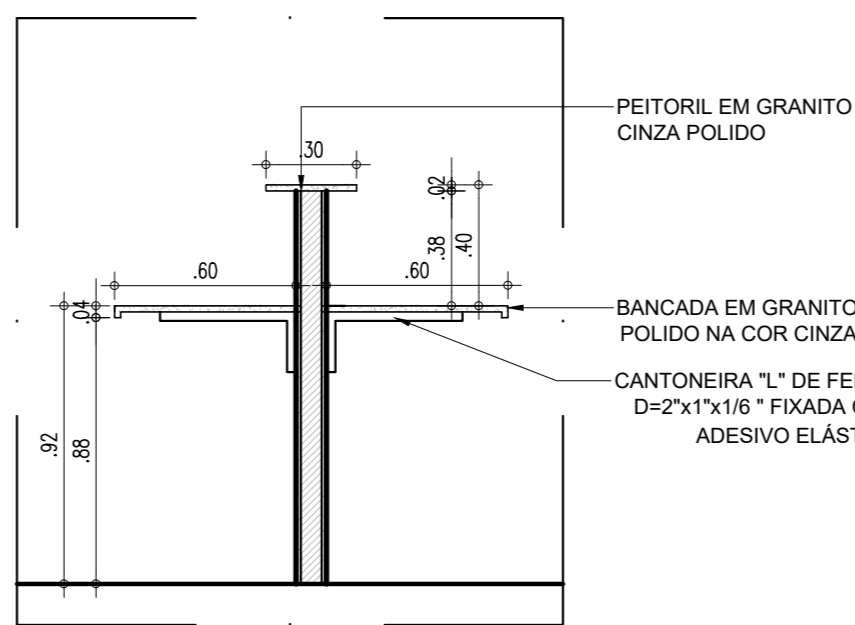

77.5 CORTE DD - LAB. CIÊNCIAS

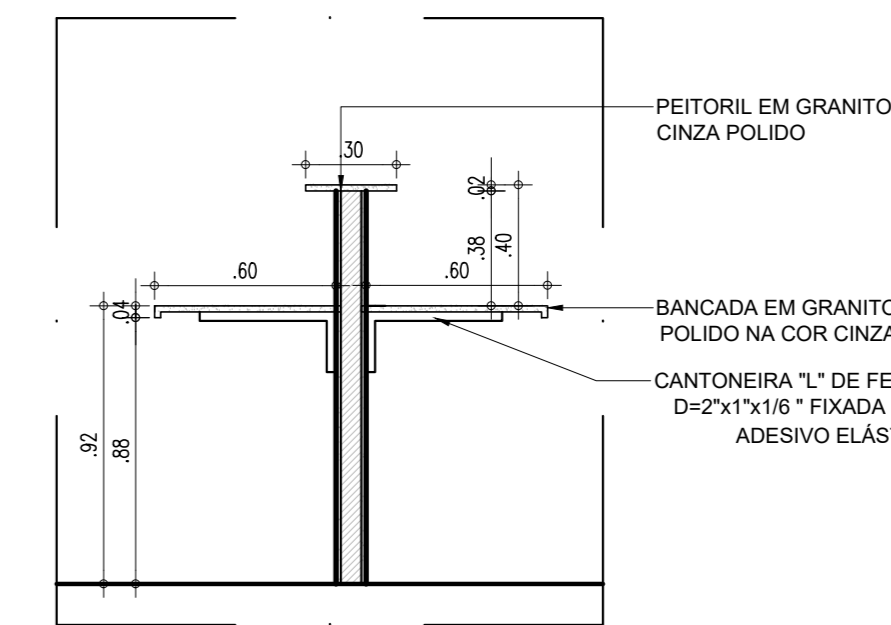

77.6 CORTE EE - LAB. CIÊNCIAS

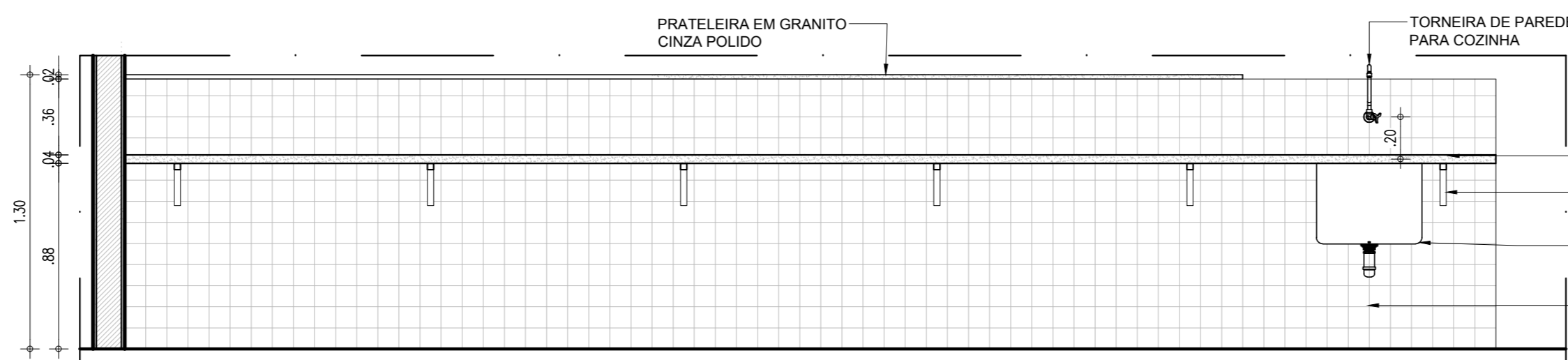

77.7 VISTA 1 - LAB. CIÊNCIAS

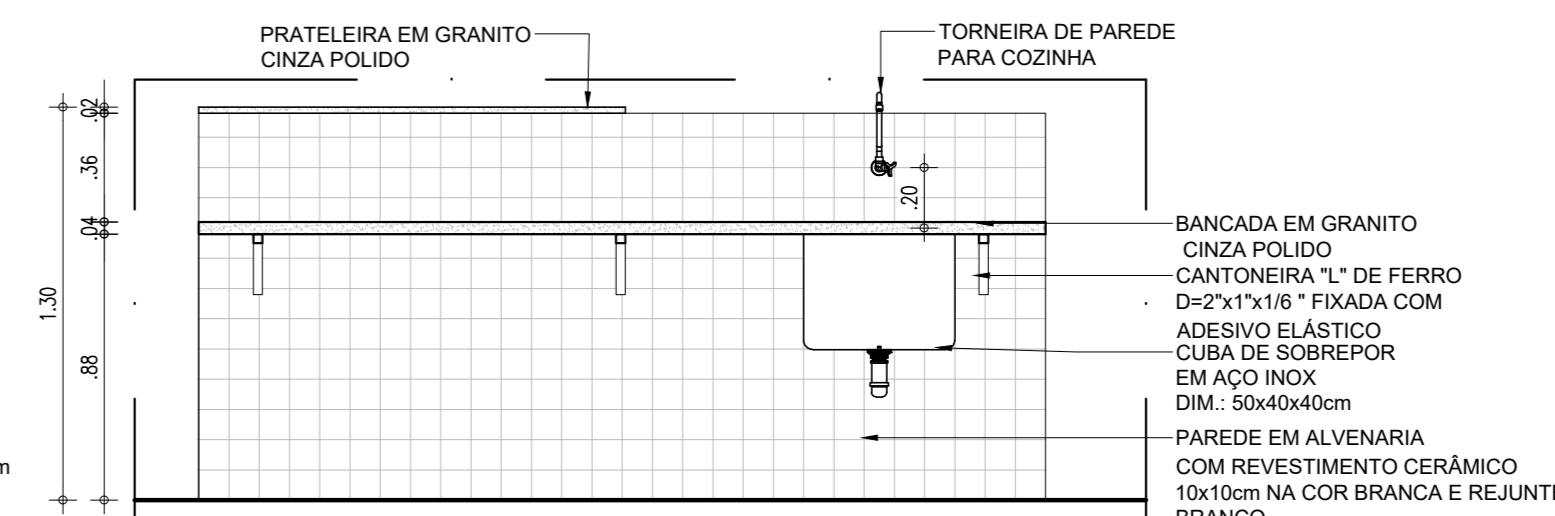

77.8 VISTA 2 - LAB. CIÊNCIAS

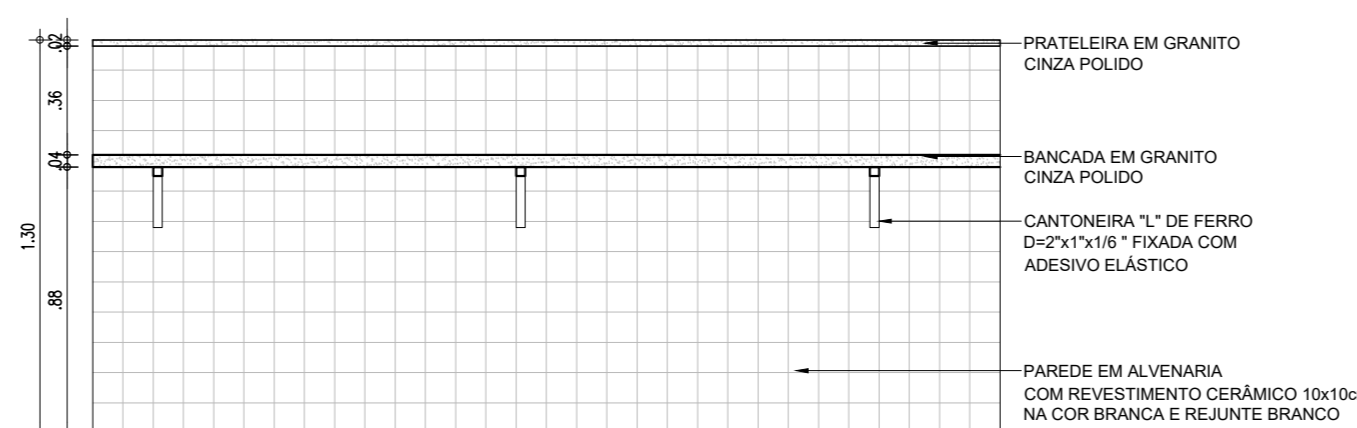

77.9 VISTA 3 - LAB. CIÊNCIAS

SALA DE MEDIAÇÃO

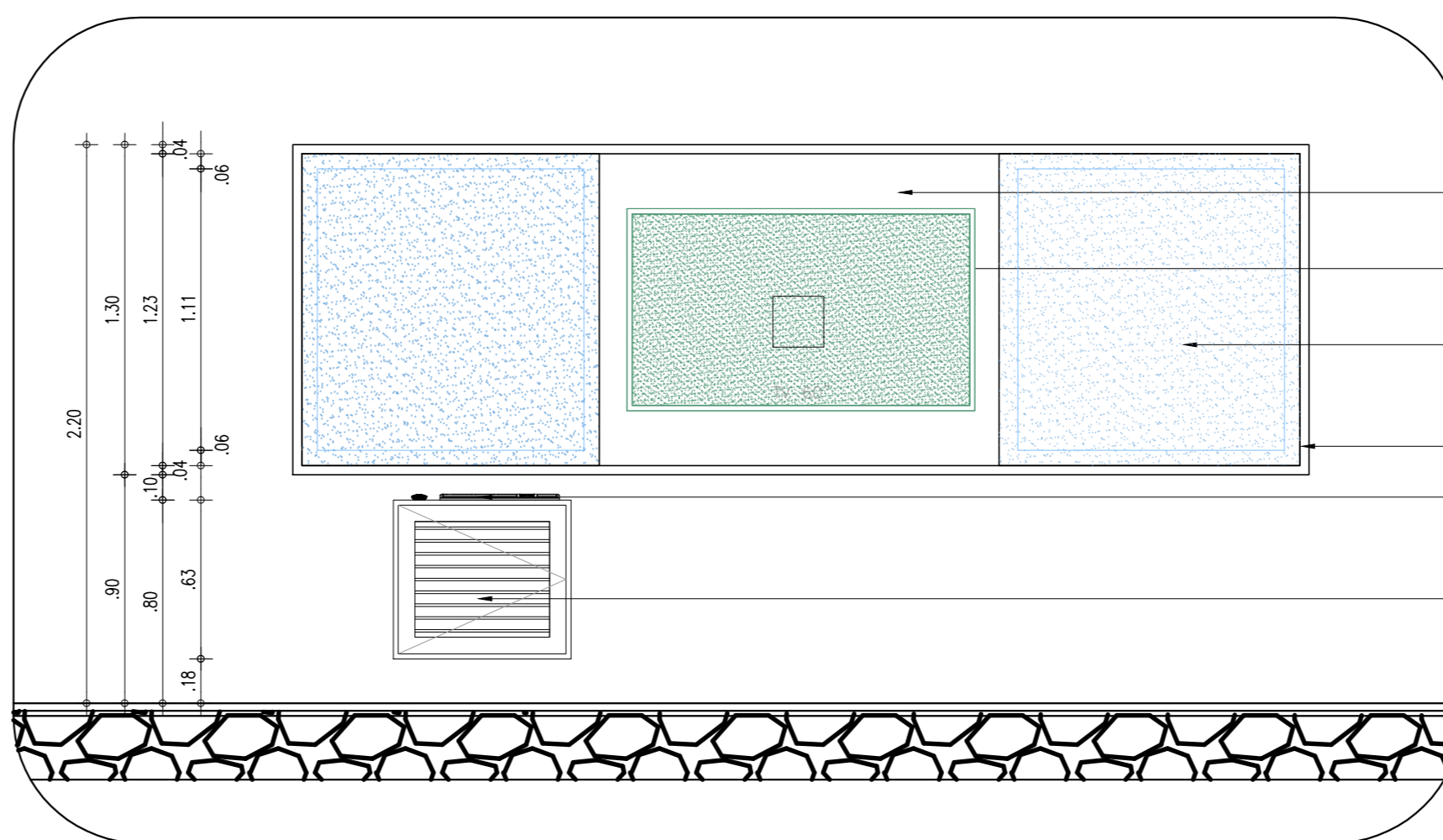
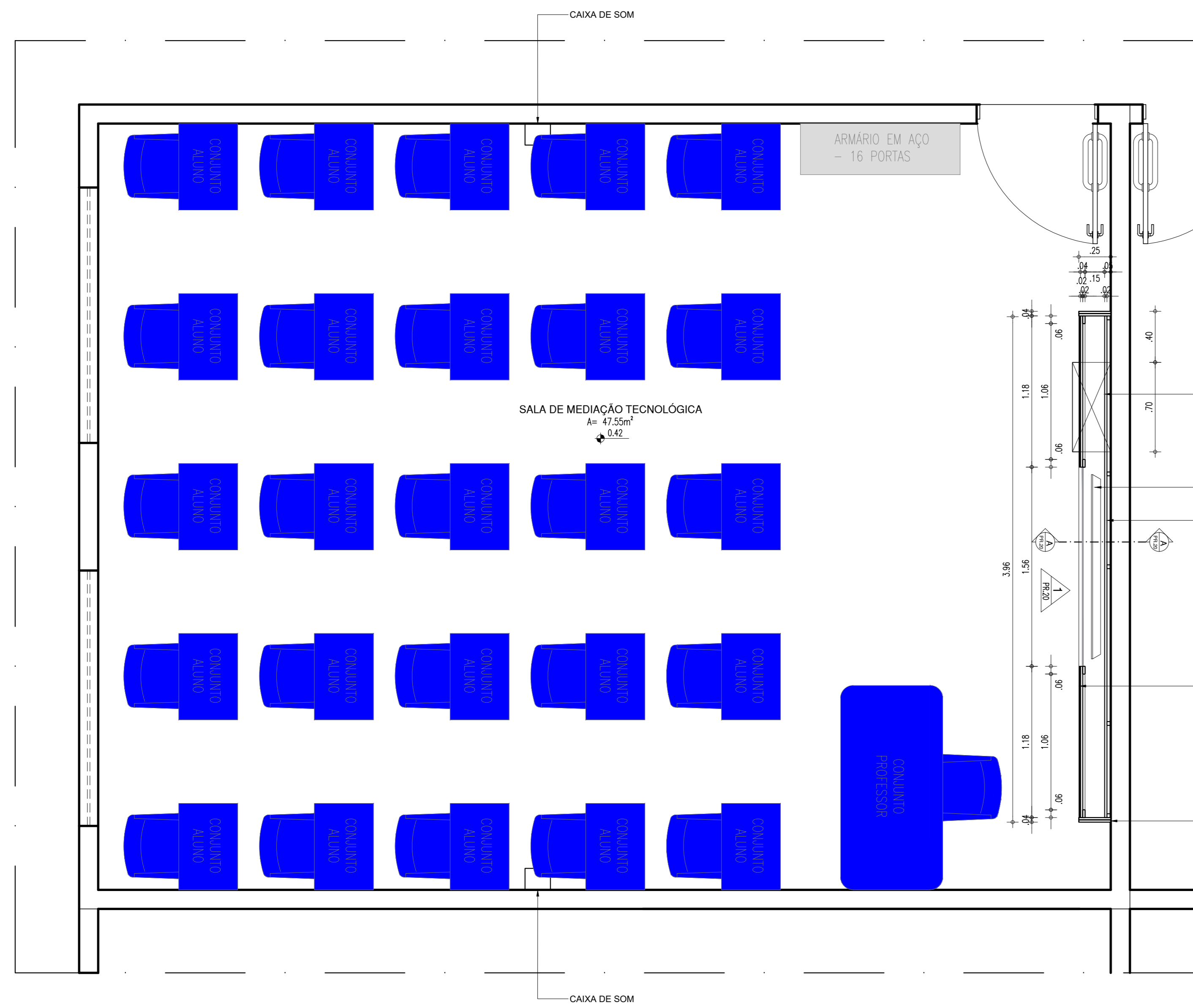

78.2 VISTA 1 - SALA DE MEDIAÇÃO

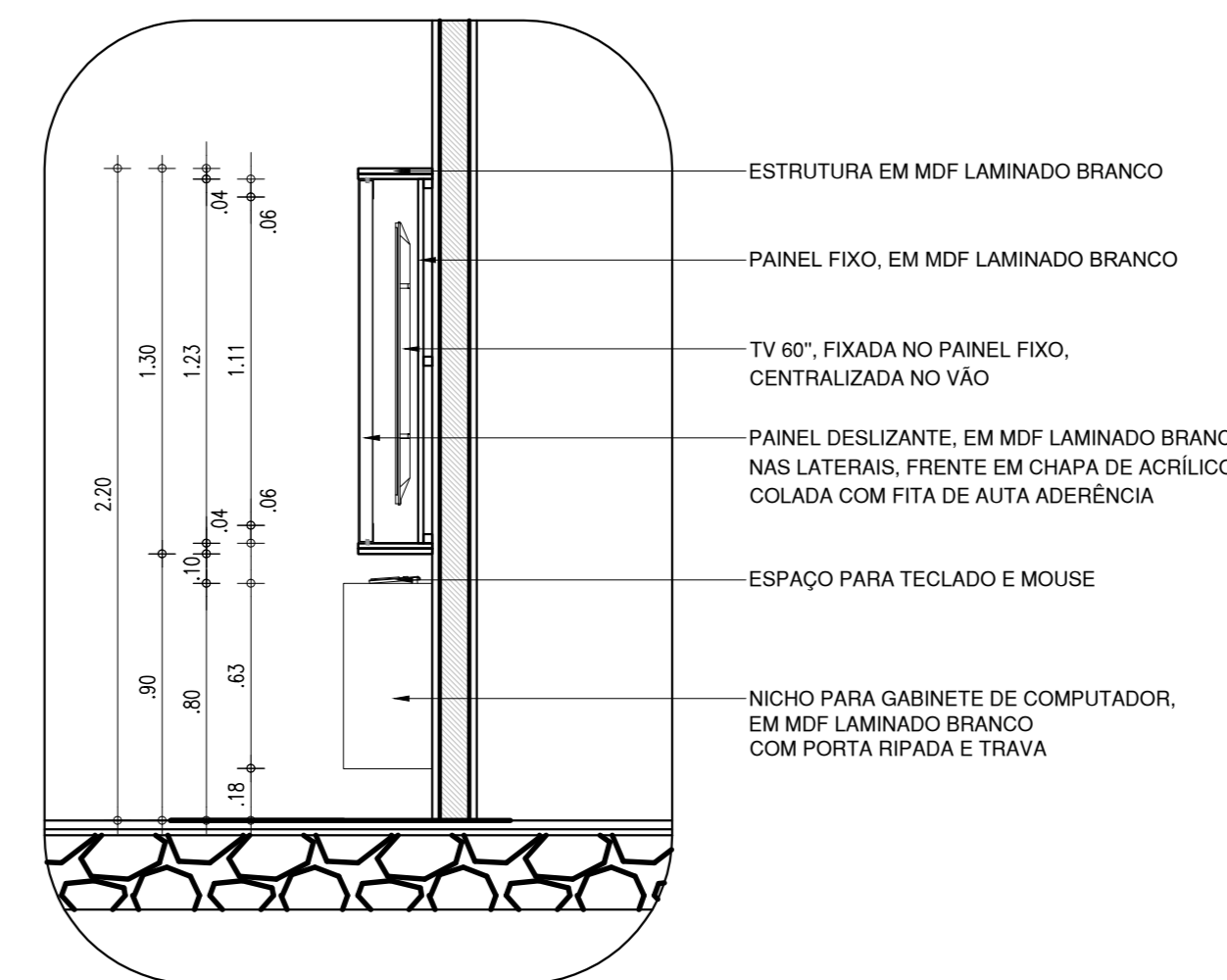

78.3 CORTE 1 - SALA DE MEDIAÇÃO

HISTÓRICO		
ALTERAÇÃO	REVISÃO	DATA
1. MUDANÇA PARA TELhado CERÂMICO EM ALGUNS BLOCOS	02	25/08/2021
2. QUADRA PADRÃO SEDUC	02	25/08/2021
3. DIMINUIÇÃO DE PISO EM BLOQUETE	02	25/08/2021
4.		
5.		

ARQUITETO(A)	ENGENHEIRO(A) RESPONSÁVEL:	PROPRIETÁRIO:
ANA CLARISSE M. DE ALMEIDA CAU 123189-4		

 GOVERNO DO ESTADO DO PIAUÍ	
SEDUC - SECRETARIA DE ESTADO DA EDUCAÇÃO 13º GRE - REGIONAL SÃO RAIMUNDO NONATO	
DEPARTAMENTO: UNIDADE DE GESTÃO DA REDE FÍSICA	DESENHO: ARQ
TÍTULO DO PROJETO: PROJETO ARQUITETÔNICO	FRANCA:
BORRICO DO SERVIÇO: RUA PROJETADE III	20/21
TÍTULO DO DESENHO: DETALHAMENTO 10 - LABORATÓRIO DE CIÊNCIAS E SALA DE MEDIAÇÃO	ESCALA: DIVERSAS
MUNICÍPIO: FARTURA DO PIAUÍ-PI	ZONA: URBANA
DESENHO: ANA CLARISSE	FASE: PROJETO EXECUTIVO
DATA: AGOSTO / 2021	REVISÃO: REVISÃO 02

CAIXA D'ÁGUA

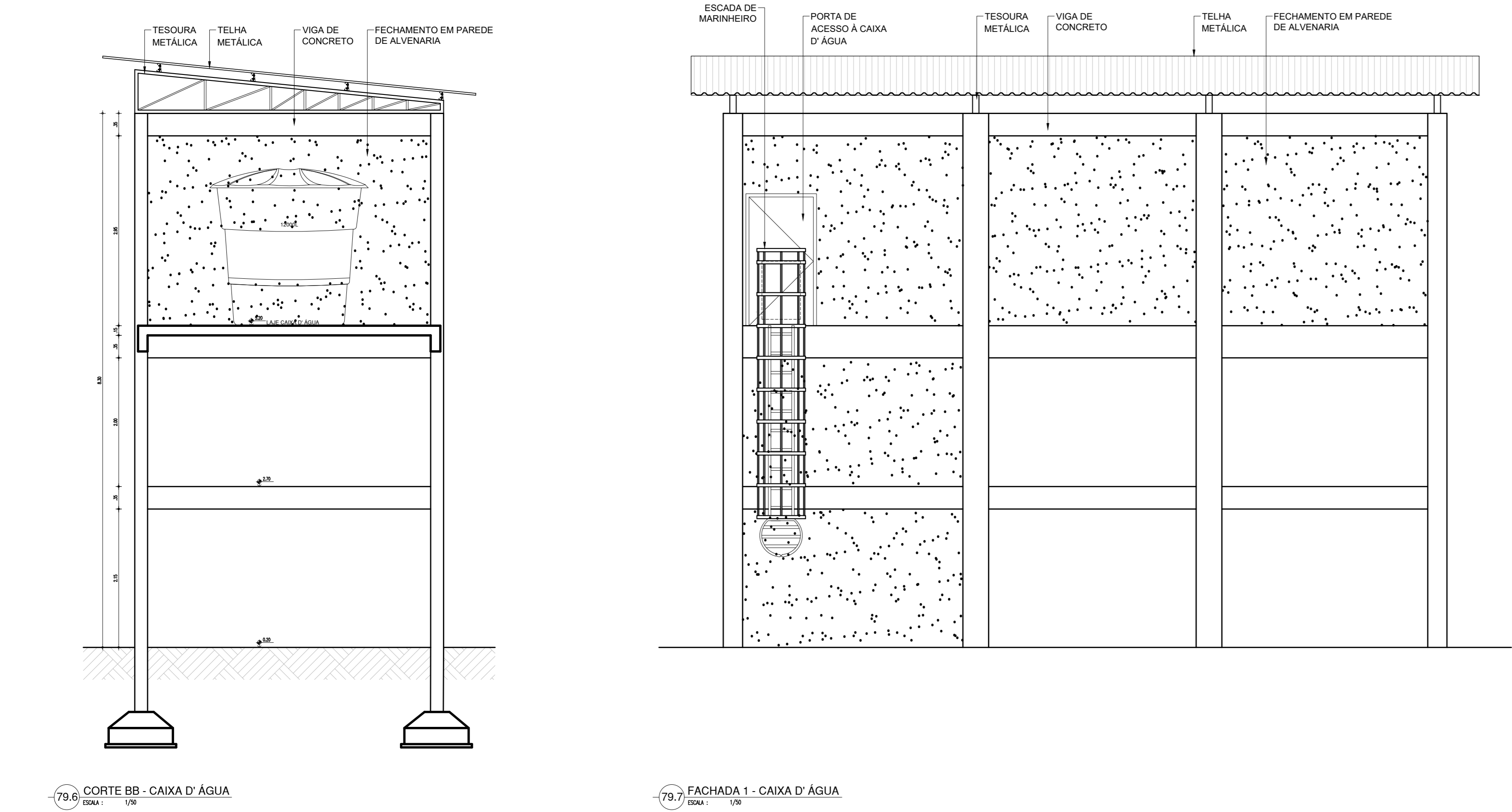
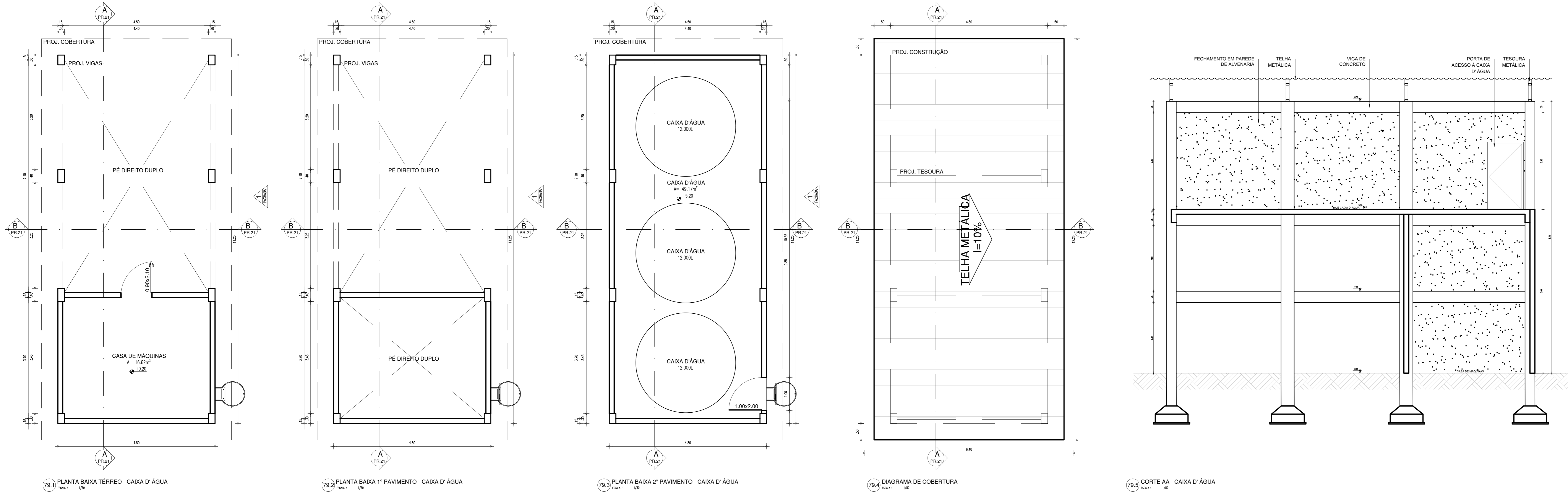

ESCADA DE MARINHEIRO

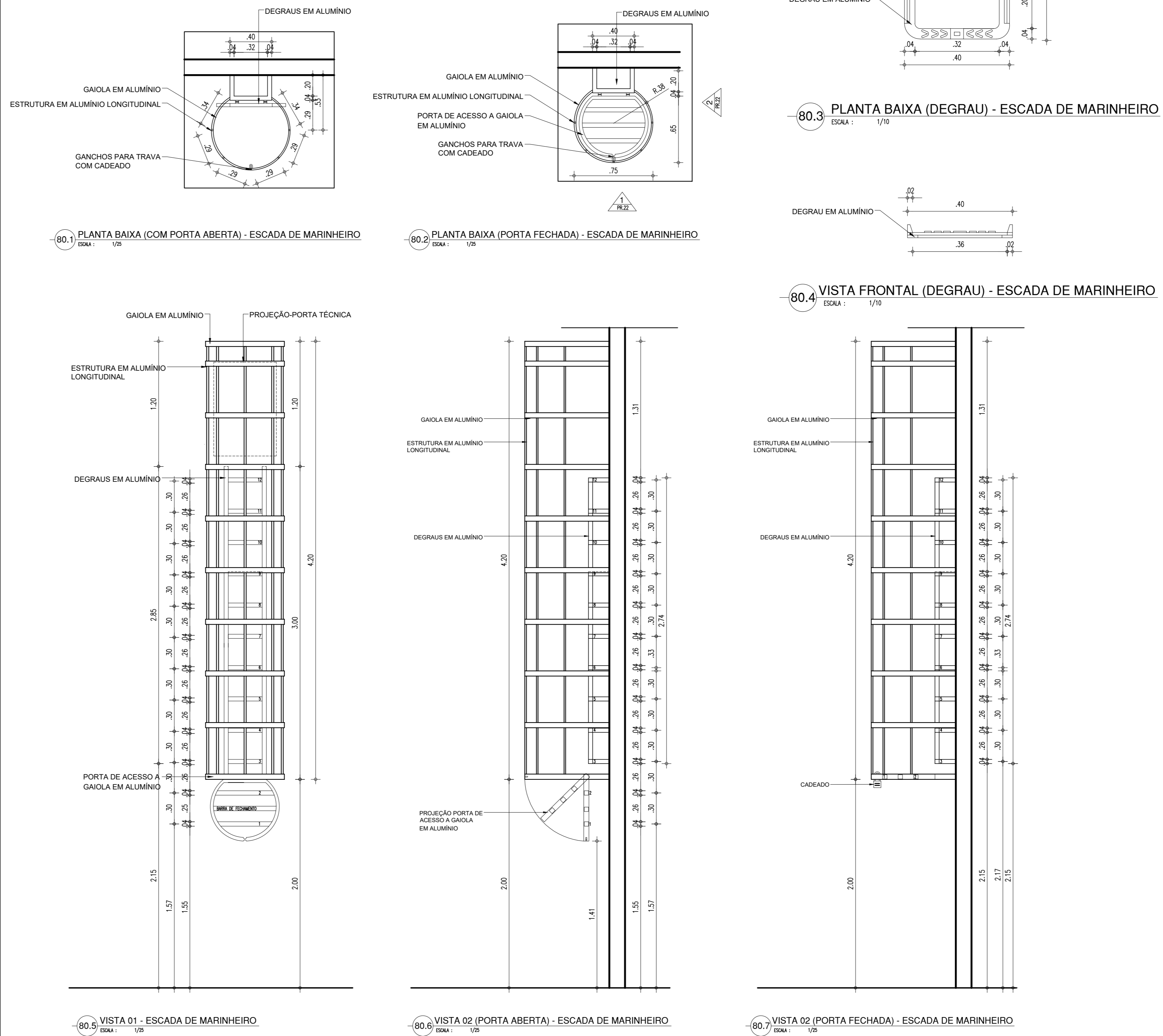

HISTÓRICO		
ALTERAÇÃO	REVISÃO	DATA
1. MUDANÇA PARA TELHADO CERÂMICO EM ALGUNS BLOCOS	02	25/08/2021
2. QUADRA PADRÃO SEDUC	02	25/08/2021
3. DIMINUIÇÃO DE PISO EM BLOQUETE	02	25/08/2021
4.		
5.		
ARQUITETO(A)	ENGENHEIRO(A) RESPONSÁVEL:	PROPRIETÁRIO:
ANA CLARISSE M. DE ALMEIDA CAU 1231894		

	GOVERNO DO ESTADO DO PIAUÍ
SEDUC - SECRETARIA DE ESTADO DA EDUCAÇÃO	
13º GRE - REGIONAL SÃO RAIMUNDO NONATO	
DEPARTAMENTO UNIDADE DE GESTÃO DA REDE FÍSICA	DESENHO: ARQ
TÍTULO DO PROJETO PROJETO ARQUITETÔNICO	FRANQUIA: 21/21
BENEFICIÁRIO DO SERVIÇO: RUA PROJETADA III	
TÍTULO DO DESENHO: DETALHAMENTO 11 - CAIXA D'ÁGUA E ESCADA DE MARINHEIRO	
MUNICÍPIO: FARTURA DO PIAUÍ-PI	ZONA: URBANA
DESENHO: ANA CLARISSE	FASE: PROJETO EXECUTIVO
DATA: AGOSTO / 2021	REVISÃO: REVISÃO 02

COR PDA
red. 07
verde 07
azul 07
amarelo 07
laranja 07
roxo 07
cinza 07
branco 07
preto 07
08
09
10
11
12
13
14
15
16
17
18
19
20
21
22
23
24
25
26
27
28
29
30
31
32
33
34
35
36
37
38
39
40
41
42
43
44
45
46
47
48
49
50
51
52
53
54
55
56
57
58
59
60
61
62
63
64
65
66
67
68
69
70
71
72
73
74
75
76
77
78
79
80
81
82
83
84
85
86
87
88
89
90
91
92
93
94
95
96
97
98
99
100