

QUADRO GERAL DE ÁREAS	
ÁREA DE TERRENO	890,00 m²
ÁREA TOTAL DE CONSTRUÇÃO EXISTENTE	552,00 m²
ÁREA TOTAL DE CONSTRUÇÃO PROPOSTA	616,86 m²
ÁREA DE REFORMA	64,86 m²
ÁREA DE DEMOLIÇÃO	xx m²
ÁREA TOTAL DE COBERTURA EXISTENTE	632,95 m²
ÁREA TOTAL DE COBERTURA PROPOSTA	655,22 m²
ÁREA DE LAJE IMPERMEABILIZADA	6,76 m²
ÁREA DE COBERTURA EM TELHA CERÂMICA	560,11 m²
ÁREA DE COBERTURA EM TELHA METÁLICA	88,35 m²
ÍNDICES	
TAXA DE OCUPAÇÃO (%)	69 %
ÍNDICE DE APROVEITAMENTO	0,69
ÁREA PERMEÁVEL	63,97 m²

LEGENDA DAS EDIFICAÇÕES		
BLOCO	DISCRIMINAÇÃO	ÁREA
01	SECRETARIA, DIRETORIA, SALA DOS PROFESSORES, DEPÓSITO, BANHEIRO DA ADMINISTRAÇÃO, BANHEIRO DE FUNCIONÁRIOS, BANHEIROS DE ALUNOS, BANHEIROS PCD, COZINHA, DESPESA, DML, SALAS DE AULA 01/MEDIAÇÃO TECNOLÓGICA, 02, 03, 04 E 05, LABORATÓRIO DE INFORMÁTICA, PÁTIO COBERTO	669,74 m²



MACROLOCALIZAÇÃO
(-7.062616, -41.446396)

1 SITUAÇÃO
ESC.: 1 : 75

OBSERVAÇÕES
- INSTALAÇÃO DE CONCERTINA EM TODA A EXTENSÃO DO MURO
- OS NÍVEIS DEVEM SER CONFERIDOS NO LOCAL

		GOVERNO DO ESTADO DO PIAUÍ	
		SEDUC - SECRETARIA DE ESTADO DA EDUCAÇÃO	
DEPARTAMENTO: Gerência de Arquitetura e Engenharia		DESENHO: ARQ	
TÍTULO DO PROJETO: Unidade Escolar Araújo Luz		FRANCHA: 1	
ENDEREÇO DO SERVIÇO: Rua Egídio Francisco da Luz		ESCALA: Como indicado	
MUNICÍPIO: Picos - PI	ZONA: Urbana	DATA DA VISITA: 16/02/2021	
TIPO DE PROJETO: Reforma e Ampliação		REGISTRO CAU: A158058-2	
LEVANTAMENTO REALIZADO POR: Thiago Habacuque Silva de Souza, CREA 1916353495		EMPRESA: Dasos Engenharia LTDA CNPJ 40.194.381/0001-01	
ARQUITETO DO PROJETO DE REFORMA: Amanda Moura		FASE: Arquitetônico Básico	
COORDENADORAS DO PROJETO: Maria Tereza Vilar - CAU A177680-0 Paula Luz Tavares - CREA 1917721161		DESENHO: Autor	
DATA: 09/07/2021	TÍTULO DO DESENHO PLANTA DE SITUAÇÃO/LOCAÇÃO		

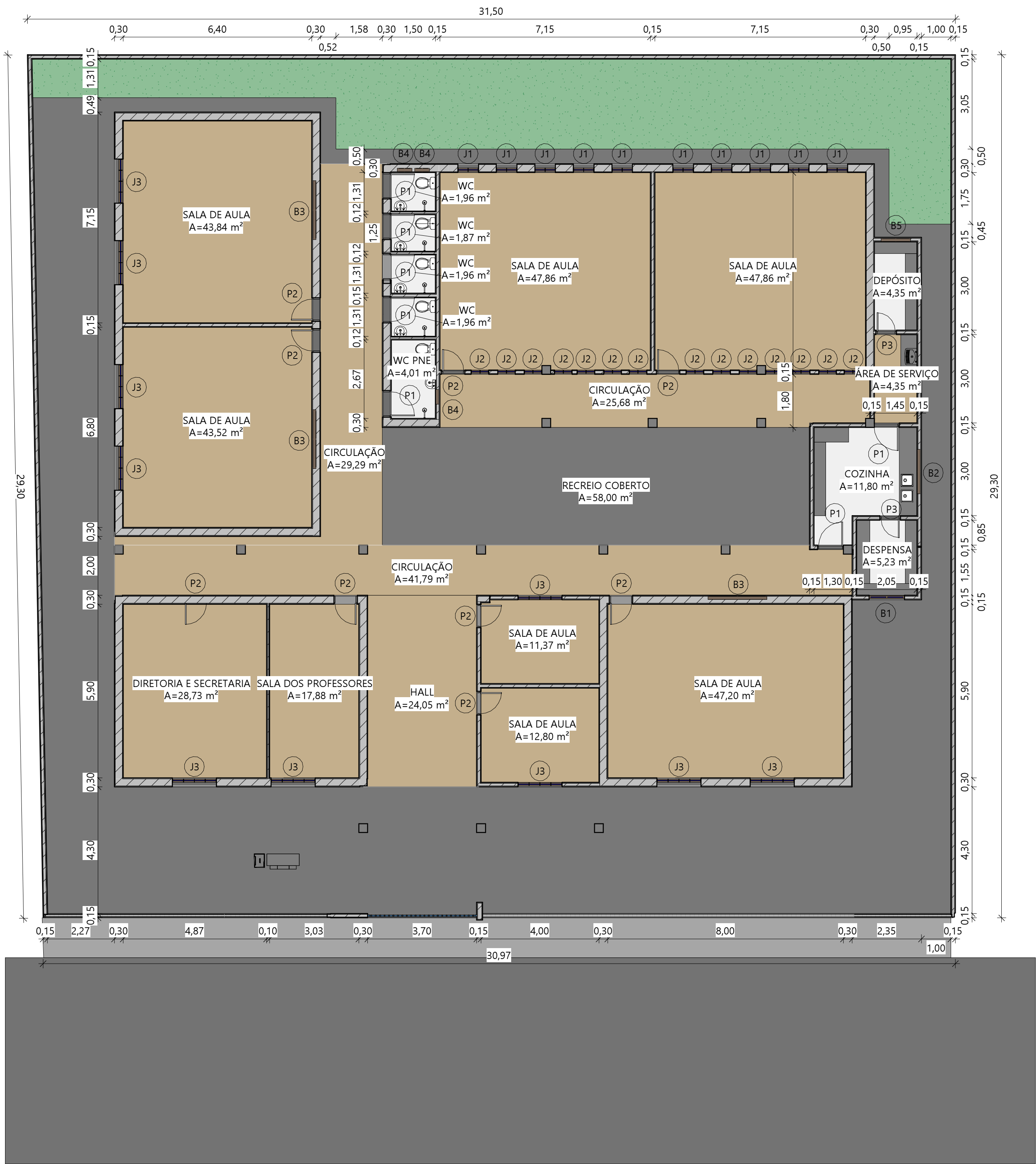

1 TÉRREO LEVANTAMENTO
ESC.: 1 : 100

ESQUADRIAS			ÁREAS	
PORTAS	JANELAS	BASCULANTES		
P1 0,80 x 2,10 m	J1 0,70 x 1,10 / 1,00 m	B1 1,20 x 0,50 / 1,60 m	DE CONSTRUÇÃO	552,00 m²
P2 0,70 x 2,10 m	J2 0,60 x 1,10 / 1,00 m	B2 1,50 x 0,50 / 1,60 m	DE PISO	814,62 m²
P3 0,60 x 2,10 m	J3 1,50 x 1,10 / 1,00 m	B3 2,00 x 0,50 / 1,00 m	DE COBERTURA	632,95 m²
		B4 0,50 x 0,50 / 1,80 m	DO TERRENO	890,00 m²
		B5 1,00 x 0,50 / 1,60 m		



GOVERNO DO
ESTADO DO PIAUÍ

SEDUC - SECRETARIA DE
ESTADO DA EDUCAÇÃO

DEPARTAMENTO: Gerência de Arquitetura e Engenharia		DESENHO: ARQ
TÍTULO DO PROJETO: Unidade Escolar Araújo Luz		FRANCHA: 2
ENDEREÇO DO SERVIÇO: Rua Egidio Francisco da Luz		ESCALA: 1 : 100
MUNICÍPIO: Picos - PI	ZONA: Urbana	DATA DA VISITA: 16/02/2021
TIPO DE PROJETO: Reforma e Ampliação		LEVANTAMENTO REALIZADO POR: Thiago Habacuque Silva de Souza, CREA 1916353495
ARQUITETO DO PROJETO DE REFORMA: Amanda Moura		REGISTRO CAU: A158058-2
COORDENADORAS DO PROJETO: Maria Tereza Vilar - CAU A177680-0 Paula Luz Tavares - CREA 1917721161		EMPRESA: Dasos Engenharia LTDA CNPJ 40.194.381/0001-01
DATA: 09/07/2021	FASE: Arquitetônico Básico	DESENHO: Autor
TÍTULO DO DESENHO PLANTA BAIXA DE LEVANTAMENTO		

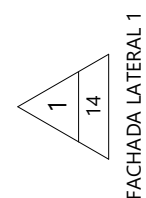
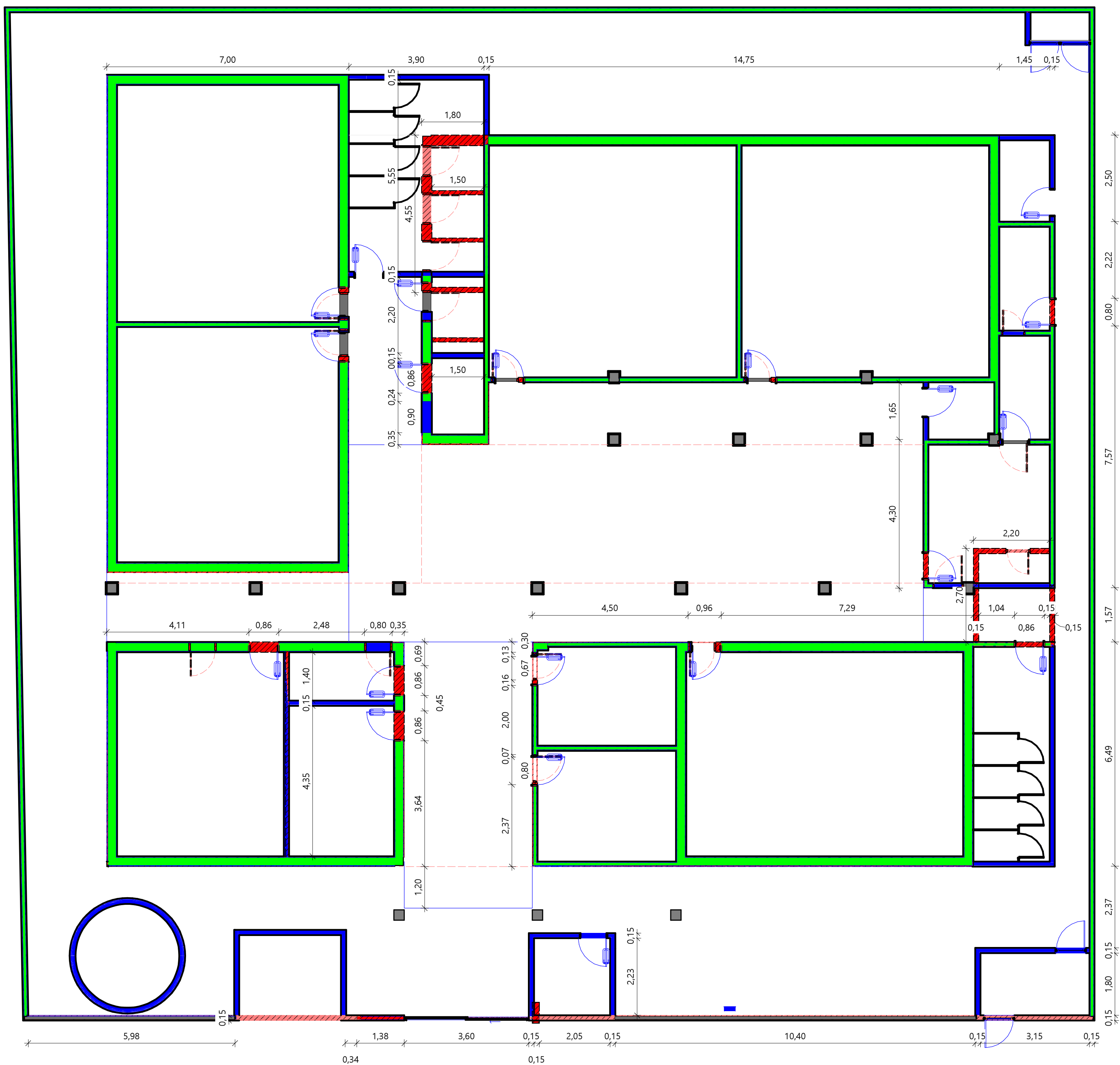

LEGENDA DE PAREDES	
<div></div>	A DEMOLIR
<div></div>	A CONSTRUIR EM ALVENARIA
<div></div>	PERMANECER

OBSERVAÇÕES
- INSTALAÇÃO DE CONCERTINA EM TODA A EXTENSÃO DO MURO
- OS NÍVEIS DEVEM SER CONFERIDOS NO LOCAL

 GOVERNO DO ESTADO DO PIAUÍ	
SEDUC - SECRETARIA DE ESTADO DA EDUCAÇÃO	
DEPARTAMENTO: Gerência de Arquitetura e Engenharia	DESENHO: ARQ
TÍTULO DO PROJETO: Unidade Escolar Araújo Luz	PRANCHA: 3
ENDEREÇO DO SERVIÇO: Rua Egidio Francisco da Luz	ESCALA: Como indicado
MUNICÍPIO: Picos - PI	ZONA: Urbana
TIPO DE PROJETO: Reforma e Ampliação	LEVANTAMENTO REALIZADO POR: Thiago Habacuque Silva de Souza, CREA 1916353495
ARQUITETO DO PROJETO DE REFORMA: Amanda Moura	REGISTRO CAU: A158058-2
COORDENADORAS DO PROJETO: Maria Tereza Vilar - CAU A177680-0 Paula Luz Tavares - CREA 1917721161	EMPRESA: Dastos Engenharia LTDA CNPJ 40.194.381/0001-01
DATA: 09/07/2021	FASE: Arquitetônico Básico
TÍTULO DO DESENHO: PLANTA DE DEMOLIÇÃO/CONSTRUÇÃO	DESENHO: Autor

1 CONSTRUÇÃO/ DEMOLIÇÃO
ESC.: 1 : 75





QUANTITATIVO DE JANELAS			DESCRIÇÃO
CÓD	QTD		
A1	1		PASSA PRATO DA COZINHA - 1,00 x 1,30 / 0,80 m
A2	1		ABERTURA NA PAREDE DA SECRETARIA - 1,50 x 1,10 / 1,00 m
B1	3		BASCULANTE COM FOLHAS DE CORRER EM ALUMÍNIO BRANCO E VIDRO TEMPERADO COM GRADIL EXTERNO NA PRÓPRIA ESQUADRIA - 1,20 x 0,50 / 1,80 m
B2	4		BASCULANTE COM FOLHAS DE CORRER EM ALUMÍNIO BRANCO E VIDRO TEMPERADO COM GRADIL EXTERNO NA PRÓPRIA ESQUADRIA - 1,80 x 0,50 / 1,80 m
B3	6		BASCULANTE COM FOLHAS DE CORRER EM ALUMÍNIO BRANCO E VIDRO TEMPERADO COM GRADIL EXTERNO NA PRÓPRIA ESQUADRIA - 2,00 x 0,50 / 1,80 m
B4	3		BASCULANTE MAXIM-AR EM ALUMÍNIO BRANCO E VIDRO TEMPERADO COM GRADIL INTERNO NA PRÓPRIA ESQUADRIA - 0,50 x 0,50 / 1,80 m
B5	7		BASCULANTE MAXIM-AR EM ALUMÍNIO BRANCO E VIDRO TEMPERADO COM GRADIL INTERNO NA PRÓPRIA ESQUADRIA - 1,20 x 0,50 / 1,80 m
B6	4		BASCULANTE MAXIM-AR EM ALUMÍNIO BRANCO E VIDRO TEMPERADO COM GRADIL INTERNO NA PRÓPRIA ESQUADRIA - 1,80 x 0,50 / 1,80 m
J1	6		JANELA DE CORRER EM ALUMÍNIO BRANCO E VIDRO TEMPERADO COM GRADIL EXTERNO NA PRÓPRIA ESQUADRIA - 1,80 x 1,30 / 1,00 m
J2	16		JANELA DE CORRER EM ALUMÍNIO BRANCO E VIDRO TEMPERADO COM GRADIL EXTERNO NA PRÓPRIA ESQUADRIA - 2,00 x 1,30 / 1,00 m
J3	7		ESQUADRIA COM TELA METÁLICA - 0,40x0,20/1,75 m

QUANTITATIVO DE PORTAS E GRADIS				DESCRIÇÃO
CÓD	QT	LARGURA	ALTURA	
P1	8	0,70	1,50	PORTA DE ABRIR, METÁLICA NA COR BRANCA
P2	3	0,86	2,13	PORTA DE ABRIR, COM ACABAMENTO EM CHAPA METÁLICA PINTADA NA COR AMARELA VERBRÁS, REF. 1808 E VISOR EM VIDRO TEMPERADO TRANSPARENTE
P3	6	0,86	2,13	PORTA DE ABRIR, COM ACABAMENTO EM CHAPA METÁLICA PINTADA NA COR AZUL MAR VERBRÁS, REF. 1820 E VISOR EM VIDRO TEMPERADO TRANSPARENTE
P4	5	0,80	2,10	PORTA DE ABRIR, COM ACABAMENTO EM CHAPA METÁLICA PINTADA NA COR LARANJA VERBRÁS, REF. 1819 E VISOR EM VIDRO TEMPERADO TRANSPARENTE
P5	6	0,86	2,13	PORTA DE ABRIR, COM ACABAMENTO EM CHAPA METÁLICA PINTADA NA COR VERDE LIMÃO VERBRÁS, REF. 1832 E VISOR EM VIDRO TEMPERADO TRANSPARENTE
P6	2	0,88	2,16	PORTA DE ABRIR, METÁLICA COM VENEZIANA VENTILADA
P7	1	1,83	2,25	PORTÃO DE CORRER EM GRADIL ELETROFUNDIDO / USO INTERNO (360x230cm)
P8	1	0,88	2,16	PORTA DE ABRIR, METÁLICA COM VENEZIANA VENTILADA

OBSERVAÇÕES
- INSTALAÇÃO DE CONCERTINA EM TODA A EXTENSÃO DO MURO
- OS NÍVEIS DEVEM SER CONFERIDOS NO LOCAL

	GOVERNO DO ESTADO DO PIAUÍ	
	SEDUC - SECRETARIA DE ESTADO DA EDUCAÇÃO	
DEPARTAMENTO: Gerência de Arquitetura e Engenharia	DESENHO: ARQ	
TÍTULO DO PROJETO: Unidade Escolar Araújo Luz	FRANCHA: 4	
ENDEREÇO DO SERVIÇO: Rua Egidio Francisco da Luz	MUNICÍPIO: Picos - PI	ZONA: Urbana
TIPO DE PROJETO: Reforma e Ampliação	ESCALA: Como indicado	
LEVANTAMENTO REALIZADO POR: Thiago Habacuque Silva de Souza, CREA 1916353495	DATA DA VISITA: 16/02/2021	
ARQUITETO DO PROJETO DE REFORMA: Amanda Moura	REGISTRO CAU: A158058-2	
COORDENADORAS DO PROJETO: Maria Tereza Vilar - CAU A177680-0 Paula Luz Tavares - CREA 1917721161	EMPRESA: Dastos Engenharia LTDA CNPJ 40.194.381/0001-01	
DATA: 09/07/2021	FASE: Arquitetônico Básico	DESENHO: Autor
TÍTULO DO DESENHO: PLANTA BAIXA TÉCNICA		

1 **TÉRREO PROPOSTO**
ESC.: 1 : 75



ESQUADRIAS

ESC.: 1 : 75

QUANTITATIVO DE JANELAS			DESCRIÇÃO
COD	QTD		
A1	1		PASSA PRATO DA COZINHA - 1,00 x 1,30 / 0,80 m
A2	1		ABERTURA NA PAREDE DA SECRETARIA - 1,50 x 1,10 / 1,00 m
B1	3		BASCULANTE COM FOLHAS DE CORRER EM ALUMÍNIO BRANCO E VIDRO TEMPERADO COM GRADIL EXTERNO NA PRÓPRIA ESQUADRIA - 1,20 x 0,50 / 1,80 m
B2	4		BASCULANTE COM FOLHAS DE CORRER EM ALUMÍNIO BRANCO E VIDRO TEMPERADO COM GRADIL EXTERNO NA PRÓPRIA ESQUADRIA - 1,80 x 0,50 / 1,80 m
B3	6		BASCULANTE COM FOLHAS DE CORRER EM ALUMÍNIO BRANCO E VIDRO TEMPERADO COM GRADIL EXTERNO NA PRÓPRIA ESQUADRIA - 2,00 x 0,50 / 1,80 m
B4	3		BASCULANTE MAXIM-AR EM ALUMÍNIO BRANCO E VIDRO TEMPERADO COM GRADIL INTERNO NA PRÓPRIA ESQUADRIA - 0,50 x 0,50 / 1,80 m
B5	7		BASCULANTE MAXIM-AR EM ALUMÍNIO BRANCO E VIDRO TEMPERADO COM GRADIL INTERNO NA PRÓPRIA ESQUADRIA - 1,20 x 0,50 / 1,80 m
B6	4		BASCULANTE MAXIM-AR EM ALUMÍNIO BRANCO E VIDRO TEMPERADO COM GRADIL INTERNO NA PRÓPRIA ESQUADRIA - 1,80 x 0,50 / 1,80 m
J1	6		JANELA DE CORRER EM ALUMÍNIO BRANCO E VIDRO TEMPERADO COM GRADIL EXTERNO NA PRÓPRIA ESQUADRIA - 1,80 x 1,30 / 1,00 m
J2	16		JANELA DE CORRER EM ALUMÍNIO BRANCO E VIDRO TEMPERADO COM GRADIL EXTERNO NA PRÓPRIA ESQUADRIA - 2,00 x 1,30 / 1,00 m
J3	7		ESQUADRIA COM TELA METÁLICA - 0,40x0,20/1,75 m

QUANTITATIVO DE PORTAS E GRADIS			DESCRIÇÃO
COD	QT	LARGURA / ALTURA	
P1	8	0,70 / 1,50	PORTA DE ABRIR, METÁLICA NA COR BRANCA
P2	3	0,86 / 2,13	PORTA DE ABRIR, COM ACABAMENTO EM CHAPA METÁLICA PINTADA NA COR AMARELA VERBRÁS, REF. 1808 E VISOR EM VIDRO TEMPERADO TRANSPARENTE
P3	6	0,86 / 2,13	PORTA DE ABRIR, COM ACABAMENTO EM CHAPA METÁLICA PINTADA NA COR AZUL MAR VERBRÁS, REF. 1820 E VISOR EM VIDRO TEMPERADO TRANSPARENTE
P4	5	0,80 / 2,10	PORTA DE ABRIR, COM ACABAMENTO EM CHAPA METÁLICA PINTADA NA COR LARANJA VERBRÁS, REF. 1819 E VISOR EM VIDRO TEMPERADO TRANSPARENTE
P5	6	0,86 / 2,13	PORTA DE ABRIR, COM ACABAMENTO EM CHAPA METÁLICA PINTADA NA COR VERDE LIMÃO VERBRÁS, REF. 1832 E VISOR EM VIDRO TEMPERADO TRANSPARENTE
P6	2	0,88 / 2,16	PORTA DE ABRIR, METÁLICA COM VENEZIANA VENTILADA
P7	1	1,83 / 2,25	PORTÃO DE CORRER EM GRADIL ELETROFUNDIDO / USO INTERNO (360x230cm)
P8	1	0,88 / 2,16	PORTA DE ABRIR, METÁLICA COM VENEZIANA VENTILADA



**GOVERNO DO
ESTADO DO PIAUÍ**

**SEDUC - SECRETARIA DE
ESTADO DA EDUCAÇÃO**

DEPARTAMENTO: Gerência de Arquitetura e Engenharia	DESENHO: ARQ
TÍTULO DO PROJETO: Unidade Escolar Araújo Luz	FRANCHA: 5
ENDEREÇO DO SERVIÇO: Rua Egidio Francisco da Luz	ESCALA: 1 : 75
MUNICÍPIO: Picos - PI	ZONA: Urbana
TIPO DE PROJETO: Reforma e Ampliação	DATA DA VISITA: 16/02/2021
LEVANTAMENTO REALIZADO POR: Thiago Habacuque Silva de Souza, CREA 1916353495	ARQUITETO DO PROJETO DE REFORMA: Amanda Moura
COORDENADORAS DO PROJETO: Maria Tereza Vilar - CAU A177680-0 Paula Luz Tavares - CREA 1917721161	EMPRESA: Dasos Engenharia LTDA CNPJ 40.194.381/0001-01
DATA: 09/07/2021	FASE: Arquitetônico Básico
TÍTULO DO DESENHO: PLANTA BAIXA DE ESQUADRIAS	

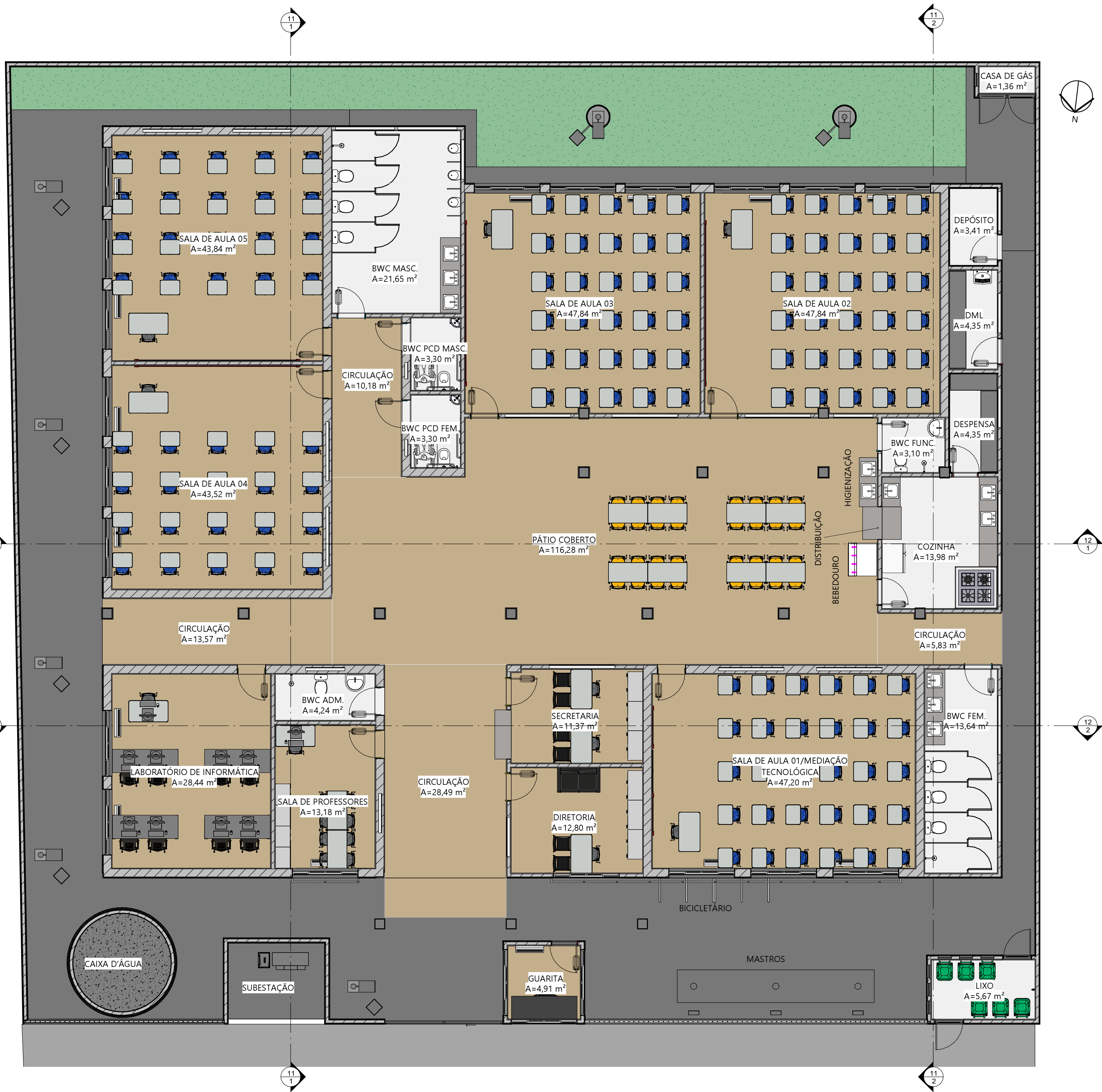

OBSERVAÇÕES
- INSTALAÇÃO DE CONCERTINA EM TODA A EXTENSÃO DO MURO
- OS NÍVEIS DEVEM SER CONFERIDOS NO LOCAL

<div><div>Piauí GOVERNO DO ESTADO</div></div>		<div>GOVERNO DO ESTADO DO PIAUÍ</div>	
		<div>SEDUC - SECRETARIA DE ESTADO DA EDUCAÇÃO</div>	
<div>DEPARTAMENTO: Gerência de Arquitetura e Engenharia</div>		<div>DESENHO: ARQ</div>	
<div>TÍTULO DO PROJETO: Unidade Escolar Araújo Luz</div>		<div>PRANCHA: 6</div>	
<div>ENDEREÇO DO SERVIÇO: Rua Egidio Francisco da Luz</div>		<div>ESCALA: Como indicado</div>	
<div>MUNICÍPIO: Picos - PI</div>	<div>ZONA: Urbana</div>	<div>DATA DA VISITA: 16/02/2021</div>	
<div>TIPO DE PROJETO: Reforma e Ampliação</div>		<div>REGISTRO CAU: A158058-2</div>	
<div>LEVANTAMENTO REALIZADO POR: Thiago Habacuque Silva de Souza, CREA 1916353495</div>			
<div>ARQUITETO DO PROJETO DE REFORMA: Amanda Moura</div>		<div>EMPRESA: Dasos Engenharia LTDA CNPJ 40.194.381/0001-01</div>	
<div>COORDENADORAS DO PROJETO: Maria Tereza Vilar - CAU A177680-0 Paula Luz Tavares - CREA 1917721161</div>			
<div>DATA: 09/07/2021</div>	<div>FASE: Arquitetônico Básico</div>	<div>DESENHO: Autor</div>	
<div>TÍTULO DO DESENHO PLANTA DE LAYOUT</div>			

1 LAYOUT
ESC.: 1 : 75

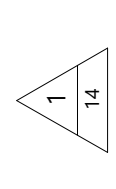

PISOS	
1	Piso granilite areia com junta de dilatação de 1x1m
2	Piso cerâmico 40 x 40 cm na cor branco
3	Piso externo cimentado aspero com junta de dilatação
REVESTIMENTOS E PINTURAS	
1	Parede interna: revestimento cerâmico branco dim. 10x10 cm com rejunte na cor branca até a altura de 1,50 m, faixa verde em revestimento cerâmico dim. 10x10 cm, cor verde escuro, e posteriormente até o teto, pintura em tinta acrílica fosca verbrás ou similar na cor branco neve, ref. 1600/1400 para interiores
2	Parede interna: revestimento cerâmico branco dim. 10x10 cm com rejunte na cor branca até o teto, e faixa verde em revestimento cerâmico dim. 10x10 cm cor verde folha na altura de 1,60 m
3	Pintura em tinta acrílica fosca verbrás na cor branco neve, ref. 1600/1400 para interiores
4	Parede externa: revestimento cerâmico dim. 10x10 cm, na cor verde folha, até 60cm, e posteriormente até o teto, pintura em tinta acrílica verlatex premium na cor verde água (cod. 224)
5	Pintura em tinta acrílica verlatex premium na cor verde água (cod. 224)
FORROS	
1	Forro em gesso: placas de gesso dim. 1200x2400 mm ou 1200x1800 mm com pintura pva cor branco neve acabamento fosco
2	Laje+ Forro mineral: forro modular em fibra mineral modelada com acabamento de superfície com tinta vinílica a base com de latex já aplicada em fábrica. Placas de 625x1250x13 mm. Modelo de referência: Armstrong; Modelo: Encore
3	Laje + Forro em gesso: placas de gesso dim. 1200x2400 mm ou 1200x1800 mm com pintura pva cor branco neve acabamento fosco
4	Área sem forro
5	Laje com pintura branco neve acabamento fosco

OBSERVAÇÕES
- INSTALAÇÃO DE CONCERTINA EM TODA A EXTENSÃO DO MURO
- OS NÍVEIS DEVEM SER CONFERIDOS NO LOCAL



GOVERNO DO ESTADO DO PIAUÍ

SEDUC - SECRETARIA DE
ESTADO DA EDUCAÇÃO

DEPARTAMENTO: Gerência de Arquitetura e Engenharia		DESENHO: ARQ
TÍTULO DO PROJETO: Unidade Escolar Araújo Luz		FRANCHA: 7
ENDEREÇO DO SERVIÇO: Rua Egidio Francisco da Luz		
MUNICÍPIO: Picos - PI	ZONA: Urbana	
TIPO DE PROJETO: Reforma e Ampliação		ESCALA: Como indicado
LEVANTAMENTO REALIZADO POR: Thiago Habacuque Silva de Souza, CREA 1916353495		DATA DA VISITA: 16/02/2021
ARQUITETO DO PROJETO DE REFORMA: Amanda Moura		REGISTRO CAU: A158058-2
COORDENADORAS DO PROJETO: Maria Tereza Vilar - CAU A177680-0 Paula Luz Tavares - CREA 1917721161		EMPRESA: Dasos Engenharia LTDA CNPJ 40.194.381/0001-01
DATA: 09/07/2021	FASE: Arquitetônico Básico	DESENHO: Autor
TÍTULO DO DESENHO PLANTA DE REVESTIMENTOS		

1

REVESTIMENTOS

ESC.: 1 : 75



FACHADA MURO



QUADRO GERAL DE ÁREAS	
ÁREA DE TERRENO	890,00 m²
ÁREA TOTAL DE CONSTRUÇÃO EXISTENTE	552,00 m²
ÁREA TOTAL DE CONSTRUÇÃO PROPOSTA	616,86 m²
ÁREA DE REFORMA	64,86 m²
ÁREA DE DEMOLIÇÃO	xx m²
ÁREA TOTAL DE COBERTURA EXISTENTE	632,95 m²
ÁREA TOTAL DE COBERTURA PROPOSTA	655,22 m²
ÁREA DE LAJE IMPERMEABILIZADA	6,76 m²
ÁREA DE COBERTURA EM TELHA CERÂMICA	560,11 m²
ÁREA DE COBERTURA EM TELHA METÁLICA	88,35 m²
ÍNDICES	
TAXA DE OCUPAÇÃO (%)	69 %
ÍNDICE DE APROVEITAMENTO	0,69
ÁREA PERMEÁVEL	63,97 m²

 GOVERNO DO ESTADO DO PIAUÍ		SEDUC - SECRETARIA DE ESTADO DA EDUCAÇÃO	
DEPARTAMENTO: Gerência de Arquitetura e Engenharia		DESENHO: ARQ	
TÍTULO DO PROJETO: Unidade Escolar Araújo Luz		PRANCHA: 8	
ENDEREÇO DO SERVIÇO: Rua Egidio Francisco da Luz		ESCALA: Como indicado	
MUNICÍPIO: Picos - PI	ZONA: Urbana	LEVANTAMENTO REALIZADO POR: Thiago Habacuque Silva de Souza, CREA 1916353495	
TIPO DE PROJETO: Reforma e Ampliação		ARQUITETO DO PROJETO DE REFORMA: Amanda Moura	
COORDENADORAS DO PROJETO: Maria Tereza Vilar - CAU A177680-0 Paula Luz Tavares - CREA 1917721161		REGISTRO CAU: A158058-2	
EMPRESA: Dasos Engenharia LTDA CNPJ 40.194.381/0001-01		EMPRESA: Dasos Engenharia LTDA CNPJ 40.194.381/0001-01	
DATA: 09/07/2021	FASE: Arquitetônico Básico	DESENHO: Autor	
TÍTULO DO DESENHO PLANTA DE COBERTURA			





1 PLANTA DE FORRO E ILUMINAÇÃO INTERNA
ESC.: 1 : 75

LEGENDA ILUMINAÇÃO INTERNA	
	LUMINÁRIA EMBUTIR OU SOBREPOR RETANGULAR EM LED, 50.000LM
	LUMINÁRIA EMBUTIR OU SOBREPOR QUADRADA EM LED, 50.000LM

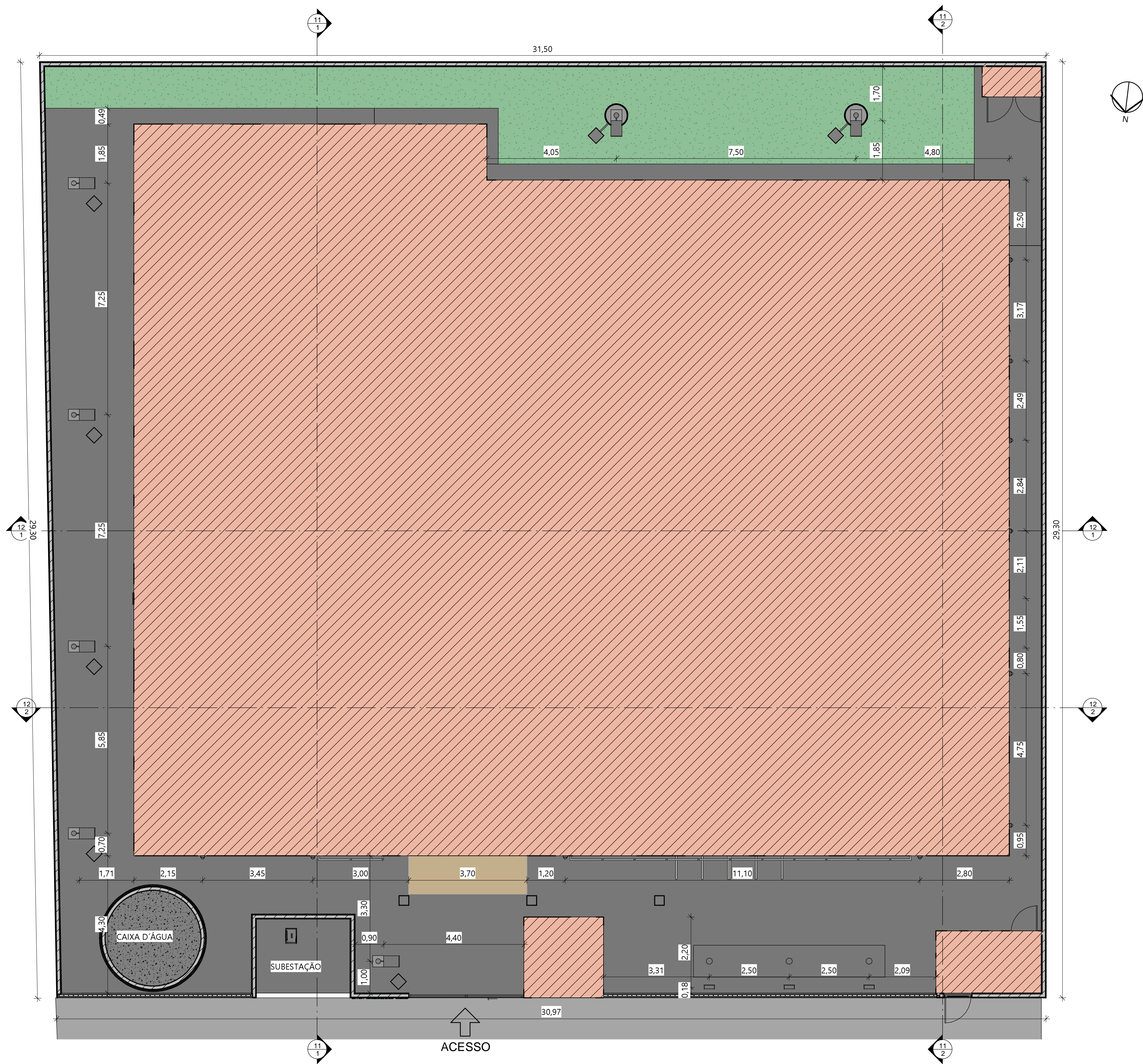
		GOVERNO DO ESTADO DO PIAUÍ	
		SEDUC - SECRETARIA DE ESTADO DA EDUCAÇÃO	
DEPARTAMENTO: Gerência de Arquitetura e Engenharia		DESENHO: ARQ	
TÍTULO DO PROJETO: Unidade Escolar Araújo Luz		PRANCHA: 9	
ENDEREÇO DO SERVIÇO: Rua Egidio Francisco da Luz		ESCALA: Como indicado	
MUNICÍPIO: Picos - PI	ZONA: Urbana		
TIPO DE PROJETO: Reforma e Ampliação			
LEVANTAMENTO REALIZADO POR: Thiago Habacuque Silva de Souza, CREA 1916353495		DATA DA VISITA: 16/02/2021	
ARQUITETO DO PROJETO DE REFORMA: Amanda Moura		REGISTRO CAU: A158058-2	
COORDENADORAS DO PROJETO: Maria Tereza Vilar - CAU A177680-0 Paula Luz Tavares - CREA 1917721161		EMPRESA: Dasos Engenharia LTDA CNPJ 40.194.381/0001-01	
DATA: 09/07/2021	FASE: Arquitetônico Básico	DESENHO: Autor	
TÍTULO DO DESENHO PLANTA DE FORRO E ILUMINAÇÃO INTERNA			



LEGENDA ILUMINAÇÃO EXTERNA	
	POSTE PARA ÁREA EXTERNA COM UMA LUMINÁRIA E LÂMPADA LED, 4,00 m (07)
	REFLETOR DE PISO (03)
	ARANDELA A 2,00 m DO PISO (10)



GOVERNO DO ESTADO DO PIAUÍ

SEDUC - SECRETARIA DE
ESTADO DA EDUCAÇÃO

DEPARTAMENTO: Gerência de Arquitetura e Engenharia		DESENHO:
TÍTULO DO PROJETO: Unidade Escolar Araújo Luz		ARQ
ENDEREÇO DO SERVIÇO: Rua Egidio Francisco da Luz		FRANCHA:
MUNICÍPIO: Picos - PI	ZONA: Urbana	10
TIPO DE PROJETO: Reforma e Ampliação		ESCALA: Como indicado
LEVANTAMENTO REALIZADO POR: Thiago Habacuque Silva de Souza, CREA 1916353495		DATA DA VISITA: 16/02/2021
ARQUITETO DO PROJETO DE REFORMA: Amanda Moura		REGISTRO CAU: A158058-2
COORDENADORAS DO PROJETO: Maria Tereza Vilar - CAU A177680-0 Paula Luz Tavares - CREA 1917721161		EMPRESA: Dasos Engenharia LTDA CNPJ 40.194.381/0001-01
DATA: 09/07/2021	FASE: Arquitetônico Básico	DESENHO: Autor
TÍTULO DO DESENHO PLANTA DE PAISAGISMO E ILUMINAÇÃO EXTERNA		

1

PAISAGISMO E ILUMINAÇÃO EXTERNA

ESC.: 1 : 75

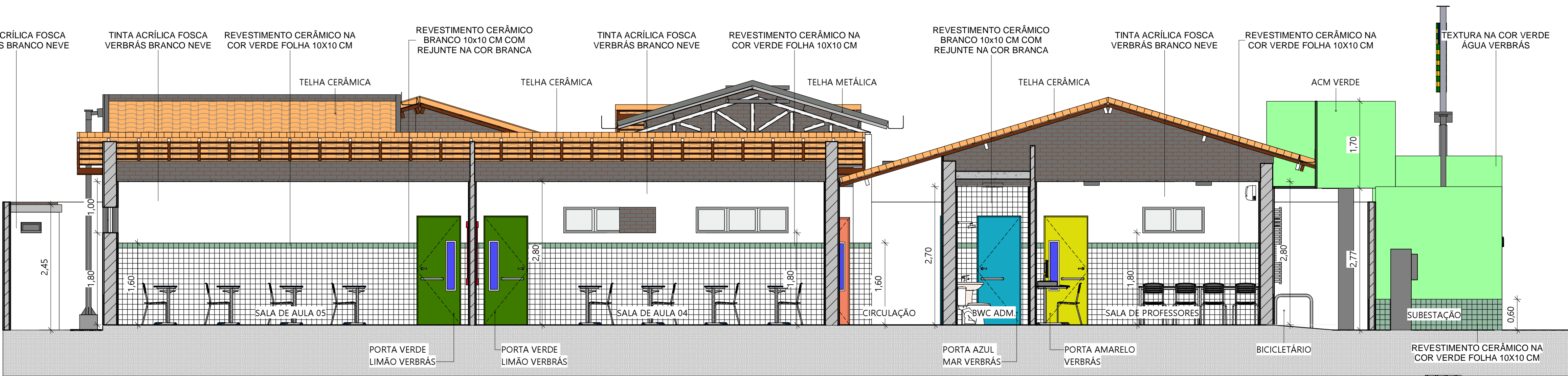

1 CORTA AA
ESC.: 1 : 50

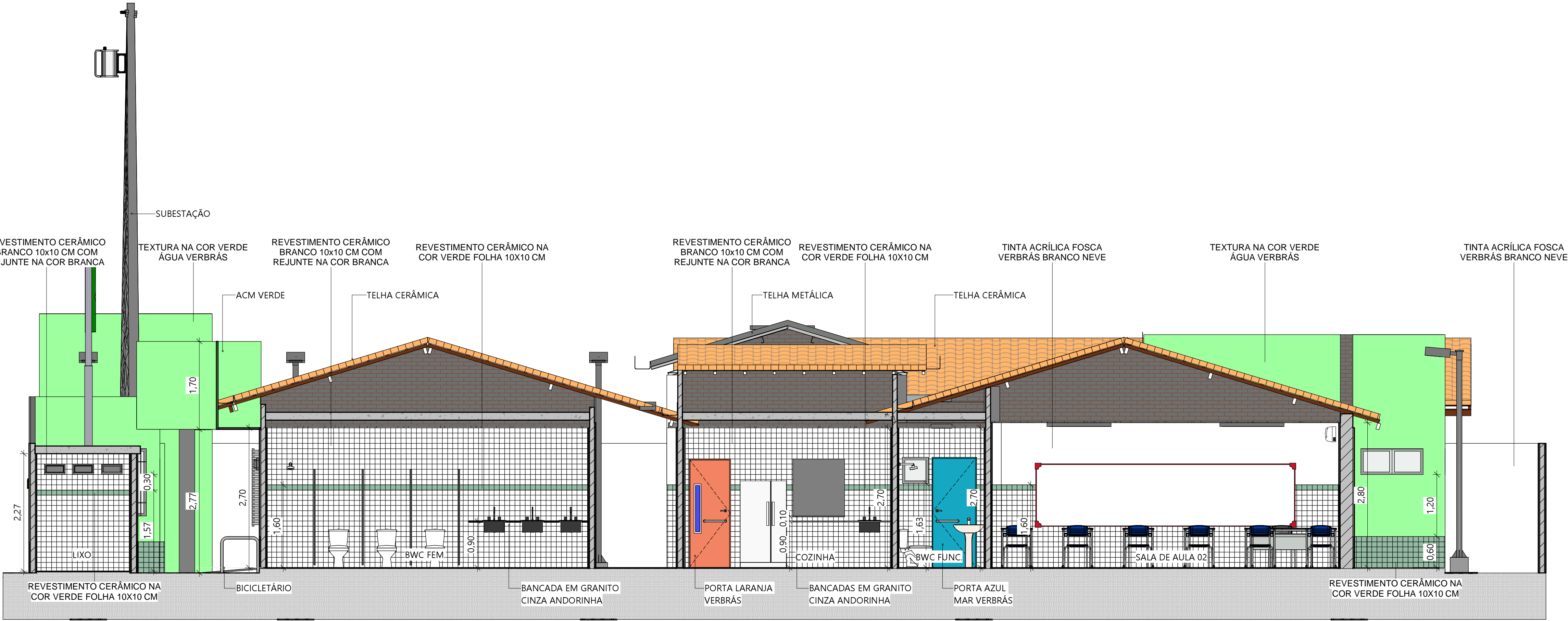

2 CORTE BB
ESC.: 1 : 50

OBSERVAÇÕES
- INSTALAÇÃO DE CONCERTINA EM TODA A EXTENSÃO DO MURO
- OS NÍVEIS DEVEM SER CONFERIDOS NO LOCAL

 GOVERNO DO ESTADO DO PIAUÍ	
SEDUC - SECRETARIA DE ESTADO DA EDUCAÇÃO	
DEPARTAMENTO: Gerência de Arquitetura e Engenharia	DESENHO: ARQ
TÍTULO DO PROJETO: Unidade Escolar Araújo Luz	PRANCHA: 11
ENDEREÇO DO SERVIÇO: Rua Egidio Francisco da Luz	
MUNICÍPIO: Picos - PI	ZONA: Urbana
TIPO DE PROJETO: Reforma e Ampliação	ESCALA: Como indicado
LEVANTAMENTO REALIZADO POR: Thiago Habacuque Silva de Souza, CREA 1916353495	DATA DA VISITA: 16/02/2021
ARQUITETO DO PROJETO DE REFORMA: Amanda Moura	REGISTRO CAU: A158058-2
COORDENADORAS DO PROJETO: Maria Tereza Vilar - CAU A177680-0 Paula Luz Tavares - CREA 1917721161	EMPRESA: Dasos Engenharia LTDA CNPJ 40.194.381/0001-01
DATA: 09/07/2021	FASE: Arquitetônico Básico
TÍTULO DO DESENHO: CORTES AA E BB	DESENHO: Autor

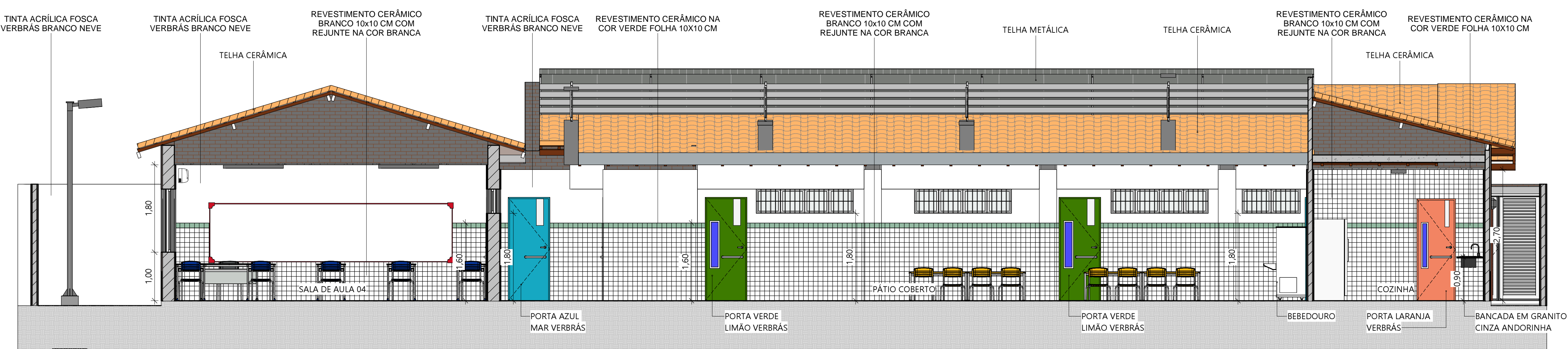

1 CORTE CC
ESC.: 1 : 50

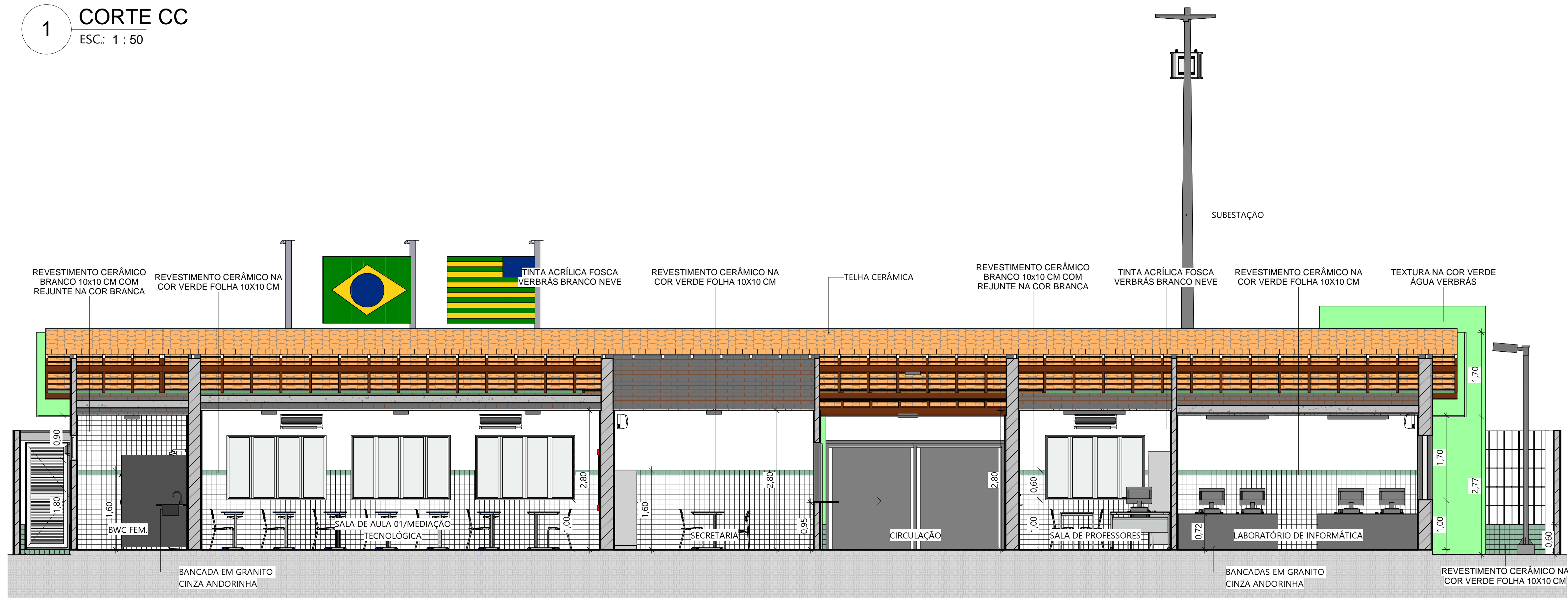

2 CORTE DD
ESC.: 1 : 50

OBSERVAÇÕES
- INSTALAÇÃO DE CONCERTINA EM TODA A EXTENSÃO DO MURO
- OS NÍVEIS DEVEM SER CONFERIDOS NO LOCAL

		GOVERNO DO ESTADO DO PIAUÍ	
		SEDUC - SECRETARIA DE ESTADO DA EDUCAÇÃO	
DEPARTAMENTO: Gerência de Arquitetura e Engenharia		DESENHO: ARQ	
TÍTULO DO PROJETO: Unidade Escolar Araújo Luz		12	
ENDEREÇO DO SERVIÇO: Rua Egidio Francisco da Luz			
MUNICÍPIO: Picos - PI	ZONA: Urbana		
TIPO DE PROJETO: Reforma e Ampliação		ESCALA: Como indicado	
LEVANTAMENTO REALIZADO POR: Thiago Habacuque Silva de Souza, CREA 1916353495		DATA DA VISITA: 16/02/2021	
ARQUITETO DO PROJETO DE REFORMA: Amanda Moura		REGISTRO CAU: A158058-2	
COORDENADORAS DO PROJETO: Maria Tereza Vilar - CAU A177680-0 Paula Luz Tavares - CREA 1917721161		EMPRESA: Dasos Engenharia LTDA CNPJ 40.194.381/0001-01	
DATA: 09/07/2021	FASE: Arquitetônico Básico	DESENHO: Autor	
TÍTULO DO DESENHO CORTES CC E DD			

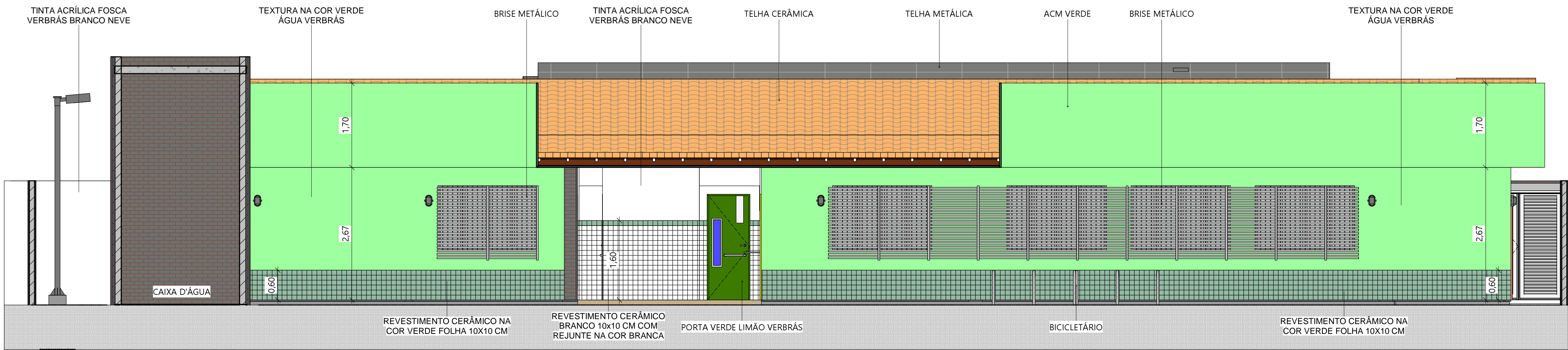

1 FACHADA PRINCIPAL
ESC.: 1 : 50

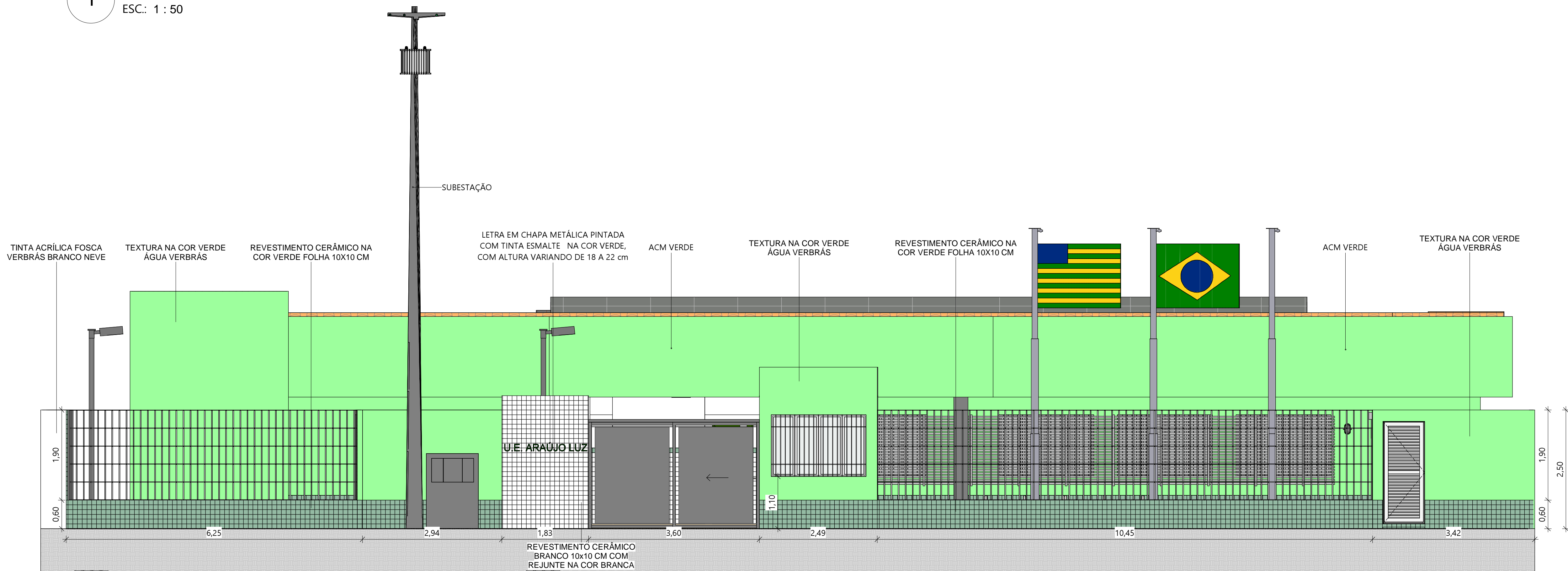

2 FACHADA MURO
ESC.: 1 : 50

OBSERVAÇÕES
- INSTALAÇÃO DE CONCERTINA EM TODA A EXTENSÃO DO MURO
- OS NÍVEIS DEVEM SER CONFERIDOS NO LOCAL

 GOVERNO DO ESTADO DO PIAUÍ	
SEDUC - SECRETARIA DE ESTADO DA EDUCAÇÃO	
DEPARTAMENTO: Gerência de Arquitetura e Engenharia	DESENHO: ARQ
TÍTULO DO PROJETO: Unidade Escolar Araújo Luz	PRANCHA: 13
ENDEREÇO DO SERVIÇO: Rua Egidio Francisco da Luz	ESCALA: Como indicado
MUNICÍPIO: Picos - PI	ZONA: Urbana
TIPO DE PROJETO: Reforma e Ampliação	LEVANTAMENTO REALIZADO POR: Thiago Habacuque Silva de Souza, CREA 1916353495
ARQUITETO DO PROJETO DE REFORMA: Amanda Moura	REGISTRO CAU: A158058-2
COORDENADORAS DO PROJETO: Maria Tereza Vilar - CAU A177680-0 Paula Luz Tavares - CREA 1917721161	EMPRESA: Dastos Engenharia LTDA CNPJ 40.194.381/0001-01
DATA: 09/07/2021	FASE: Arquitetônico Básico
TÍTULO DO DESENHO: FACHADAS 1	DESENHO: Autor

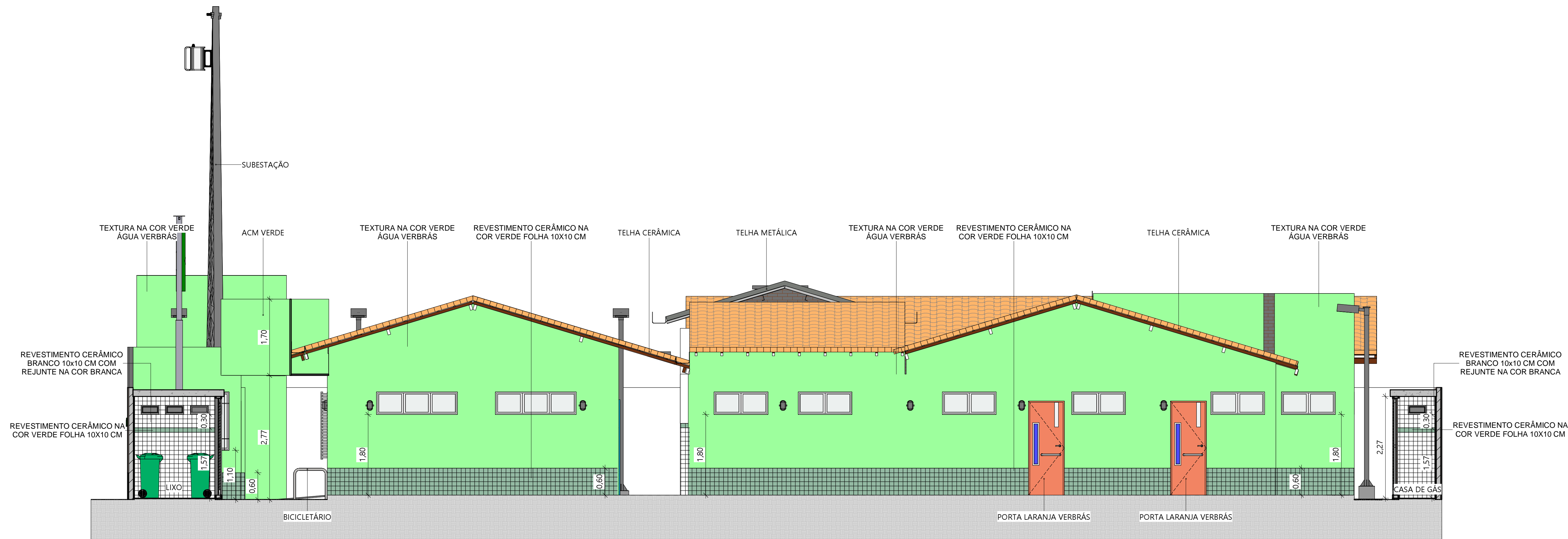

1

FACHADA LATERAL 1

ESC.: 1 : 50

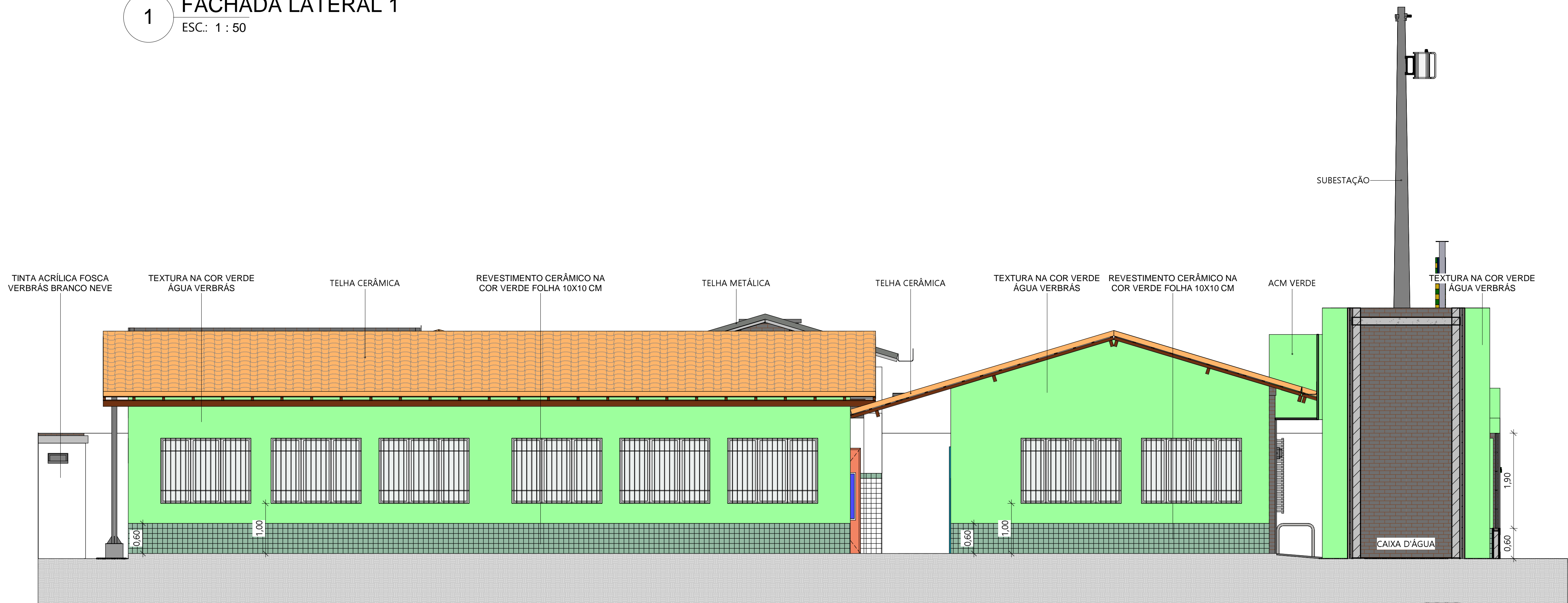

2

FACHADA LATERAL 2

ESC.: 1 : 50

OBSERVAÇÕES
- INSTALAÇÃO DE CONCERTINA EM TODA A EXTENSÃO DO MURO
- OS NÍVEIS DEVEM SER CONFERIDOS NO LOCAL

 Piauí GOVERNO DO ESTADO		GOVERNO DO ESTADO DO PIAUÍ	
		SEDUC - SECRETARIA DE ESTADO DA EDUCAÇÃO	
DEPARTAMENTO: Gerência de Arquitetura e Engenharia		DESENHO: ARQ	
TÍTULO DO PROJETO: Unidade Escolar Araújo Luz		14	
ENDEREÇO DO SERVIÇO: Rua Egidio Francisco da Luz			
MUNICÍPIO: Picos - PI	ZONA: Urbana	PRANCHA:	
TIPO DE PROJETO: Reforma e Ampliação		ESCALA: Como indicado	
LEVANTAMENTO REALIZADO POR: Thiago Habacuque Silva de Souza, CREA 1916353495			
ARQUITETO DO PROJETO DE REFORMA: Amanda Moura		DATA DA VISITA: 16/02/2021	
COORDENADORAS DO PROJETO: Maria Tereza Vilar - CAU A177680-0 Paula Luz Tavares - CREA 1917721161		REGISTRO CAU: A158058-2	
		EMPRESA: Dasos Engenharia LTDA CNPJ 40.194.381/0001-01	
DATA: 09/07/2021	FASE: Arquitetônico Básico	DESENHO: Autor	
TÍTULO DO DESENHO FACHADAS 2			

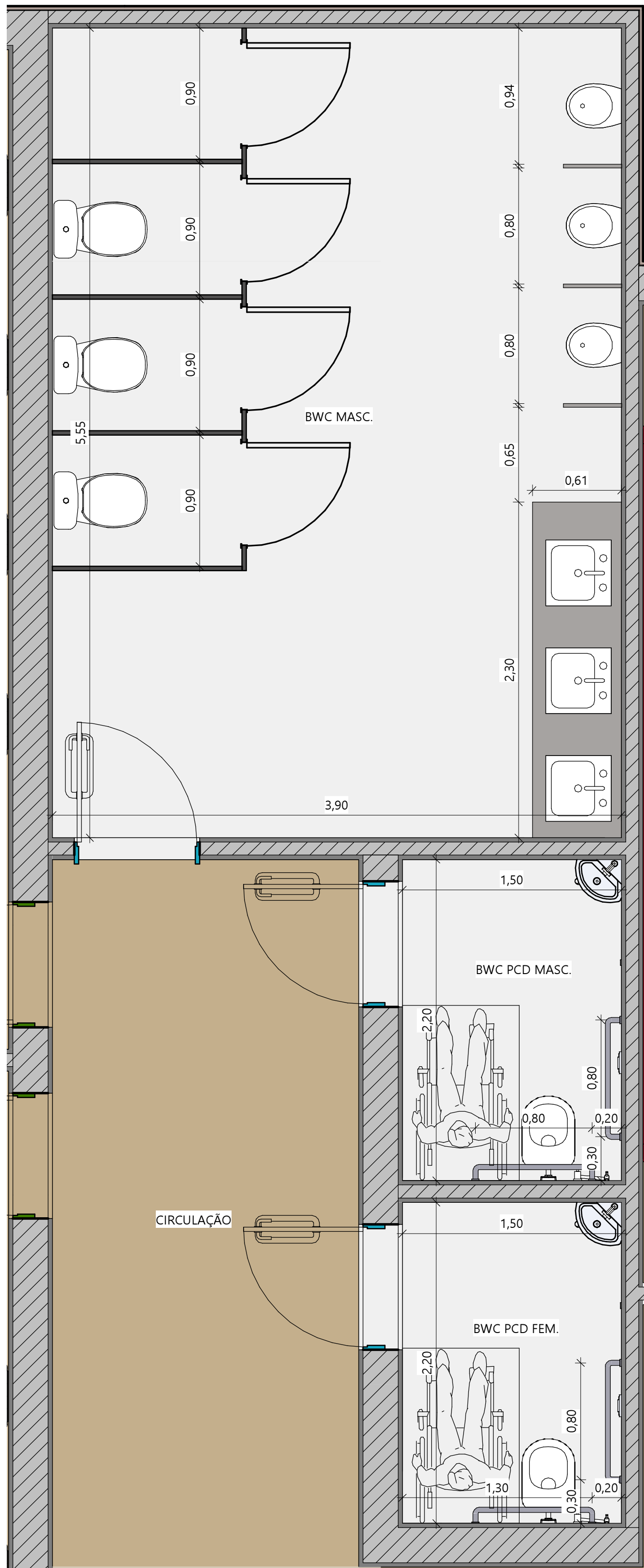

1 DETALHE BWC MASCULINO E ACESSÍVEIS
ESC.: 1 : 25

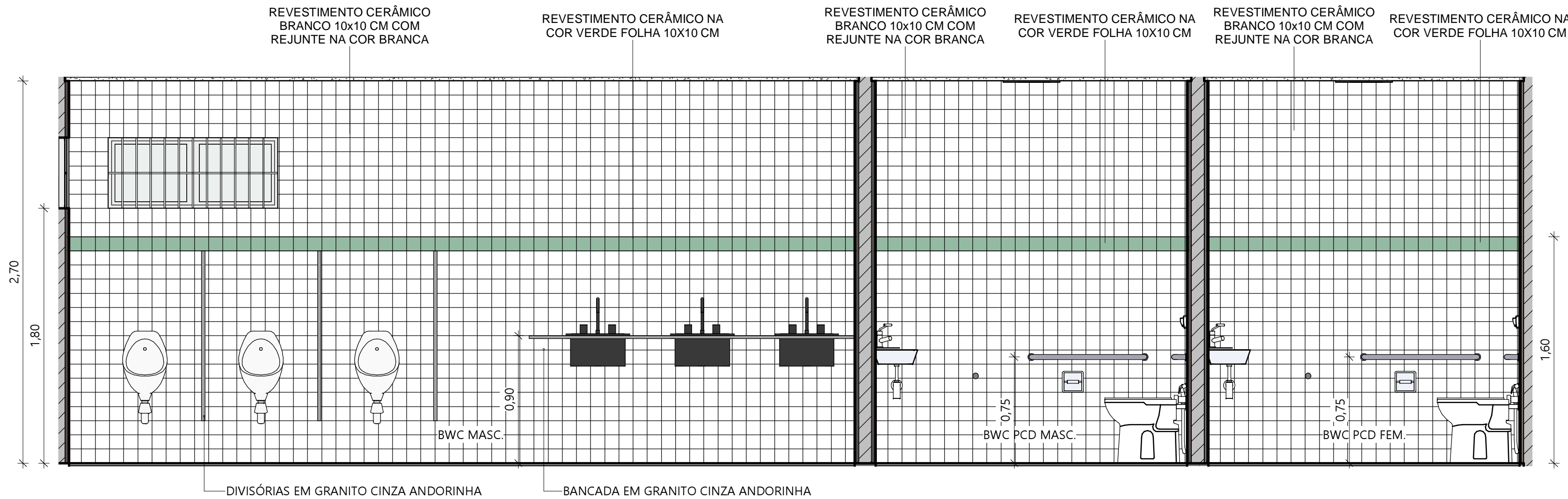

2 BWC MASC. E ACESSÍVEIS VISTA 01
ESC.: 1 : 25

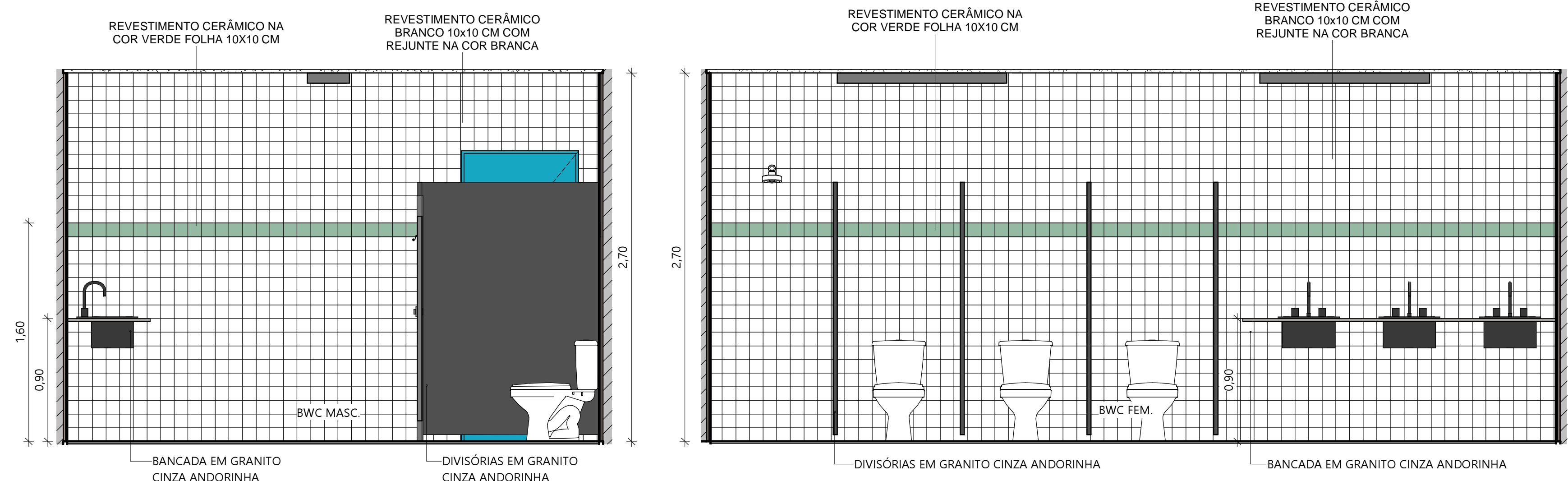

3 BWC MASCULINO VISTA 02
ESC.: 1 : 25

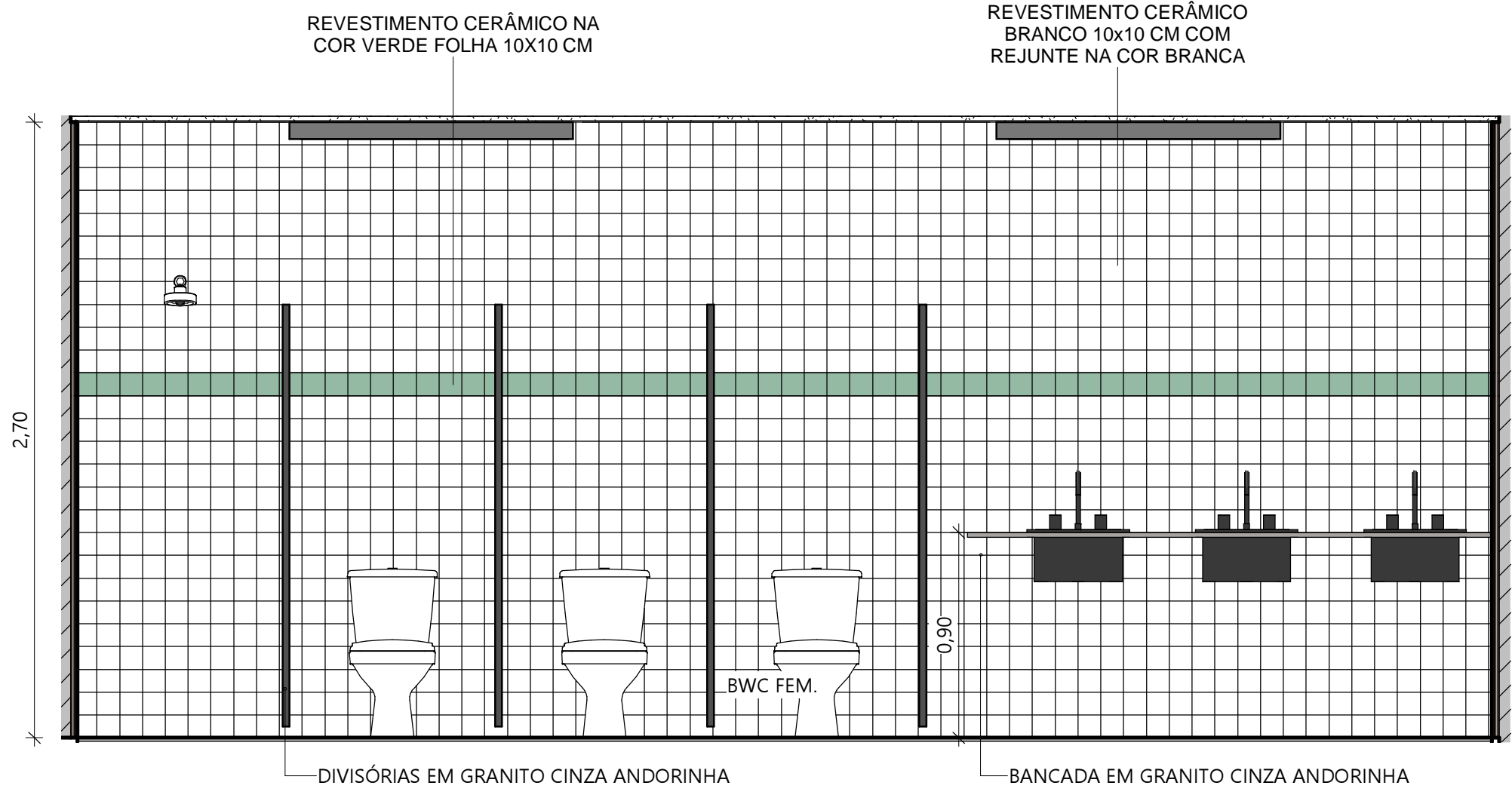

4 BWC FEMININO VISTA 01
ESC.: 1 : 25

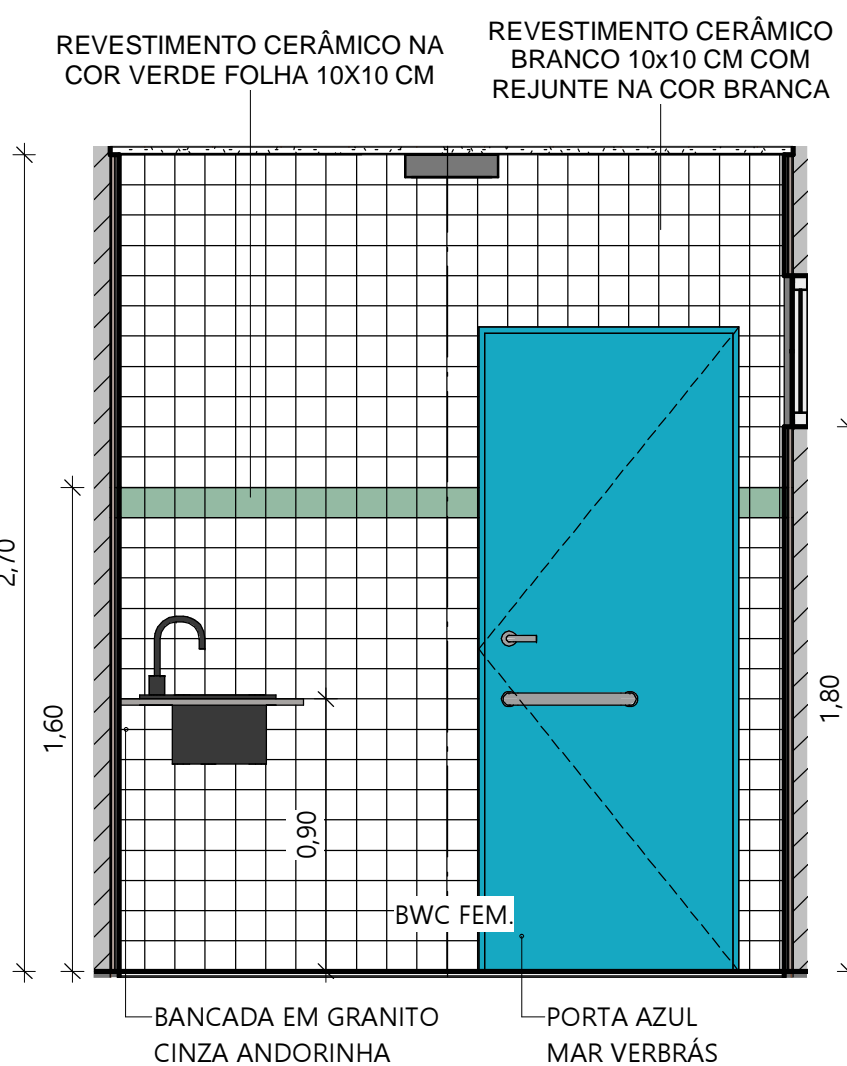

6 BWC FEMININO VISTA 02
ESC.: 1 : 25

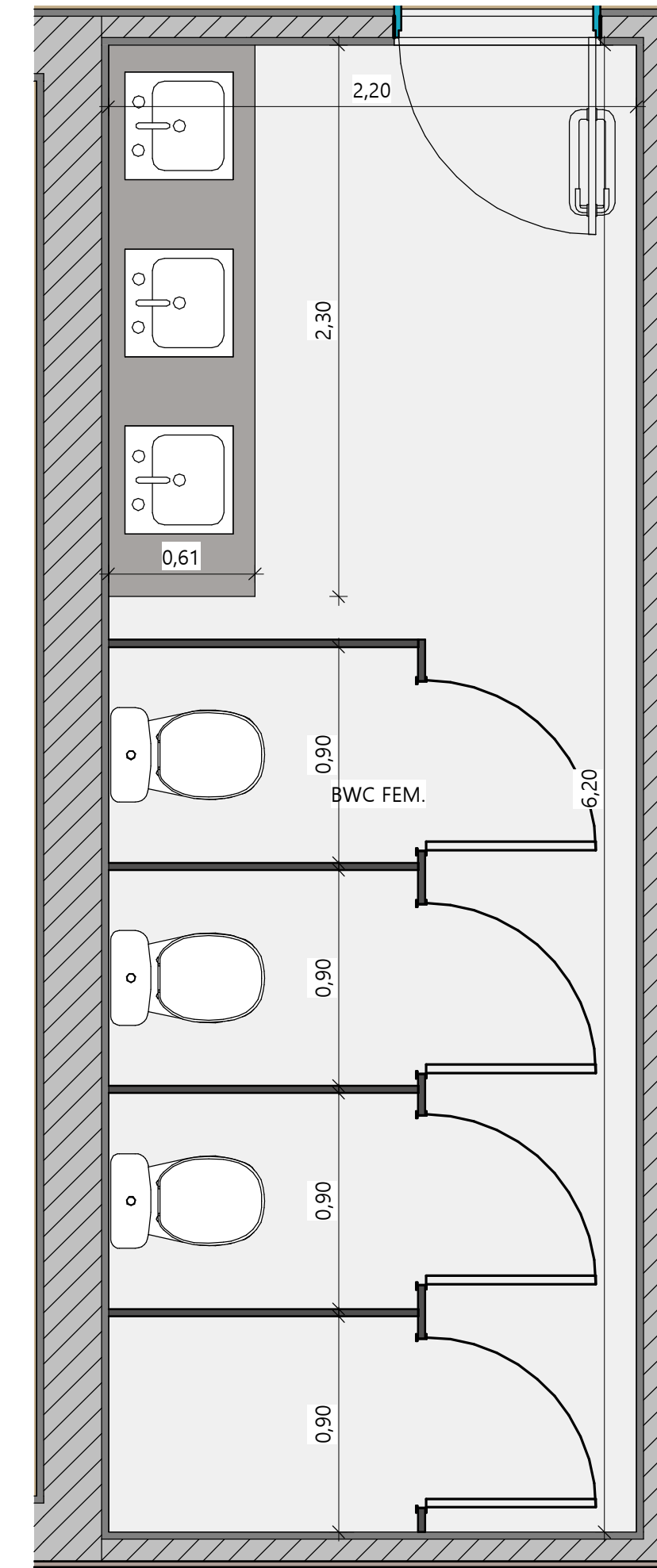

5 DETALHE BWC FEMININO
ESC.: 1 : 25

		GOVERNO DO ESTADO DO PIAUÍ	
SEDUC - SECRETARIA DE ESTADO DA EDUCAÇÃO			
DEPARTAMENTO: Gerência de Arquitetura e Engenharia		DESENHO: ARQ	
TÍTULO DO PROJETO: Unidade Escolar Araújo Luz		PRANCHA: 15	
ENDEREÇO DO SERVIÇO: Rua Egidio Francisco da Luz		ESCALA: 1 : 25	
MUNICÍPIO: Picos - PI	ZONA: Urbana	DATA DA VISITA: 16/02/2021	
TIPO DE PROJETO: Reforma e Ampliação		REGISTRO CAU: A158058-2	
LEVANTAMENTO REALIZADO POR: Thiago Habacuque Silva de Souza, CREA 1916353495		EMPRESA: Dasos Engenharia LTDA CNPJ 40.194.381/0001-01	
ARQUITETO DO PROJETO DE REFORMA: Amanda Moura		DESENHO: Autor	
COORDENADORAS DO PROJETO: Maria Tereza Vilar - CAU A177680-0 Paula Luz Tavares - CREA 1917721161		TÍTULO DO DESENHO: DETALHAMENTO BANHEIROS ALUNOS	
DATA: 09/07/2021	FASE: Arquitetônico Básico		

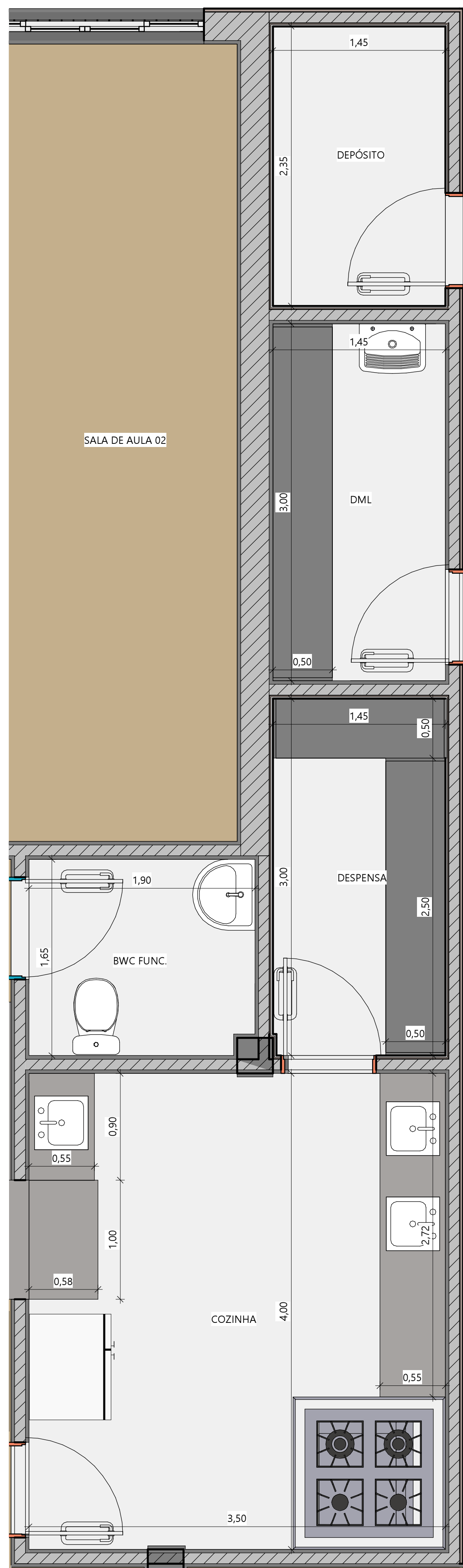

1

DETALHE COZINHA E SERVIÇO

ESC.: 1 : 25

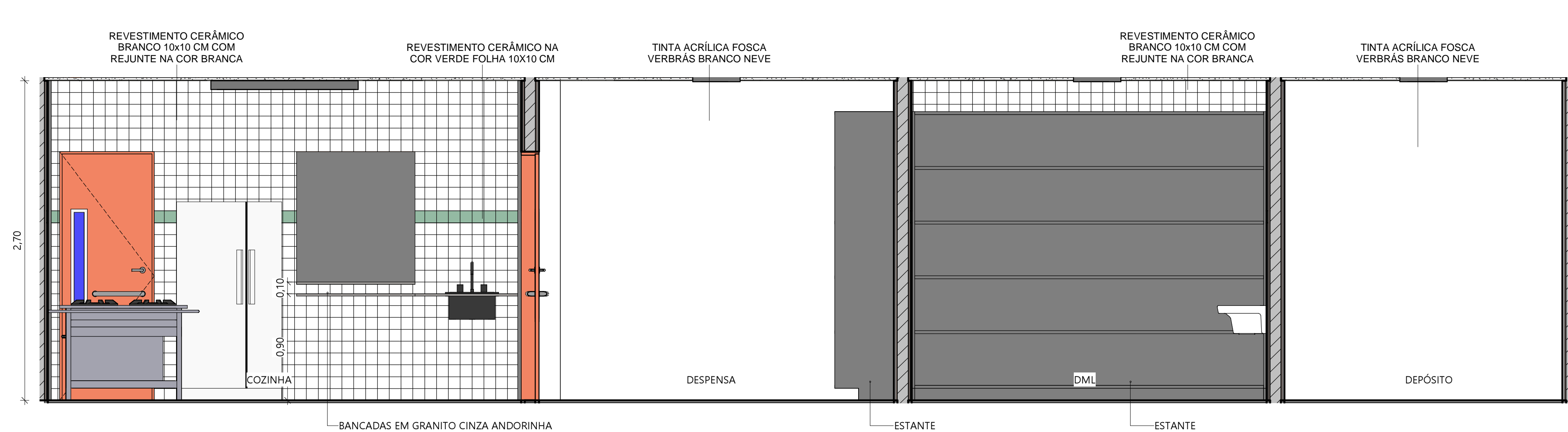

2

COZINHA E SERVIÇO VISTA 01

ESC.: 1 : 25

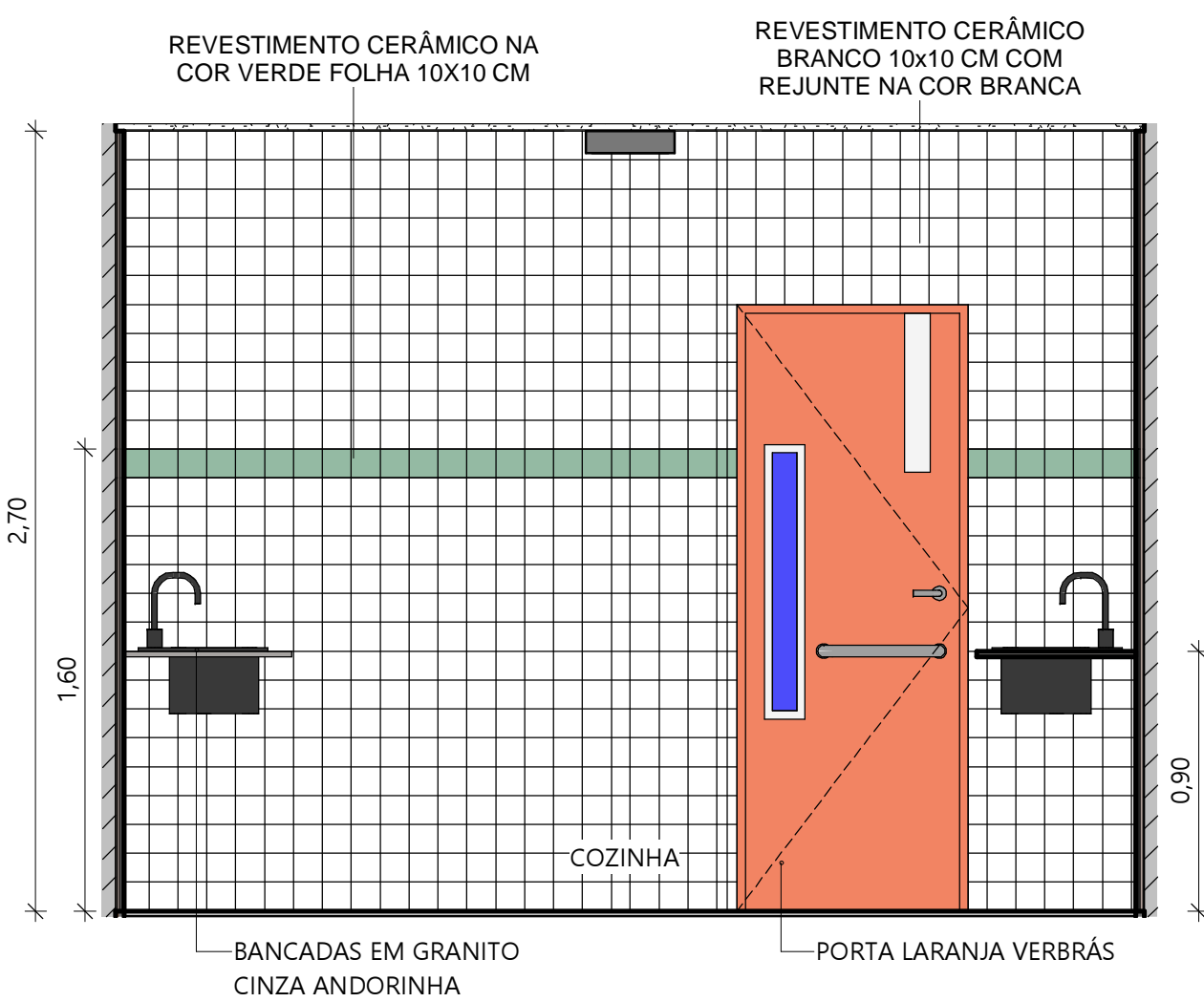

3

COZINHA VISTA 02

ESC.: 1 : 25

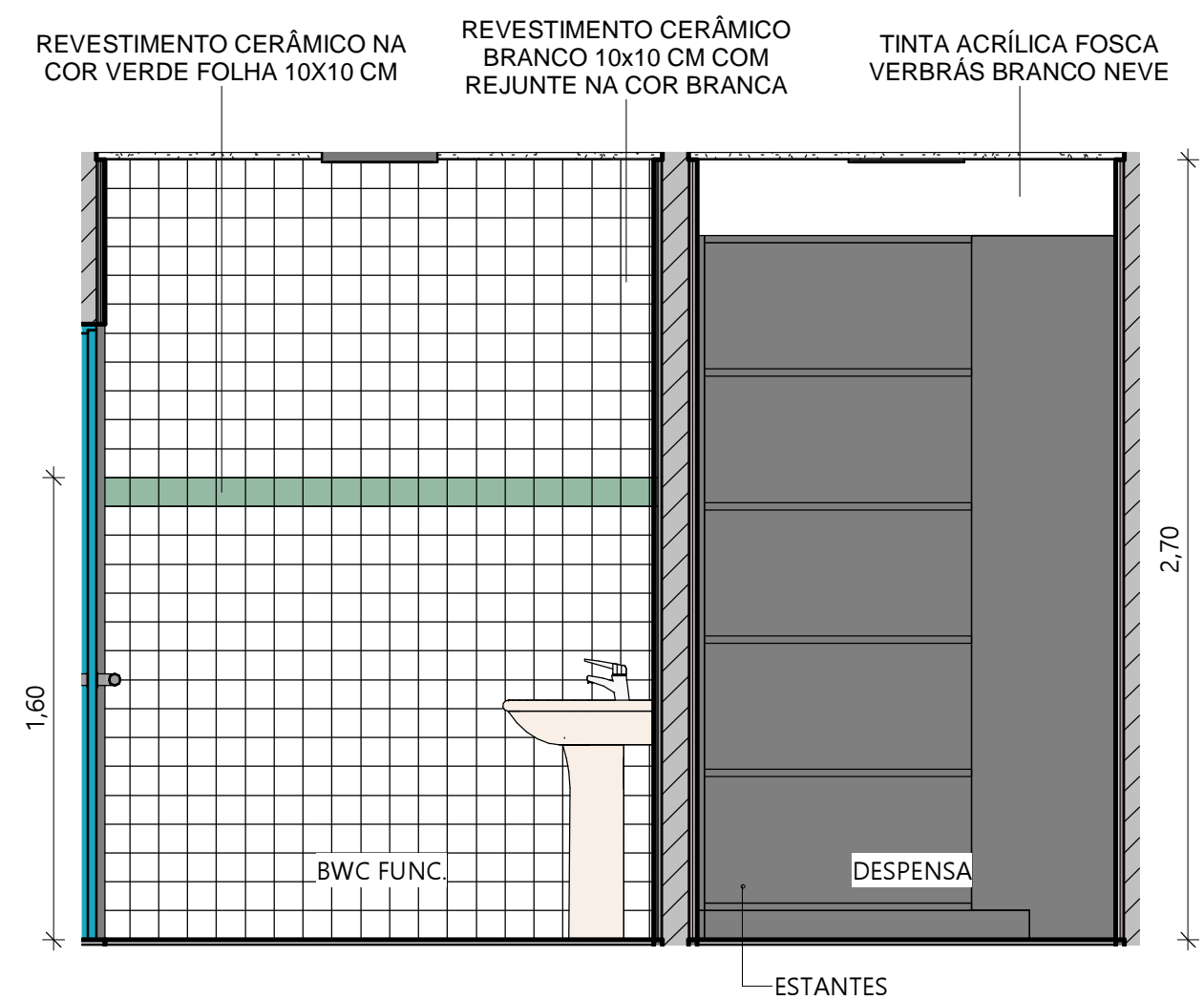

4

BWC FUNC. E DESPESA VISTA 02

ESC.: 1 : 25

 Piauí GOVERNO DO ESTADO		GOVERNO DO ESTADO DO PIAUÍ	
		SEDUC - SECRETARIA DE ESTADO DA EDUCAÇÃO	
DEPARTAMENTO: Gerência de Arquitetura e Engenharia		DESENHO: ARQ	
TÍTULO DO PROJETO: Unidade Escolar Araújo Luz		PRANCHA: 16	
ENDEREÇO DO SERVIÇO: Rua Egidio Francisco da Luz		ESCALA: 1 : 25	
MUNICÍPIO: Picos - PI	ZONA: Urbana	DATA DA VISITA: 16/02/2021	
TIPO DE PROJETO: Reforma e Ampliação		REGISTRO CAU: A158058-2	
LEVANTAMENTO REALIZADO POR: Thiago Habacuque Silva de Souza, CREA 1916353495		EMPRESA: Dastos Engenharia LTDA CNPJ 40.194.381/0001-01	
ARQUITETO DO PROJETO DE REFORMA: Amanda Moura		DESENHO: Autor	
COORDENADORAS DO PROJETO: Maria Tereza Vilar - CAU A177680-0 Paula Luz Tavares - CREA 1917721161		FASE: Arquitetônico Básico	
DATA: 09/07/2021		TÍTULO DO DESENHO: DETALHAMENTO COZINHA E SERVIÇO	

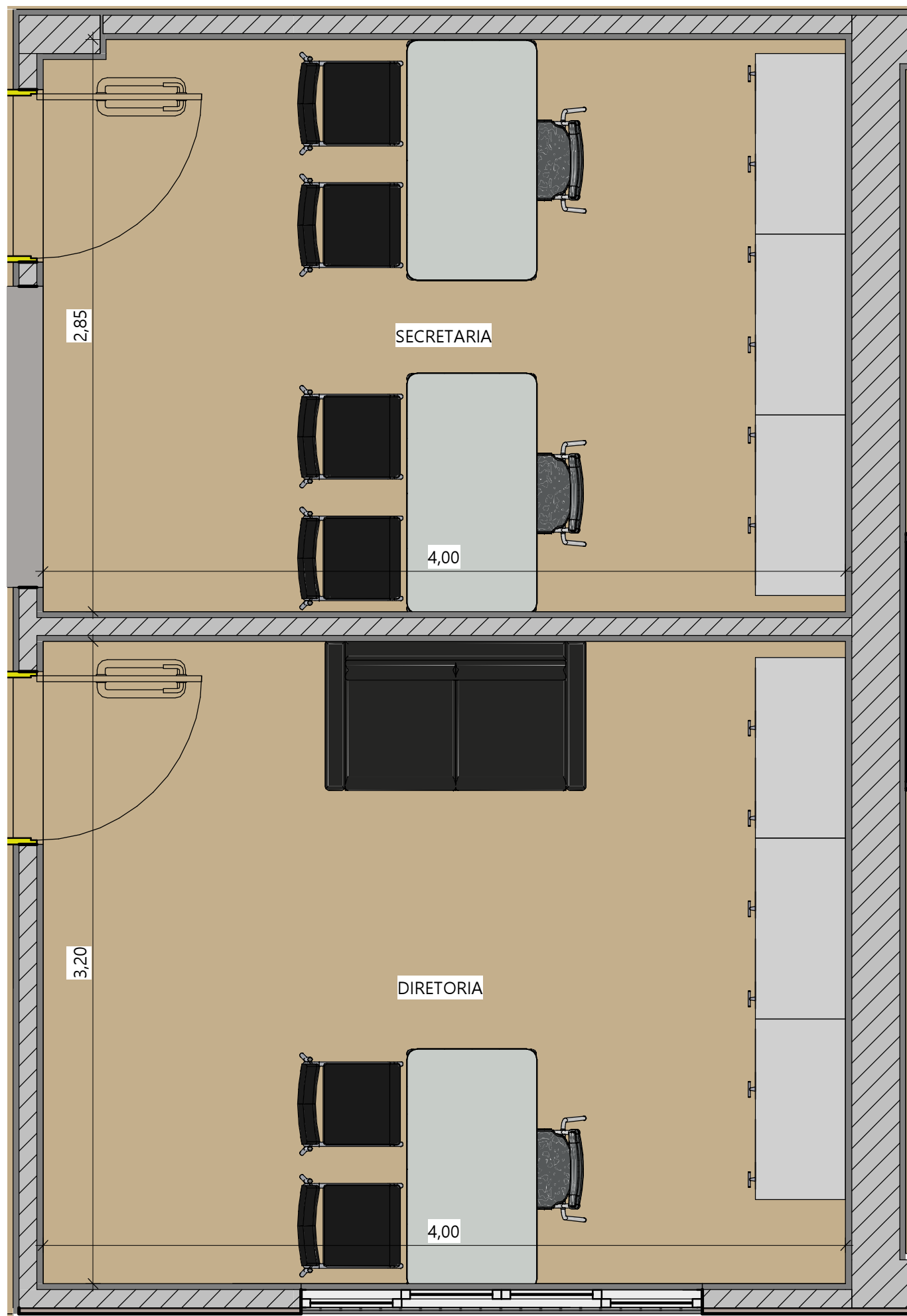

1 DETALHE SECRETARIA E DIRETORIA
ESC.: 1 : 25

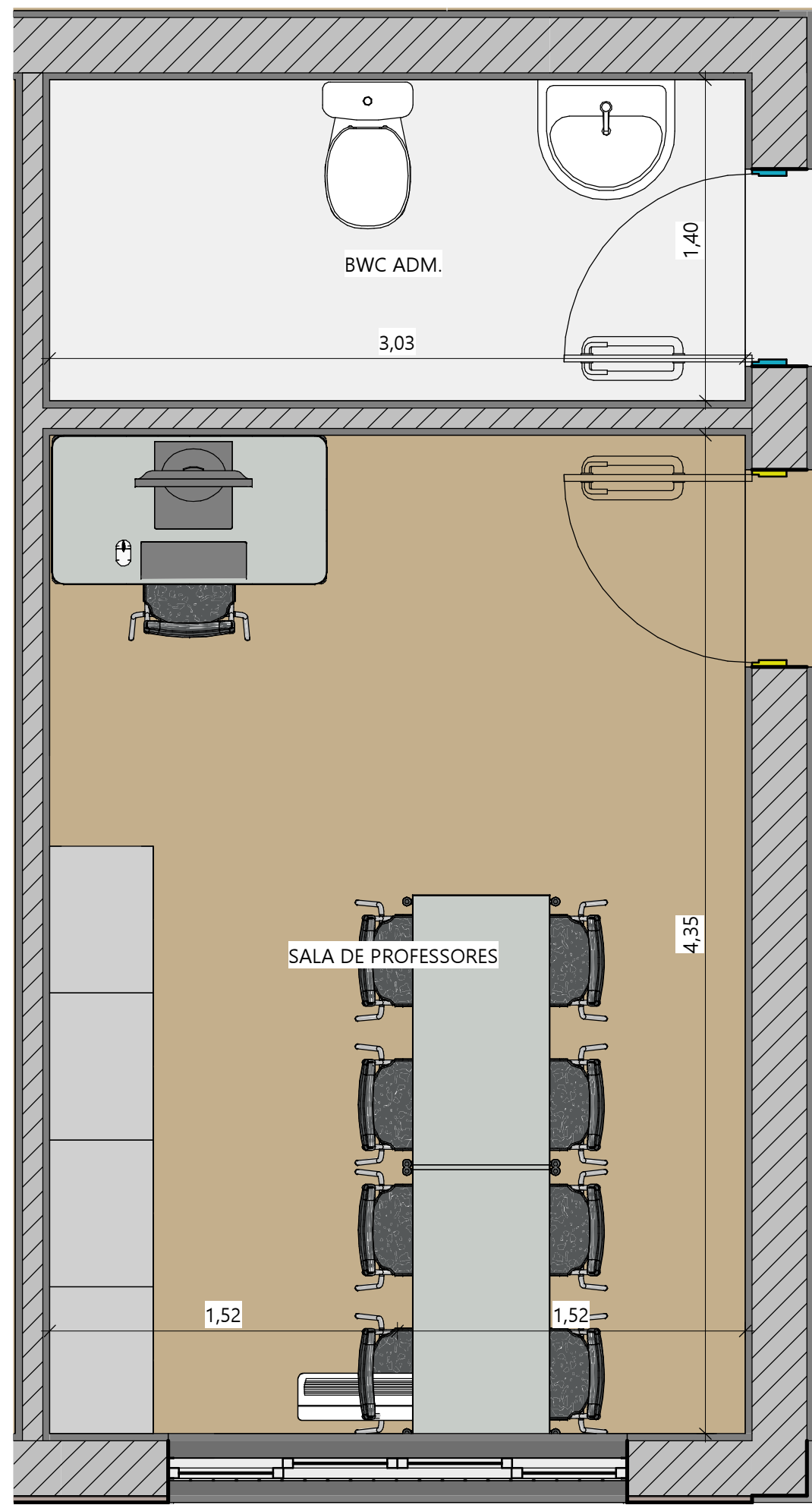

2 DETALHE SALA DE PROFESSORES E BWC ADM.
ESC.: 1 : 25

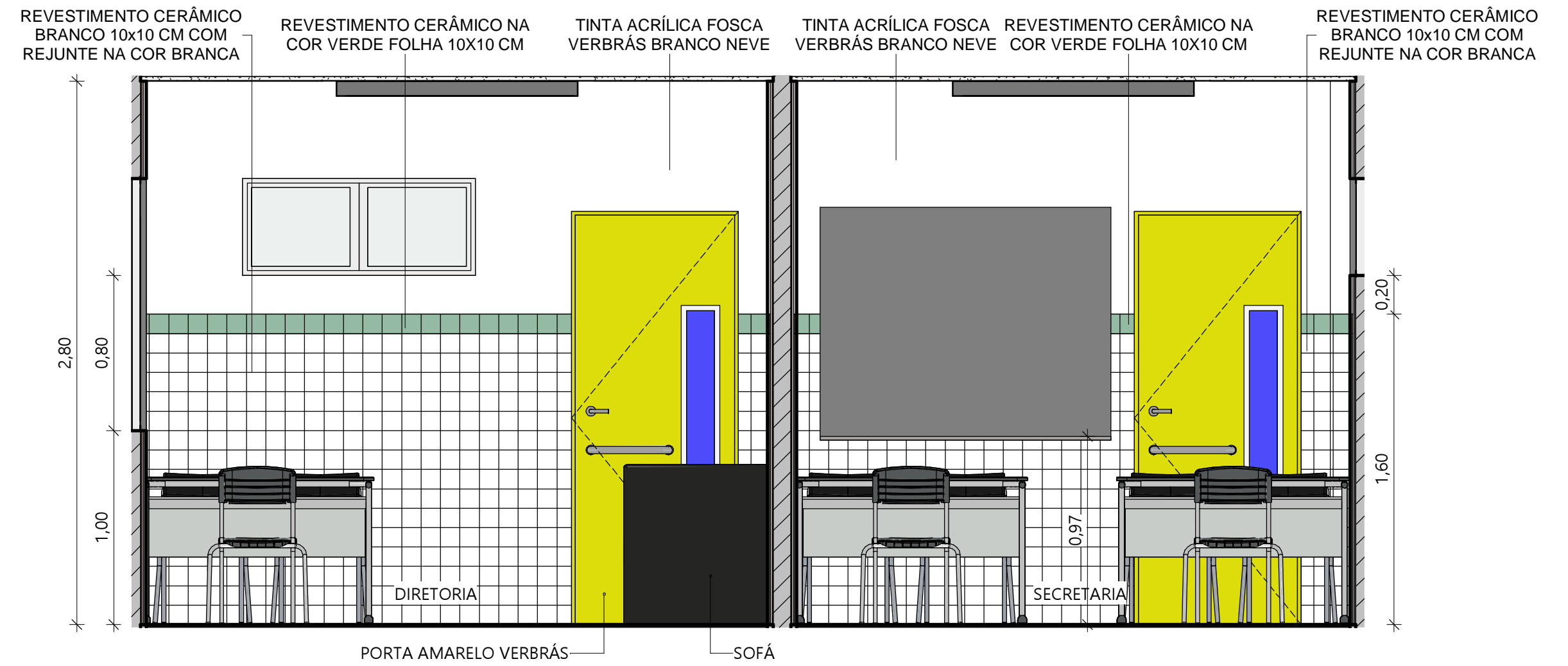

3 SECRETARIA E DIRETORIA VISTA 01
ESC.: 1 : 25

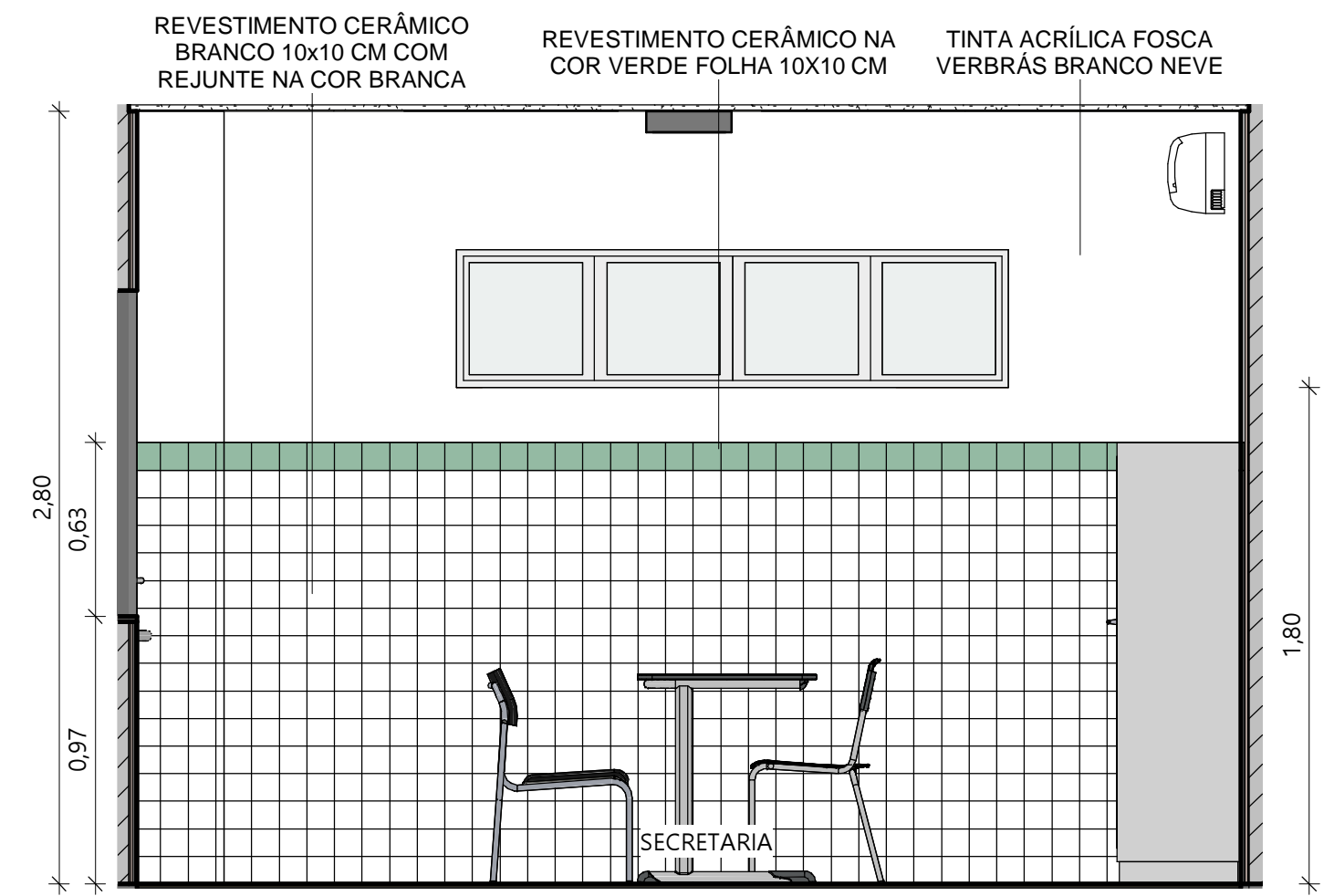

4 SECRETARIA VISTA 02
ESC.: 1 : 25

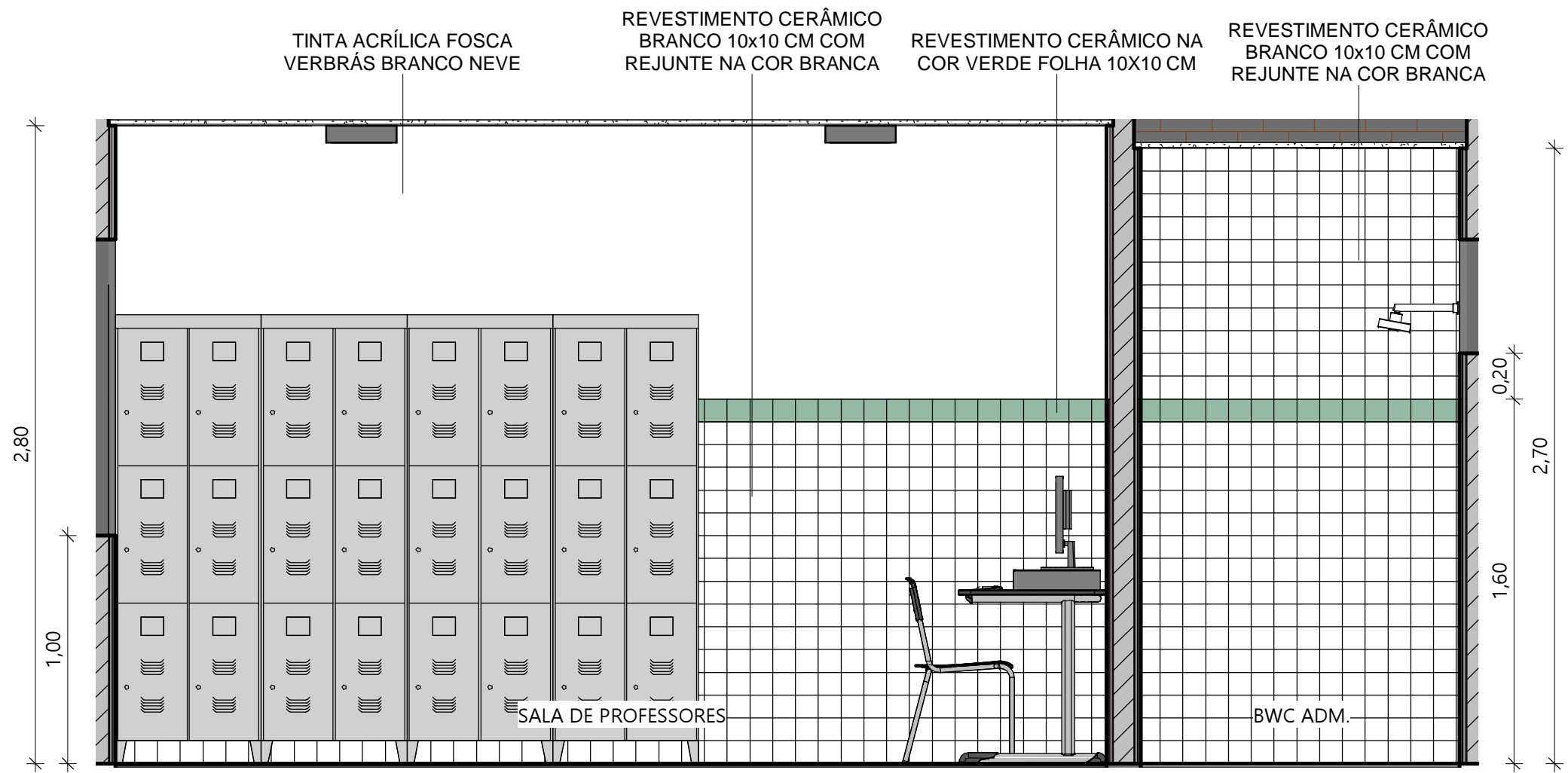

5 SALA DE PROFESSORES E BWC ADM. VISTA 01
ESC.: 1 : 25

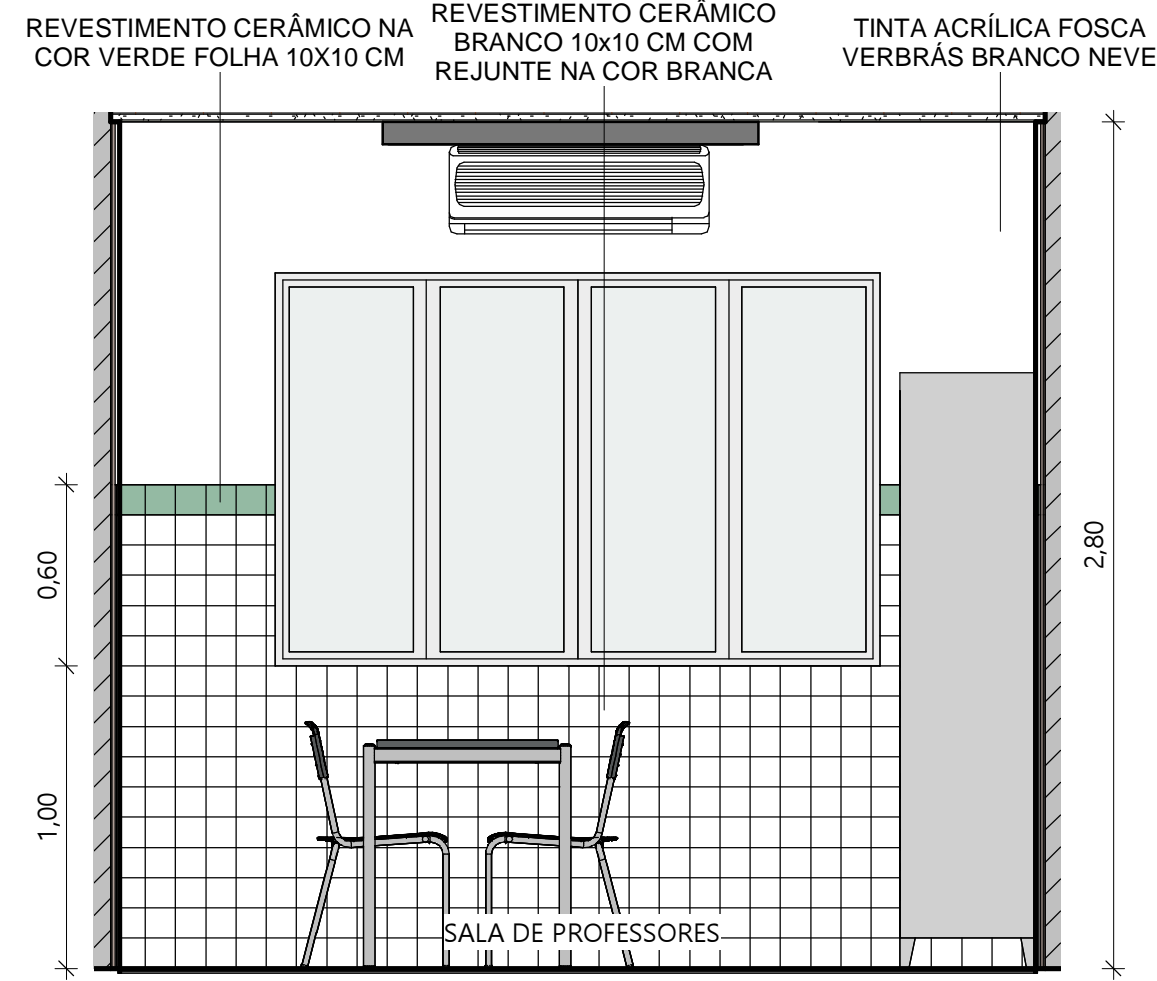

6 SALA DE PROFESSORES VISTA 02
ESC.: 1 : 25

 GOVERNO DO ESTADO DO PIAUÍ		GOVERNO DO ESTADO DO PIAUÍ	
SEDUC - SECRETARIA DE ESTADO DA EDUCAÇÃO		SEDUC - SECRETARIA DE ESTADO DA EDUCAÇÃO	
DEPARTAMENTO: Gerência de Arquitetura e Engenharia		DESENHO: ARQ	
TÍTULO DO PROJETO: Unidade Escolar Araújo Luz		PRANCHA: 17	
ENDEREÇO DO SERVIÇO: Rua Egidio Francisco da Luz		ZONA: Urbana	
MUNICÍPIO: Picos - PI		ZONA: Urbana	
TIPO DE PROJETO: Reforma e Ampliação		ESCALA: 1 : 25	
LEVANTAMENTO REALIZADO POR: Thiago Habacuque Silva de Souza, CREA 1916353495		DATA DA VISITA: 16/02/2021	
ARQUITETO DO PROJETO DE REFORMA: Amanda Moura		REGISTRO CAU: A158058-2	
COORDENADORAS DO PROJETO: Maria Tereza Vilar - CAU A177680-0 Paula Luz Tavares - CREA 1917721161		EMPRESA: Dasos Engenharia LTDA CNPJ 40.194.381/0001-01	
DATA: 09/07/2021	FASE: Arquitetônico Básico	DESENHO: Autor	
TÍTULO DO DESENHO: DETALHAMENTO ADMINISTRAÇÃO			

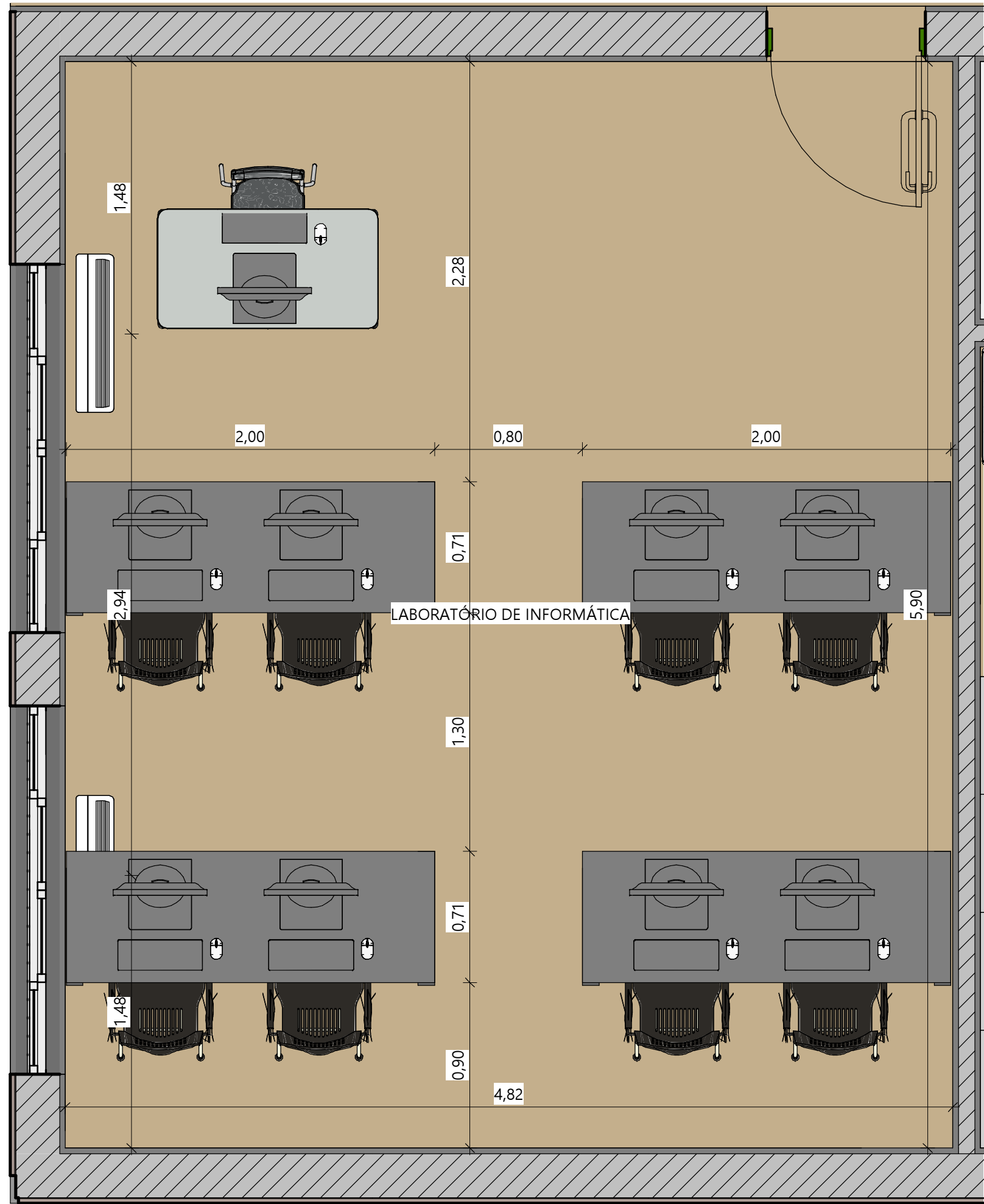

1 DETALHE LAB. DE INFORMÁTICA
ESC.: 1 : 25

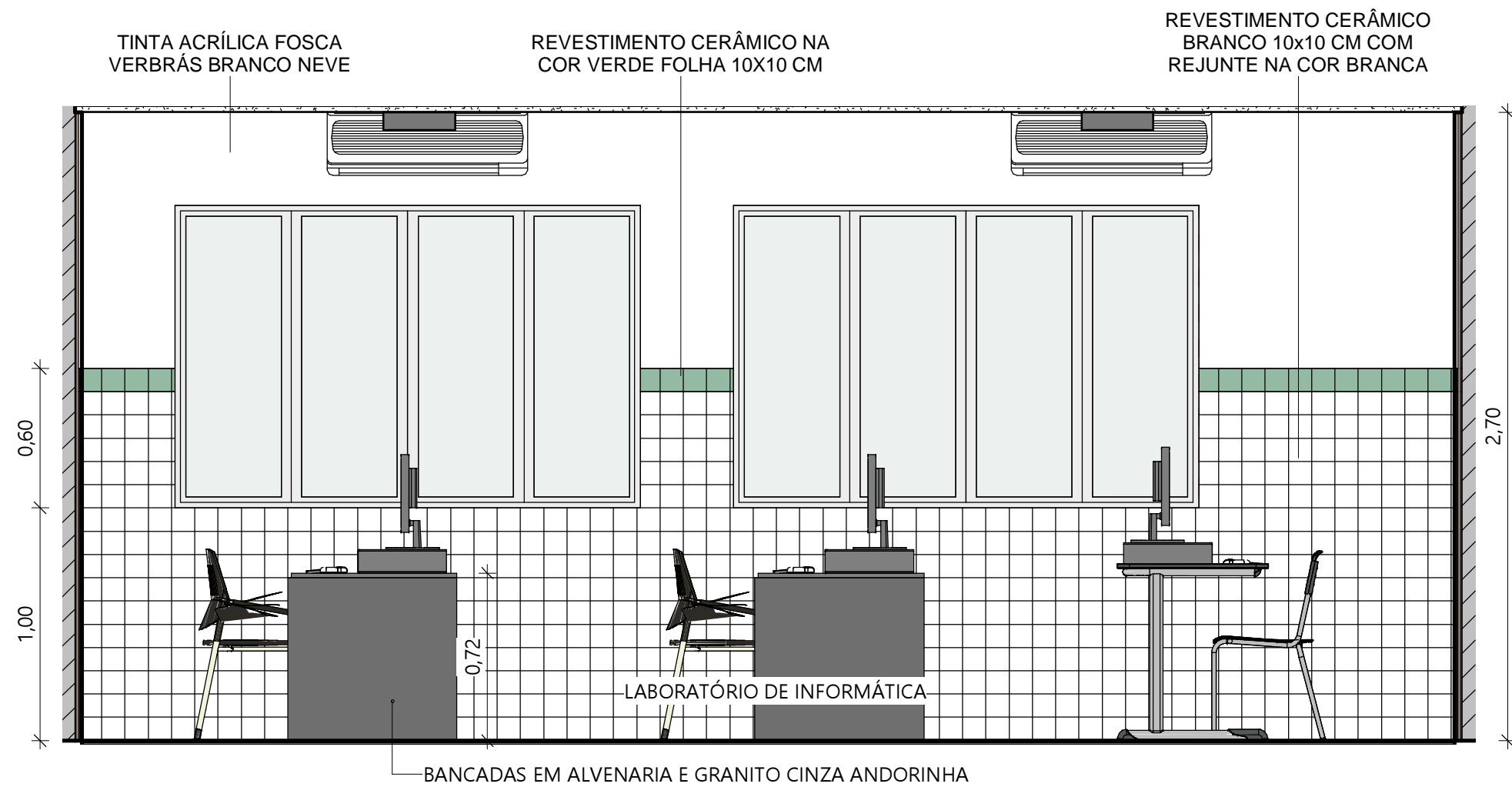

2 LAB. DE INFORMÁTICA VISTA 01
ESC.: 1 : 25

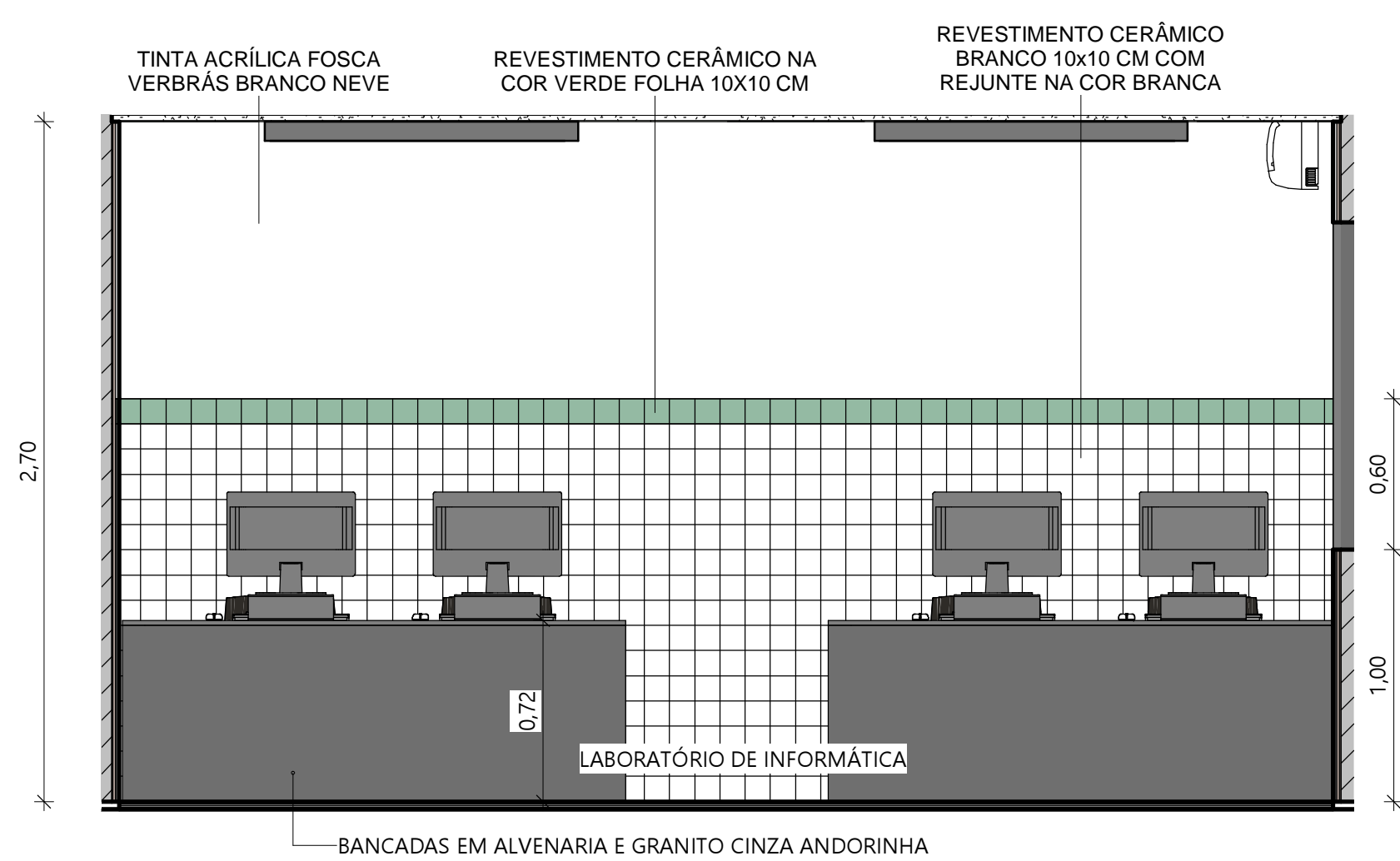

3 LAB. DE INFORMÁTICA VISTA 02
ESC.: 1 : 25

 Piauí GOVERNO DO ESTADO		GOVERNO DO ESTADO DO PIAUÍ	
		SEDUC - SECRETARIA DE ESTADO DA EDUCAÇÃO	
DEPARTAMENTO: Gerência de Arquitetura e Engenharia		DESENHO: ARQ	
TÍTULO DO PROJETO: Unidade Escolar Araújo Luz		PRANCHA: 18	
ENDEREÇO DO SERVIÇO: Rua Egidio Francisco da Luz		ESCALA: 1 : 25	
MUNICÍPIO: Picos - PI	ZONA: Urbana	DATA DA VISITA: 16/02/2021	
TIPO DE PROJETO: Reforma e Ampliação		REGISTRO CAU: A158058-2	
LEVANTAMENTO REALIZADO POR: Thiago Habacuque Silva de Souza, CREA 1916353495		ARQUITETO DO PROJETO DE REFORMA: Amanda Moura	
COORDENADORAS DO PROJETO: Maria Tereza Vilar - CAU A177680-0 Paula Luz Tavares - CREA 1917721161		EMPRESA: Dasos Engenharia LTDA CNPJ 40.194.381/0001-01	
DATA: 09/07/2021	FASE: Arquitetônico Básico	DESENHO: Autor	
TÍTULO DO DESENHO DETALHAMENTO LABORATÓRIO DE INFORMÁTICA			

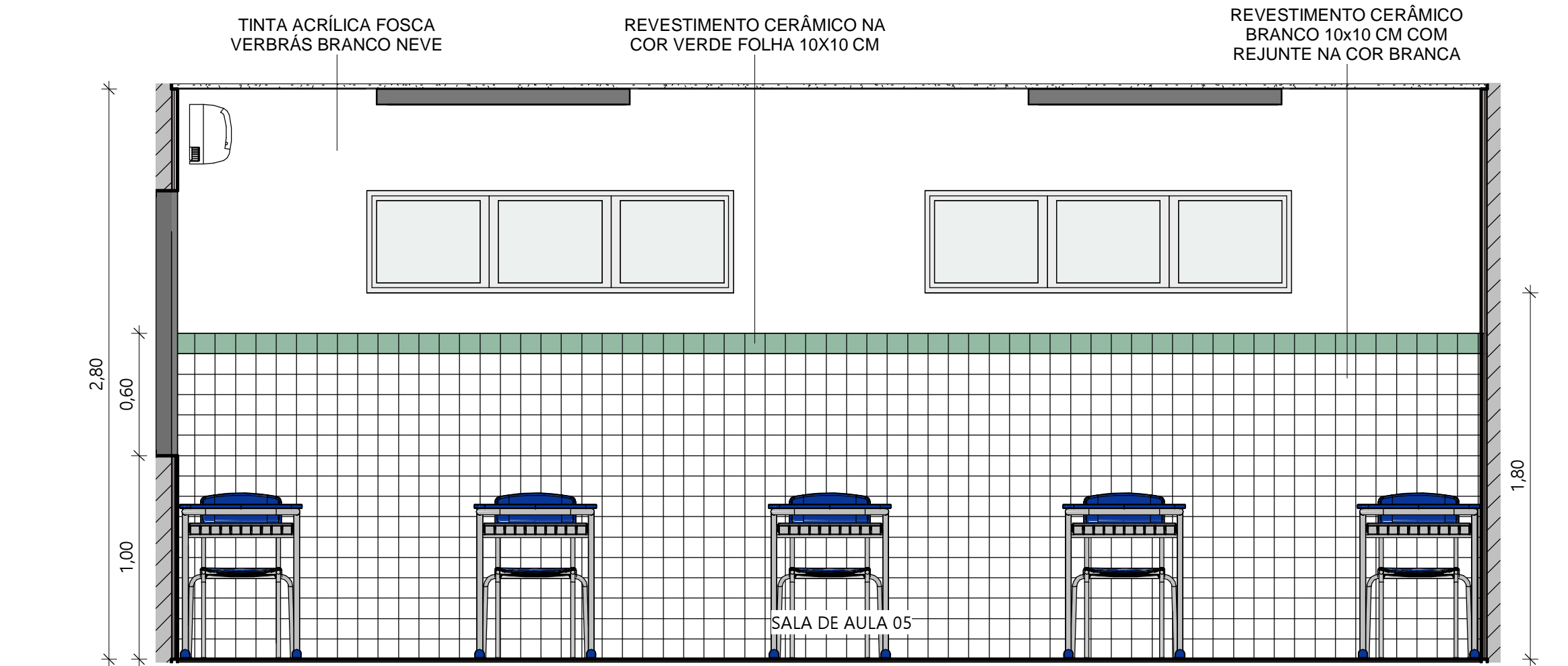
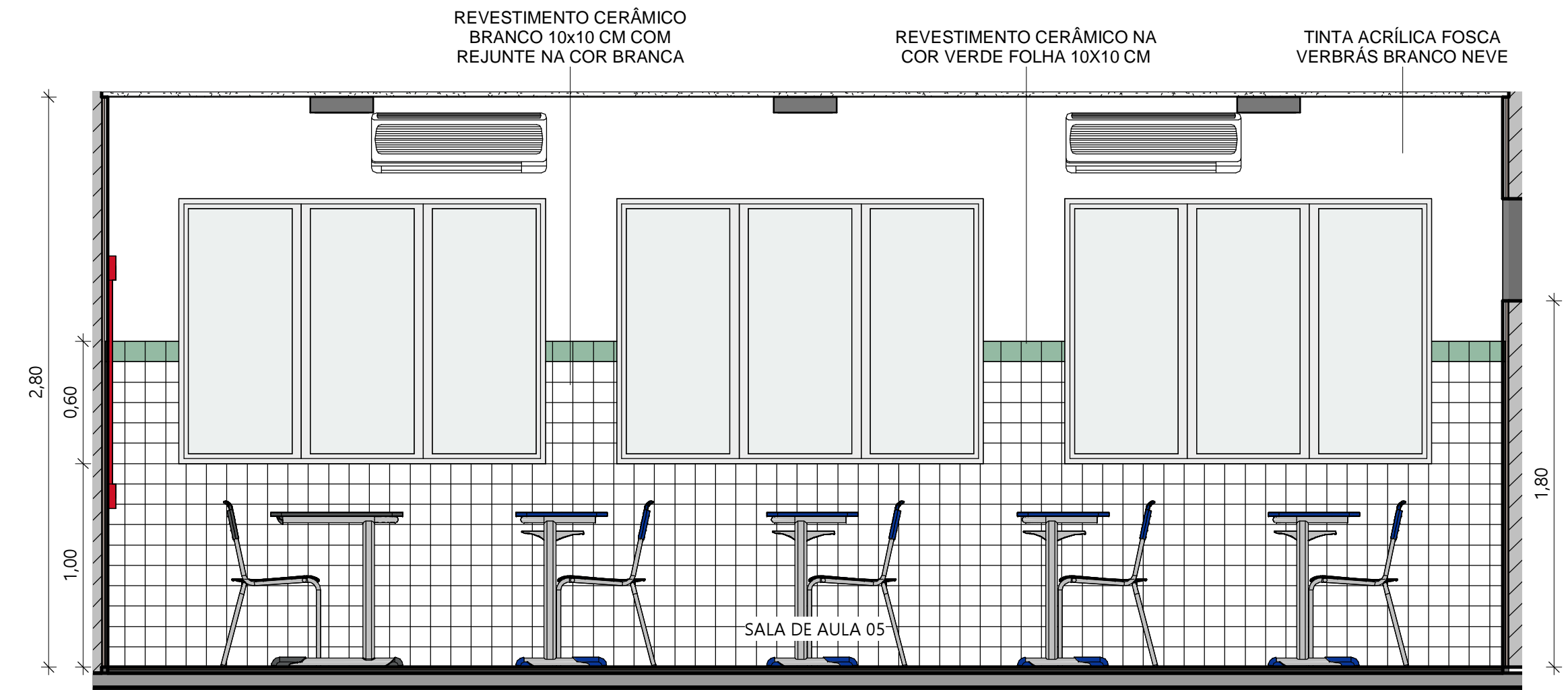
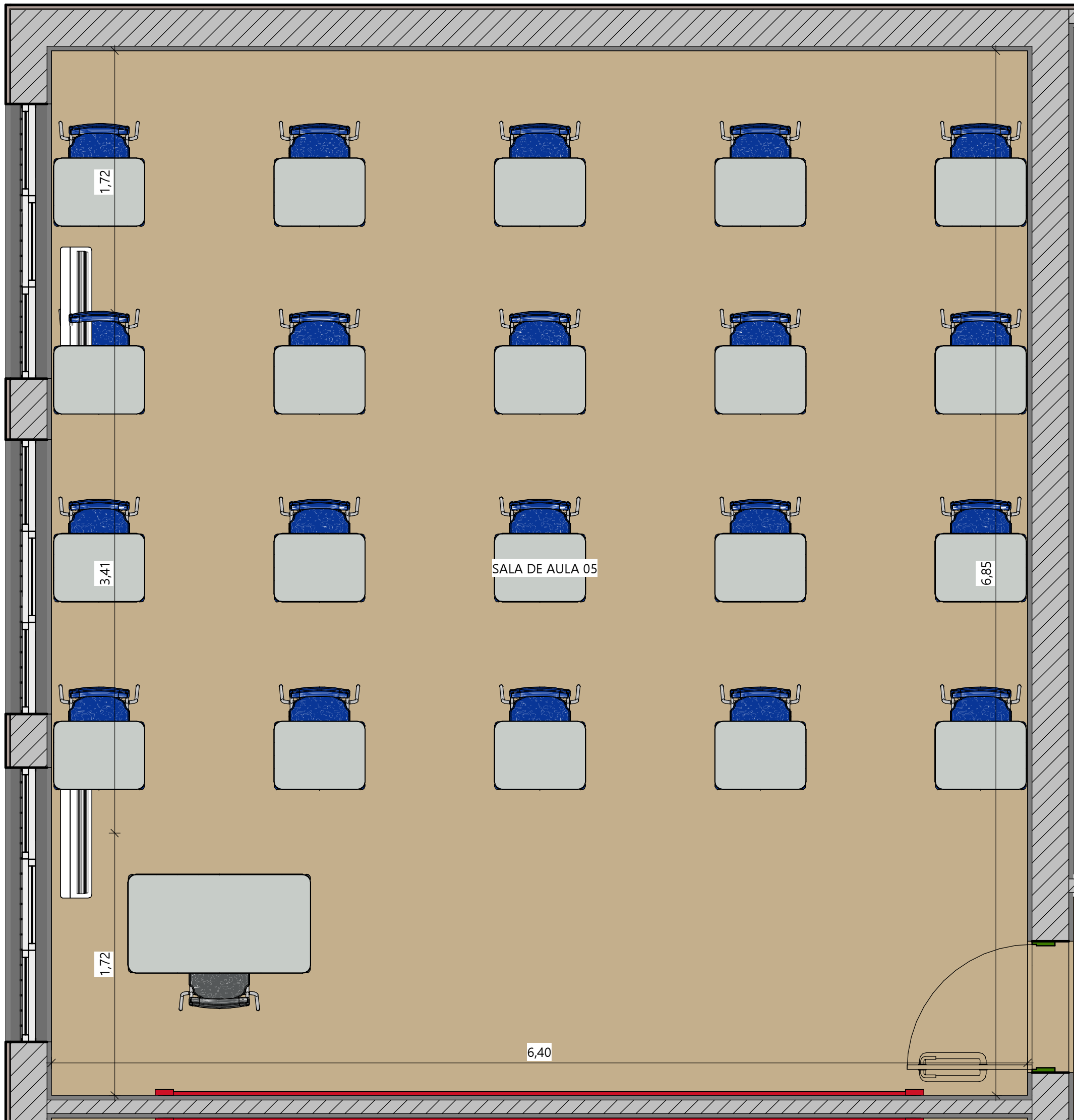

3 SALA DE AULA 05 VISTA 02
ESC.: 1 : 25

1 DETALHE SALA DE AULA 05
ESC.: 1 : 25

 GOVERNO DO ESTADO DO PIAUÍ		SEDUC - SECRETARIA DE ESTADO DA EDUCAÇÃO	
DEPARTAMENTO: Gerência de Arquitetura e Engenharia		DESENHO: ARQ	
TÍTULO DO PROJETO: Unidade Escolar Araújo Luz		PRANCHA: 19	
ENDEREÇO DO SERVIÇO: Rua Egidio Francisco da Luz		ESCALA: 1 : 25	
MUNICÍPIO: Picos - PI	ZONA: Urbana	DATA DA VISITA: 16/02/2021	
TIPO DE PROJETO: Reforma e Ampliação		LEVANTAMENTO REALIZADO POR: Thiago Habacuque Silva de Souza, CREA 1916353495	
ARQUITETO DO PROJETO DE REFORMA: Amanda Moura		REGISTRO CAU: A158058-2	
COORDENADORAS DO PROJETO: Maria Tereza Vilar - CAU A177680-0 Paula Luz Tavares - CREA 1917721161		EMPRESA: Dasos Engenharia LTDA CNPJ 40.194.381/0001-01	
DATA: 09/07/2021	FASE: Arquitetônico Básico	DESENHO: Autor	
TÍTULO DO DESENHO DETALHAMENTO SALA DE AULA 05			

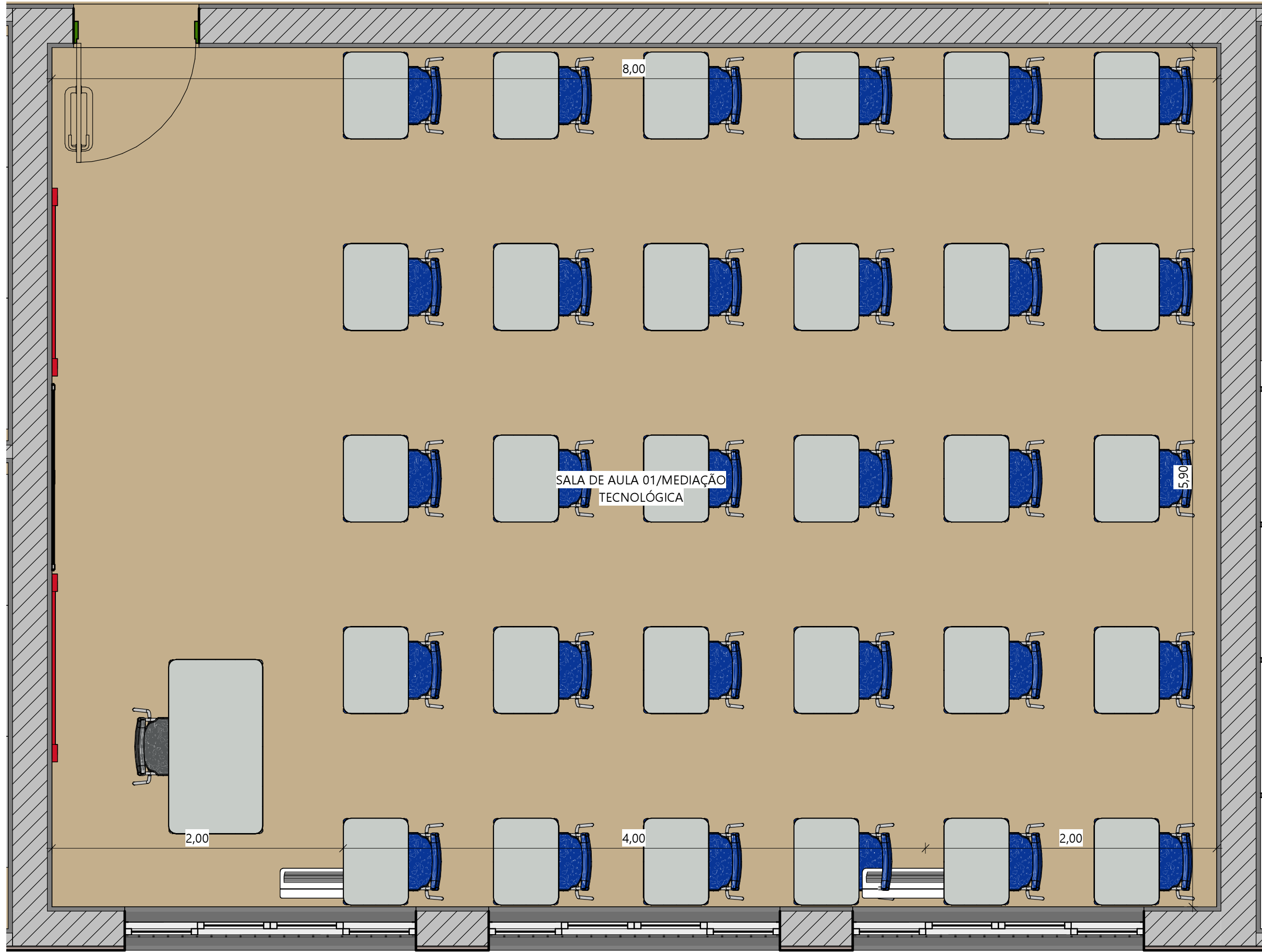

1 DETALHE SALA DE AULA 01/MEDIAÇÃO TECNOLÓGICA
ESC.: 1 : 25

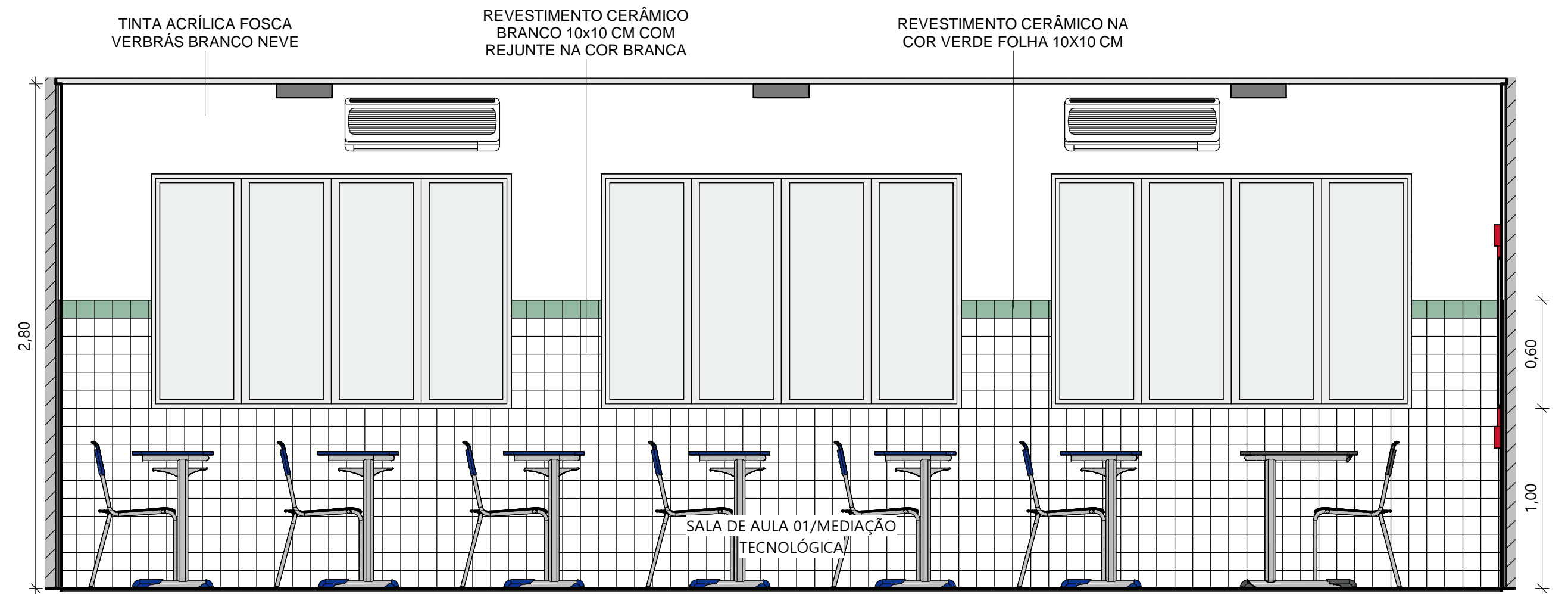

2 SALA DE AULA 01/MEDIAÇÃO TECNOLÓGICA VISTA 01
ESC.: 1 : 25

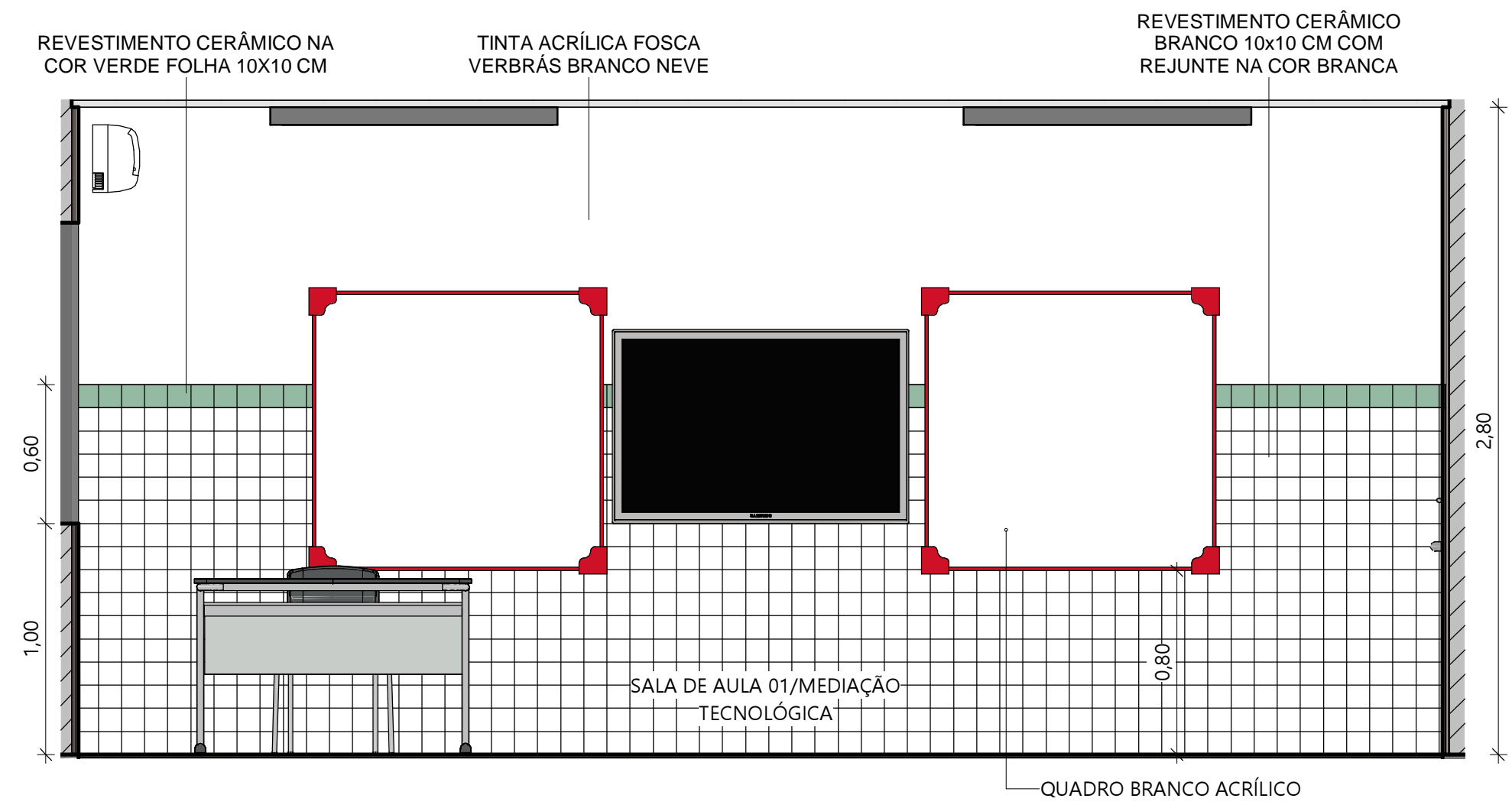

3 SALA DE AULA 01/MEDIAÇÃO TECNOLÓGICA VISTA 02
ESC.: 1 : 25

 GOVERNO DO ESTADO DO PIAUÍ		GOVERNO DO ESTADO DO PIAUÍ	
		SEDUC - SECRETARIA DE ESTADO DA EDUCAÇÃO	
DEPARTAMENTO: Gerência de Arquitetura e Engenharia		DESENHO: ARQ	
TÍTULO DO PROJETO: Unidade Escolar Araújo Luz		PRANCHA: 20	
ENDEREÇO DO SERVIÇO: Rua Egidio Francisco da Luz		ESCALA: 1 : 25	
MUNICÍPIO: Picos - PI	ZONA: Urbana	DATA DA VISITA: 16/02/2021	
TIPO DE PROJETO: Reforma e Ampliação		REGISTRO CAU: A158058-2	
LEVANTAMENTO REALIZADO POR: Thiago Habacuque Silva de Souza, CREA 1916353495		EMPRESA: Dasos Engenharia LTDA CNPJ 40.194.381/0001-01	
ARQUITETO DO PROJETO DE REFORMA: Amanda Moura		DESENHO: Autor	
COORDENADORAS DO PROJETO: Maria Tereza Vilar - CAU A177680-0 Paula Luz Tavares - CREA 1917721161		TÍTULO DO DESENHO: DETALHAMENTO SALA DE AULA 01/MEDIAÇÃO TECNOLÓGICA	
DATA: 09/07/2021	FASE: Arquitetônico Básico		

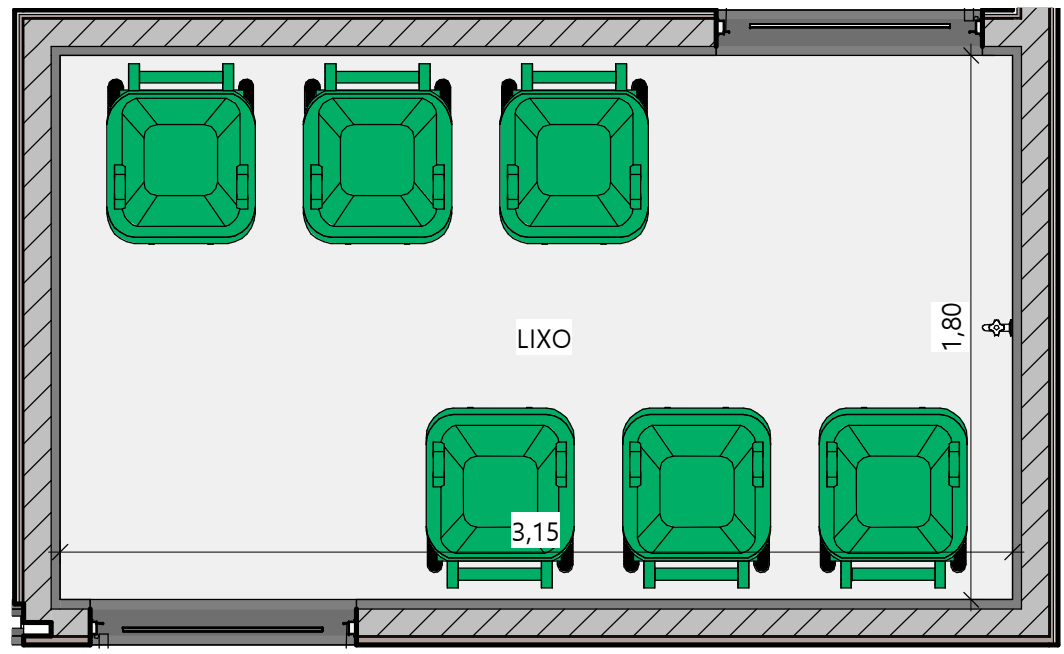

1 DETALHE LIXO
ESC.: 1 : 25

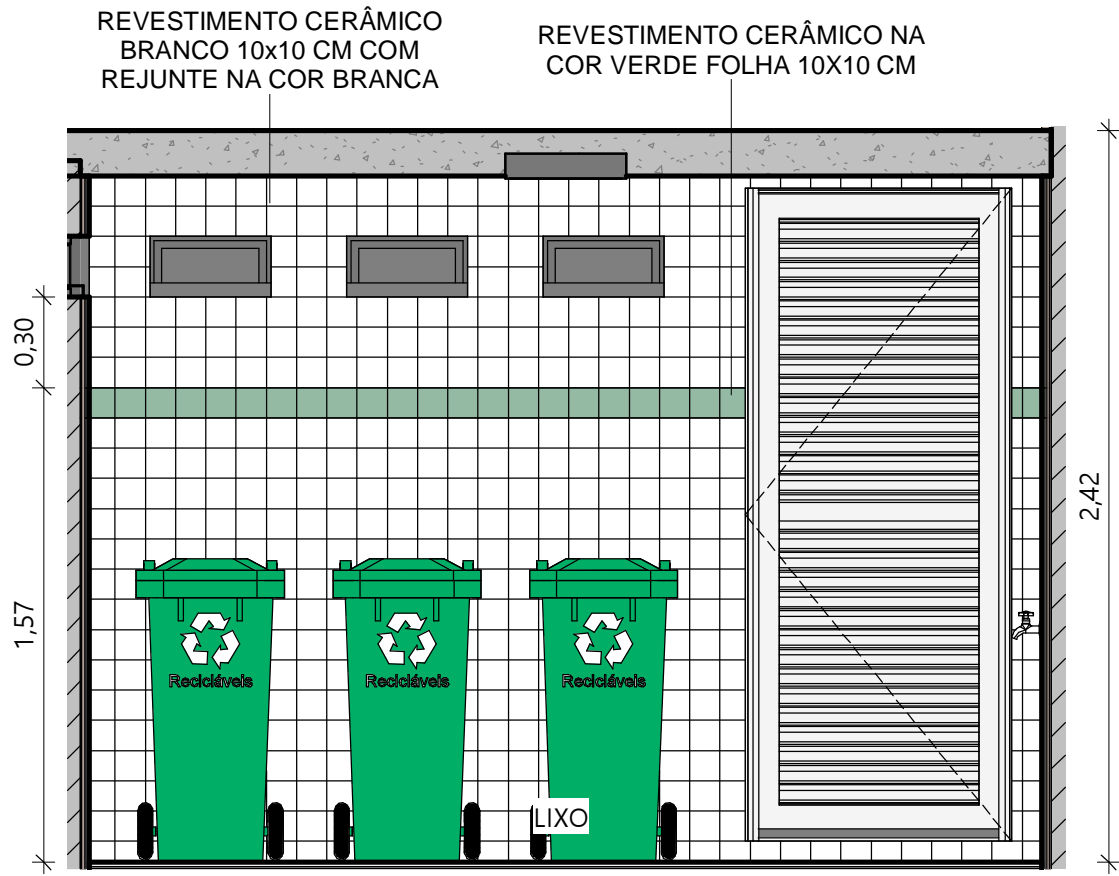

2 LIXO VISTA 01
ESC.: 1 : 25

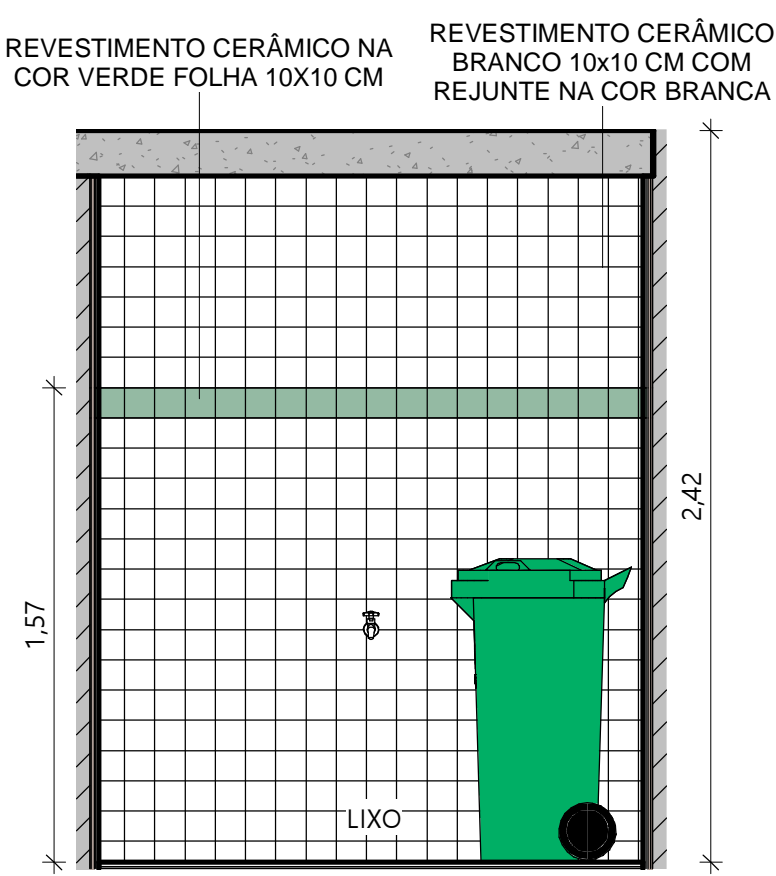

3 LIXO VISTA 02
ESC.: 1 : 25



4 DETALHE CASA DE GÁS
ESC.: 1 : 25

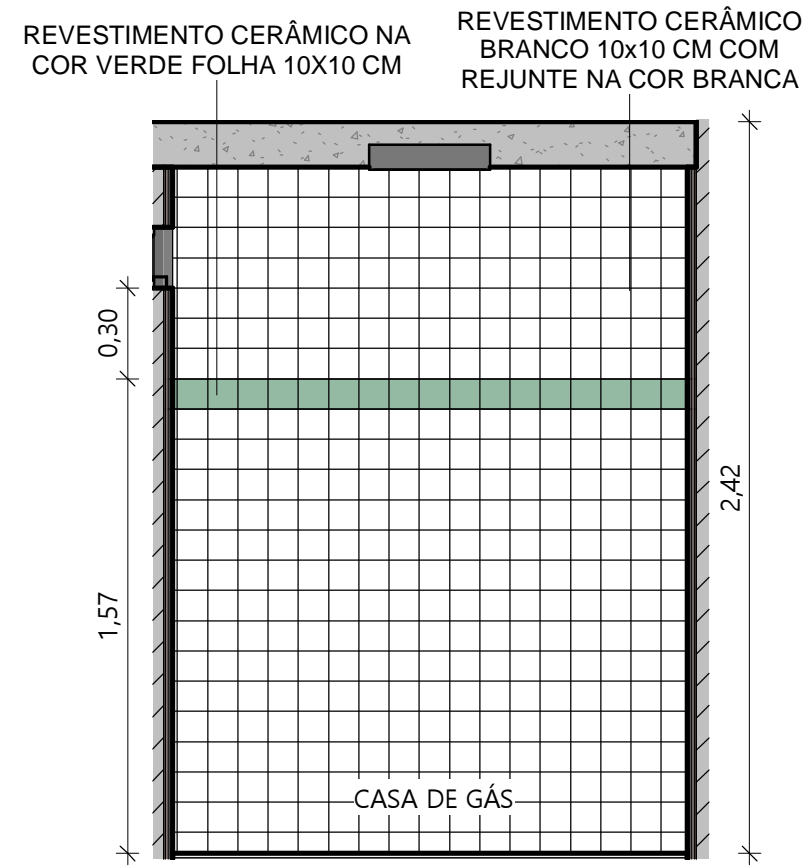

5 CASA DE GÁS VISTA 01
ESC.: 1 : 25

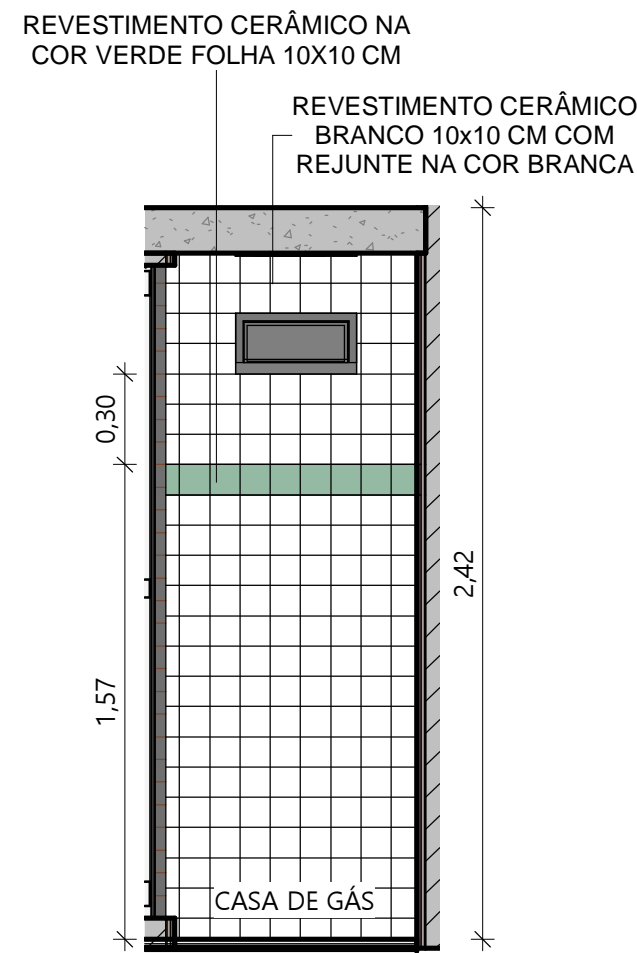

6 CASA DE GÁS VISTA 02
ESC.: 1 : 25

 Piauí GOVERNO DO ESTADO		GOVERNO DO ESTADO DO PIAUÍ	
		SEDUC - SECRETARIA DE ESTADO DA EDUCAÇÃO	
DEPARTAMENTO: Gerência de Arquitetura e Engenharia		DESENHO: ARQ	
TÍTULO DO PROJETO: Unidade Escolar Araújo Luz		21	
ENDEREÇO DO SERVIÇO: Rua Egidio Francisco da Luz			
MUNICÍPIO: Picos - PI	ZONA: Urbana	PRANCHA:	
TIPO DE PROJETO: Reforma e Ampliação		ESCALA: 1 : 25	
LEVANTAMENTO REALIZADO POR: Thiago Habacuque Silva de Souza, CREA 1916353495		DATA DA VISITA: 16/02/2021	
ARQUITETO DO PROJETO DE REFORMA: Amanda Moura		REGISTRO CAU: A158058-2	
COORDENADORAS DO PROJETO: Maria Tereza Vilar - CAU A177680-0 Paula Luz Tavares - CREA 1917721161		EMPRESA: Dasos Engenharia LTDA CNPJ 40.194.381/0001-01	
DATA: 09/07/2021	FASE: Arquitetônico Básico	DESENHO: Autor	
TÍTULO DO DESENHO DETALHAMENTO LIXO E CASA DE GÁS			