

ESQUADRIAS BLOCO PRINCIPAL ESCOLA						
IT	DESCRIÇÃO (Largura x Profundidade x Altura)	ÁREA (m²)	TIPO	DESCRIÇÃO DA ESQUADRIA	QUANTIDADE (unidades)	ÁREA TOTAL (m²)
P1	0,30 x 2,10 x 0,30		ABRIR	CHUVA E METEOR		
P2	0,30 x 1,30 x 0,30		ABRIR	MADEIRA		
P3	0,30 x 1,30 x 0,30		ABRIR	CHUVA E METEOR		
JANELAS						
IT	DESCRIÇÃO (Largura x Altura x Profundidade)	ÁREA (m²)	TIPO	DESCRIÇÃO DA ESQUADRIA	QUANTIDADE (unidades)	ÁREA TOTAL (m²)
J1	1,00 x 1,30 x 1,00		JANELA			
J2	1,30 x 1,30 x 1,10		JANELA	FERRÃO E VEDRO		
BACIAIS						
IT	DESCRIÇÃO (Largura x Altura x Profundidade)	ÁREA (m²)	TIPO	DESCRIÇÃO DA ESQUADRIA	QUANTIDADE (unidades)	ÁREA TOTAL (m²)
B1	1,00 x 1,00 x 1,00		BACIAIS			
B2	1,10 x 0,70 x 1,25		BACIAIS	FERRÃO E VEDRO		
B3	0,30 x 0,60 x 1,00		BACIAIS			
B4	0,30 x 1,30 x 1,00		BACIAIS			

ESQUADRIAS BLOCO ANEXO						
IT	DESCRIÇÃO (Largura x Profundidade x Altura)	ÁREA (m²)	TIPO	DESCRIÇÃO DA ESQUADRIA	QUANTIDADE (unidades)	ÁREA TOTAL (m²)
P1	1,15 x 2,10 x 0,30		ABRIR	CHUVA E METEOR		
P2	0,30 x 2,10 x 0,30		ABRIR			
JANELAS						
IT	DESCRIÇÃO (Largura x Altura x Profundidade)	ÁREA (m²)	TIPO	DESCRIÇÃO DA ESQUADRIA	QUANTIDADE (unidades)	ÁREA TOTAL (m²)
J1	1,00 x 1,30 x 1,00		BACIAIS	FERRÃO E VEDRO		
J2	0,40 x 0,40 x 1,75		BACIAIS			

ESPECIFICAÇÕES

PAVIMENTAÇÃO

- PISO DE ALTA-RESISTÊNCIA SOBRE CONTRA-PISO DE CONCRETO, COR CINZA, PLACAS 1,5x1,5m, JUNTAS ACRÍLICAS COR BRONZE.
- CERÂMICA NA COR BRANCO TAMANHO 45x45
- CIMENTO ASPERO.

FORROS

- FORRO EM GESSO.
- FORRO EM PLACAS DE PVC.
- COBERTURA EM TELHA CERÂMICA E MADEIRA APARELHADA, APARENTES.

REVESTIMENTOS/PINTURAS

- PINTURA COM TINTA PVA.
- REVESTIMENTO CERÂMICO 45x45cm, NA COR BRANCA ALTURA DE 1,60m DO PISO E ACIMA COM PINTURA ATÉ O TETO.

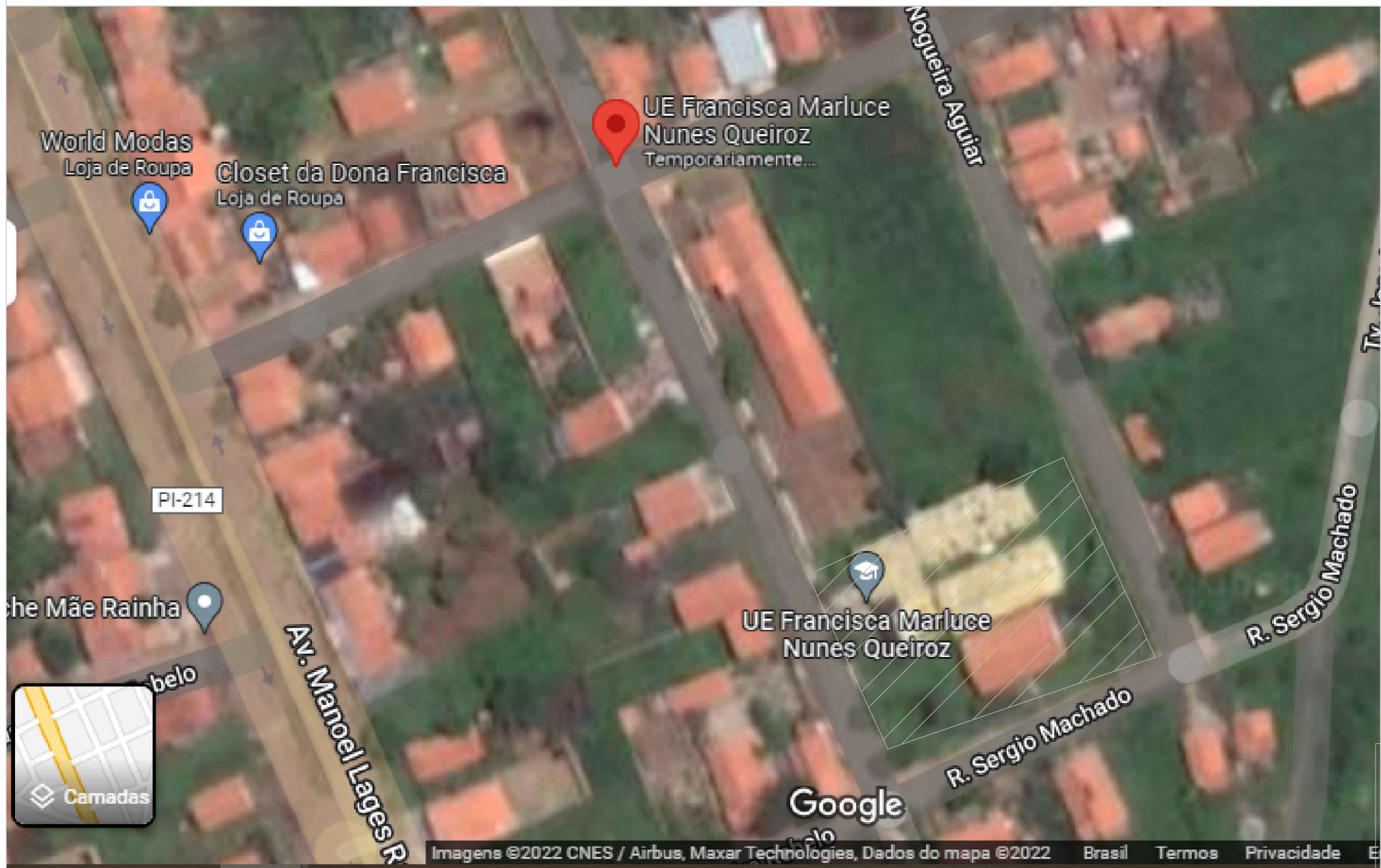

COORDENADAS
LAT 3°44'49.69"S
LONG 42°18'29.53"O

RUA EDMAR NOGUEIRA REBELO

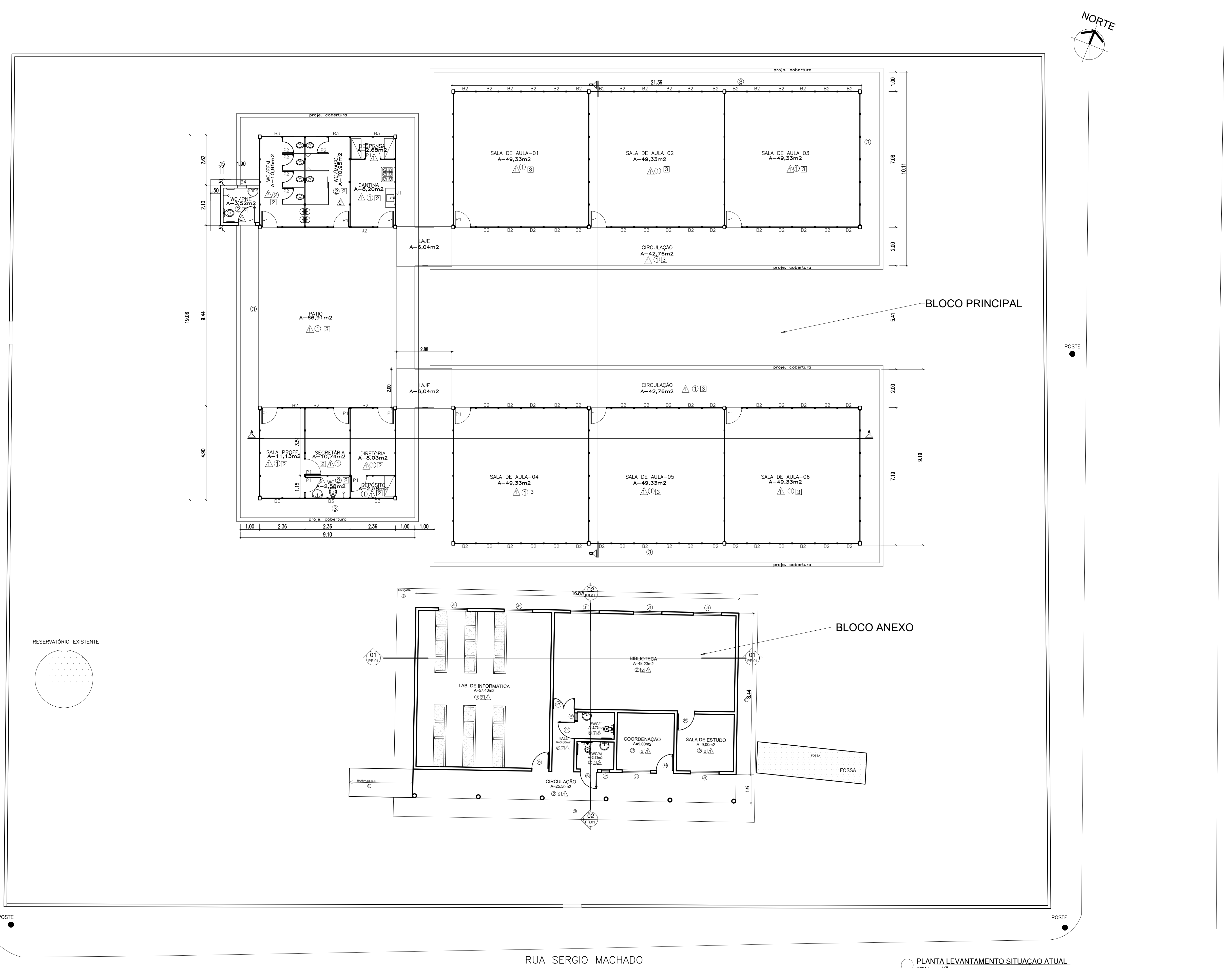

HISTÓRICO		
ALTERAÇÃO	REVISÃO	DATA
1.		
2.		
3.		
4.		
5.		
ARQUITETO(A)	ENGENHEIRO(A) RESPONSÁVEL:	PROPRIETÁRIO:
MARIELLY (BIAPINA) MASCARENHAS CAU/RN 662295-6		

GOVERNO DO ESTADO DO PIAUÍ		
SEDUC - SECRETARIA DE ESTADO DA EDUCAÇÃO UE FRANCISCA MARLUCE NUNES QUEIROZ-MORRO DO CHAPEU		
DEPARTAMENTO: UNIDADE DE GESTÃO DA REDE FÍSICA	DESENHO:	LEV
TÍTULO DO PROJETO: LEVANTAMENTO ARQUITETÔNICO	FRANCHA:	01
DESCRIÇÃO DO SERVIÇO: R. Edmar Nogueira Rebelo, s/n - Centro		
TÍTULO DO DESENHO: LEVANTAMENTOS		
MUNICÍPIO: MORRO DO CHAPEU - PI	ZONA: URBANA	ESCALA: INDICADAS
DESENHO:	FASE: LEVANTAMENTO	DATA: MAIO/2022
		REVISÃO: REVISÃO 01

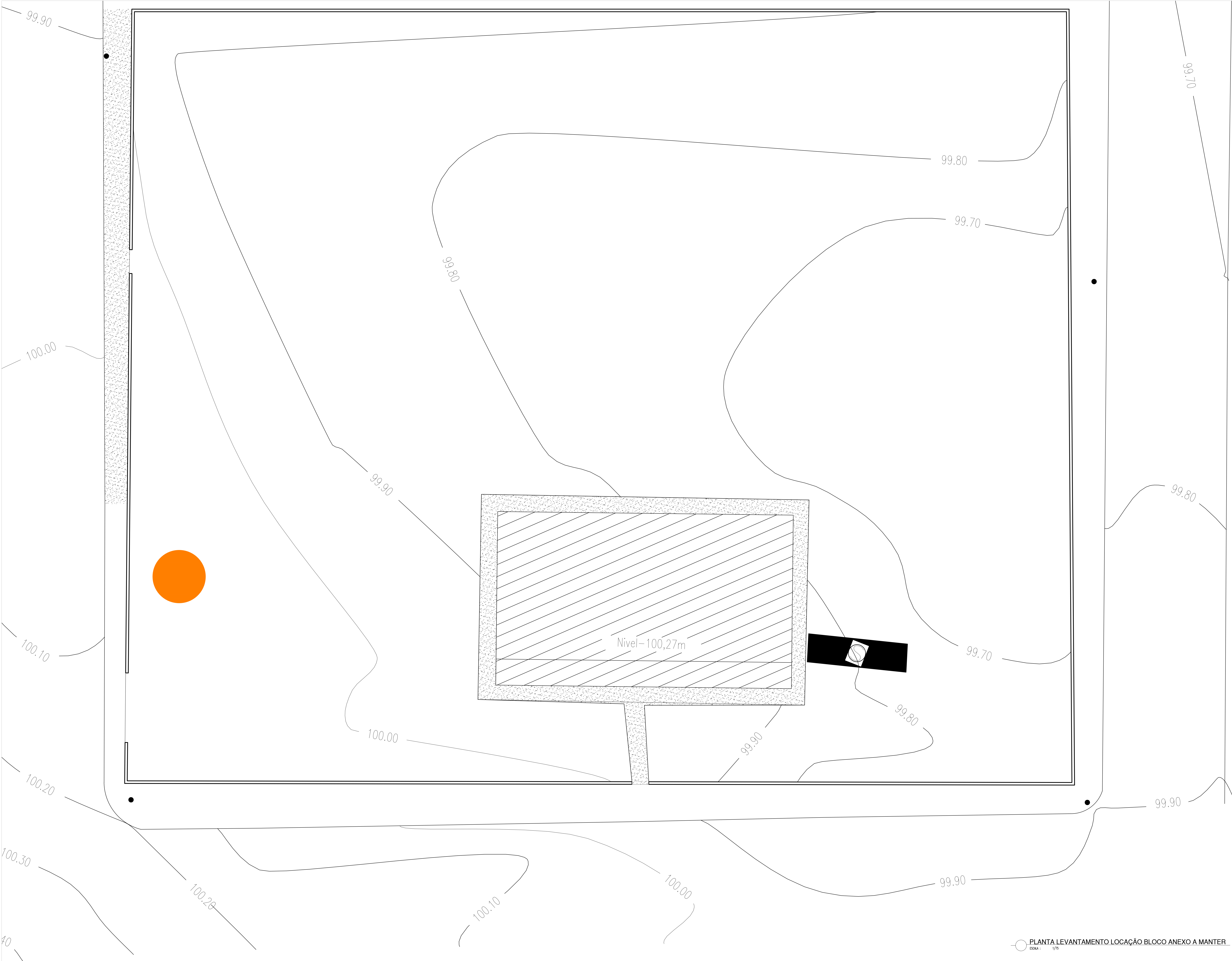

CONVENÇÕES CARTOGRÁFICAS

- - POSTE
- - RESERVATÓRIO
- ⊗ - FOSSA/SUMIDOURO
- - MEIO FIO EXISTENTE
- - MURO
- ▨ - EDIFICAÇÃO
- ▨ - CALÇADA EXISTENTE

HISTÓRICO		
ALTERAÇÃO	REVISÃO	DATA
1.		
2.		
3.		
4.		
5.		

ARQUITETO(A) <i>Marielly B. Mascarenhas</i> MARIELLY (BIAPINA) MASCARENHAS CAU/PB 662295-6	ENGENHEIRO(A) RESPONSÁVEL: 	PROPRIETÁRIO:
---	------------------------------------	-----------------------



GOVERNO DO ESTADO DO PIAUÍ

SEDUC - SECRETARIA DE ESTADO DA EDUCAÇÃO

UE FRANCISCA MARLUCE NUNES QUEIROZ-MORRO DO CHAPÉU

DEPARTAMENTO: UNIDADE DE GESTÃO DA REDE FÍSICA	DESENHO: LEV
TÍTULO DO PROJETO: LEVANTAMENTO ARQUITETÔNICO	FRANCHA: 02
RODRIQUE DO SILVA R. Edmar Nogueira Rebelo, s/n - Centro	
TÍTULO DO DESENHO: LEVANTAMENTOS	
MUNICÍPIO: MORRO DO CHAPÉU - PI	ZONA: URBANA
DESENHO: LEVANTAMENTO	DATA: MAIO/2022
	REVISÃO: REVISÃO 01

PLANTA LEVANTAMENTO LOCAÇÃO BLOCO ANEXO A MANTER

ESCALA: 1/75

COB. PELA
rel. 07
pela 07
sem 07
dia 07
mapa 07
08 07
09 07
10 07
11 07
12 07
13 07
14 07
15 07
16 07
17 07
18 07
19 07
20 07
21 07
22 07
23 07
24 07
25 07
26 07
27 07
28 07
29 07
30 07
31 07
32 07
33 07
34 07
35 07
36 07
37 07
38 07
39 07
40 07
41 07
42 07
43 07
44 07
45 07
46 07
47 07
48 07
49 07
50 07
51 07
52 07
53 07
54 07
55 07
56 07
57 07
58 07
59 07
60 07
61 07
62 07
63 07
64 07
65 07
66 07
67 07
68 07
69 07
70 07
71 07
72 07
73 07
74 07
75 07
76 07
77 07
78 07
79 07
80 07
81 07
82 07
83 07
84 07
85 07
86 07
87 07
88 07
89 07
90 07
91 07
92 07
93 07
94 07
95 07
96 07
97 07
98 07
99 07
100 07
101 07
102 07
103 07
104 07
105 07
106 07
107 07
108 07
109 07
110 07
111 07
112 07
113 07
114 07
115 07
116 07
117 07
118 07
119 07
120 07
121 07
122 07
123 07
124 07
125 07
126 07
127 07
128 07
129 07
130 07
131 07
132 07
133 07
134 07
135 07
136 07
137 07
138 07
139 07
140 07
141 07
142 07
143 07
144 07
145 07
146 07
147 07
148 07
149 07
150 07
151 07
152 07
153 07
154 07
155 07
156 07
157 07
158 07
159 07
160 07
161 07
162 07
163 07
164 07
165 07
166 07
167 07
168 07
169 07
170 07
171 07
172 07
173 07
174 07
175 07
176 07
177 07
178 07
179 07
180 07
181 07
182 07
183 07
184 07
185 07
186 07
187 07
188 07
189 07
190 07
191 07
192 07
193 07
194 07
195 07
196 07
197 07
198 07
199 07
200 07
201 07
202 07
203 07
204 07
205 07
206 07
207 07
208 07
209 07
210 07
211 07
212 07
213 07
214 07
215 07
216 07
217 07
218 07
219 07
220 07
221 07
222 07
223 07
224 07
225 07
226 07
227 07
228 07
229 07
230 07
231 07
232 07
233 07
234 07
235 07
236 07
237 07
238 07
239 07
240 07
241 07
242 07
243 07
244 07
245 07
246 07
247 07
248 07
249 07
250 07
251 07
252 07
253 07
254 07
255 07
256 07
257 07
258 07
259 07
260 07
261 07
262 07
263 07
264 07
265 07
266 07
267 07
268 07
269 07
270 07
271 07
272 07
273 07
274 07
275 07
276 07
277 07
278 07
279 07
280 07
281 07
282 07
283 07
284 07
285 07
286 07
287 07
288 07
289 07
290 07
291 07
292 07
293 07
294 07
295 07
296 07
297 07
298 07
299 07
300 07
301 07
302 07
303 07
304 07
305 07
306 07
307 07
308 07
309 07
310 07
311 07
312 07
313 07
314 07
315 07
316 07
317 07
318 07
319 07
320 07
321 07
322 07
323 07
324 07
325 07
326 07
327 07
328 07
329 07
330 07
331 07
332 07
333 07
334 07
335 07
336 07
337 07
338 07
339 07
340 07
341 07
342 07
343 07
344 07
345 07
346 07
347 07
348 07
349 07
350 07
351 07
352 07
353 07
354 07
355 07
356 07
357 07
358 07
359 07
360 07
361 07
362 07
363 07
364 07
365 07
366 07
367 07
368 07
369 07
370 07
371 07
372 07
373 07
374 07
375 07
376 07
377 07
378 07
379 07
380 07
381 07
382 07
383 07
384 07
385 07
386 07
387 07
388 07
389 07
390 07
391 07
392 07
393 07
394 07
395 07
396 07
397 07
398 07
399 07
400 07
401 07
402 07
403 07
404 07
405 07
406 07
407 07
408 07
409 07
410 07
411 07
412 07
413 07
414 07
415 07
416 07
417 07
418 07
419 07
420 07
421 07
422 07
423 07
424 07
425 07
426 07
427 07
428 07
429 07
430 07
431 07
432 07
433 07
434 07
435 07
436 07
437 07
438 07
439 07
440 07
441 07
442 07
443 07
444 07
445 07
446 07
447 07
448 07
449 07
450 07
451 07
452 07
453 07
454 07
455 07
456 07
457 07
458 07
459 07
460 07
461 07
462 07
463 07
464 07
465 07
466 07
467 07
468 07
469 07
470 07
471 07
472 07
473 07
474 07
475 07
476 07
477 07
478 07
479 07
480 07
481 07
482 07
483 07
484 07
485 07
486 07
487 07
488 07
489 07
490 07
491 07
492 07
493 07
494 07
495 07
496 07
497 07
498 07
499 07
500 07
501 07
502 07
503 07
504 07
505 07
506 07
507 07
508 07
509 07
510 07
511 07
512 07
513 07
514 07
515 07
516 07
517 07
518 07
519 07
520 07
521 07
522 07
523 07
524 07
525 07
526 07
527 07
528 07
529 07
530 07
531 07
532 07
533 07
534 07
535 07
536 07
537 07
538 07
539 07
540 07
541 07
542 07
543 07
544 07
545 07
546 07
547 07
548 07
549 07
550 07
551 07
552 07
553 07
554 07
555 07
556 07
557 07
558 07
559 07
560 07
561 07
562 07
563 07
564 07
565 07
566 07
567 07
568 07
569 07
570 07
571 07
572 07
573 07
574 07
575 07
576 07
577 07
578 07
579 07
580 07
581 07
582 07
583 07
584 07
585 07
586 07
587 07
588 07
589 07
590 07
591 07
592 07
593 07
594 07
595 07
596 07
597 07
598 07
599 07
600 07
601 07
602 07
603 07
604 07
605 07
606 07
607 07
608 07
609 07
610 07
611 07
612 07
613 07
614 07
615 07
616 07
617 07
618 07
619 07
620 07
621 07
622 07
623 07
624 07
625 07
626 07
627 07
628 07
629 07
630 07
631 07
632 07
633 07
634 07
635 07
636 07
637 07
638 07
639 07
640 07
641 07
642 07
643 07
644 07
645 07
646 07
647 07
648 07
649 07
650 07
651 07
652 07
653 07
654 07
655 07
656 07
657 07
658 07
659 07
660 07
661 07
662 07
663 07
664 07
665 07
666 07
667 07
668 07
669 07
670 07
671 07
672 07
673 07
674 07
675 07
676 07
677 07
678 07
679 07
680 07
681 07
682 07
683 07
684 07
685 07
686 07
687 07
688 07
689 07
690 07
691 07
692 07
693 07
694 07
695 07
696 07
697 07
698 07
699 07
700 07
701 07
702 07
703 07
704 07
705 07
706 07
707 07
708 07
709 07
710 07
711 07
712 07
713 07
714 07
715 07
716 07
717 07
718 07
719 07
720 07
721 07
722 07
723 07
724 07
725 07
726 07
727 07
728 07
729 07
730 07
731 07
732 07
733 07
734 07
735 07
736 07
737 07
738 07
739 07
740 07
741 07
742 07
743 07
744 07
745 07
746 07
747 07
748 07
749 07
750 07
751 07
752 07
753 07
754 07
755 07
756 07
757 07
758 07
759 07
760 07
761 07
762 07
763 07
764 07
765 07
766 07
767 07
768 07
769 07
770 07
771 07
772 07
773 07
774 07
775 07
776 07
777 07
778 07
779 07
780 07
781 07
782 07
783 07
784 07
785 07
786 07
787 07
788 07
789 07
790 07
791 07
792 07
793 07
794 07
795 07
796 07
797 07
798 07
799 07
800 07
801 07
802 07
803 07
804 07
805 07
806 07
807 07
808 07
809 07
810 07
811 07
812 07
813 07
814 07
815 07
816 07
817 07
818 07
819 07
820 07
821 07
822 07
823 07
824 07
825 07
826 07
827 07
828 07
829 07
830 07
831 07
832 07
833 07
834 07
835 07
836 07
837 07
838 07
839 07
840 07
841 07
842 07
843 07
844 07
845 07
846 07
847 07
848 07
849 07
850 07
851 07
852 07
853 07
854 07
855 07
856 07
857 07
858 07
859 07
860 07
861 07
862 07
863 07
864 07
865 07
866 07
867 07
868 07
869 07
870 07
871 07
872 07
873 07
874 07
875 07
876 07
877 07
878 07
879 07
880 07
881 07
882 07
883 07
884 07
885 07
886 07
887 07
888 07
889 07
890 07
891 07
892 07
893 07
894 07
895 07
896 07
897 07
898 07
899 07
900 07
901 07
902 07
903 07
904 07
905 07
906 07
907 07
908 07
909 07
910 07
911 07
912 07
913 07
914 07
915 07
916 07
917 07
918 07
919 07
920 07
921 07
922 07
923 07
924 07
925 07
926 07
927 07
928 07
929 07
930 07
931 07
932 07
933 07
934 07
935 07
936 07
937 07
938 07
939 07
940 07
941 07
942 07
943 07
944 07
945 07
946 07
947 07
948 07
949 07
950 07
951 07
952 07
953 07
954 07
955 07
956 07
957 07
958 07
959 07
960 07
961 07
962 07
963 07
964 07
965 07
966 07
967 07
968 07
969 07
970 07
971 07
972 07
973 07
974 07
975 07
976 07
977 07
978 07
979 07
980 07
981 07
982 07
983 07
984 07
985 07
986 07
987 07
988 07
989 07
990 07
991 07
992 07
993 07
994 07
995 07
996 07
997 07
998 07
999 07
1000 07

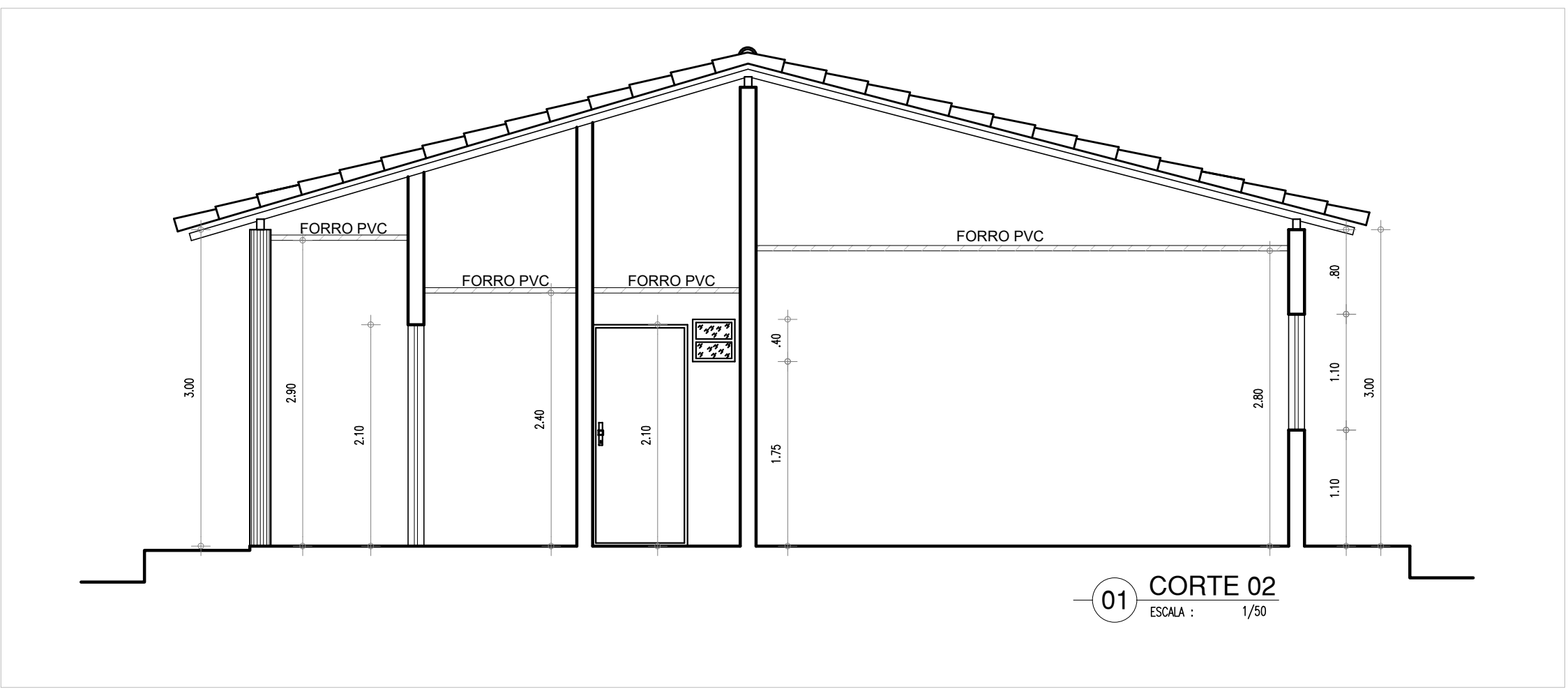
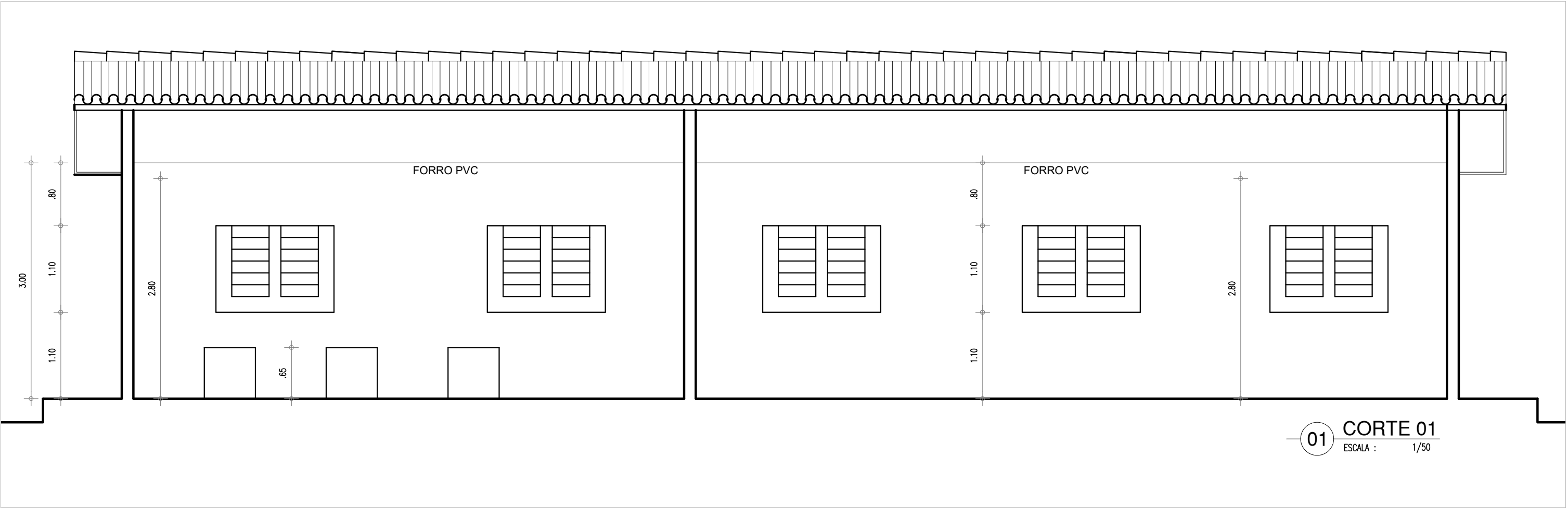
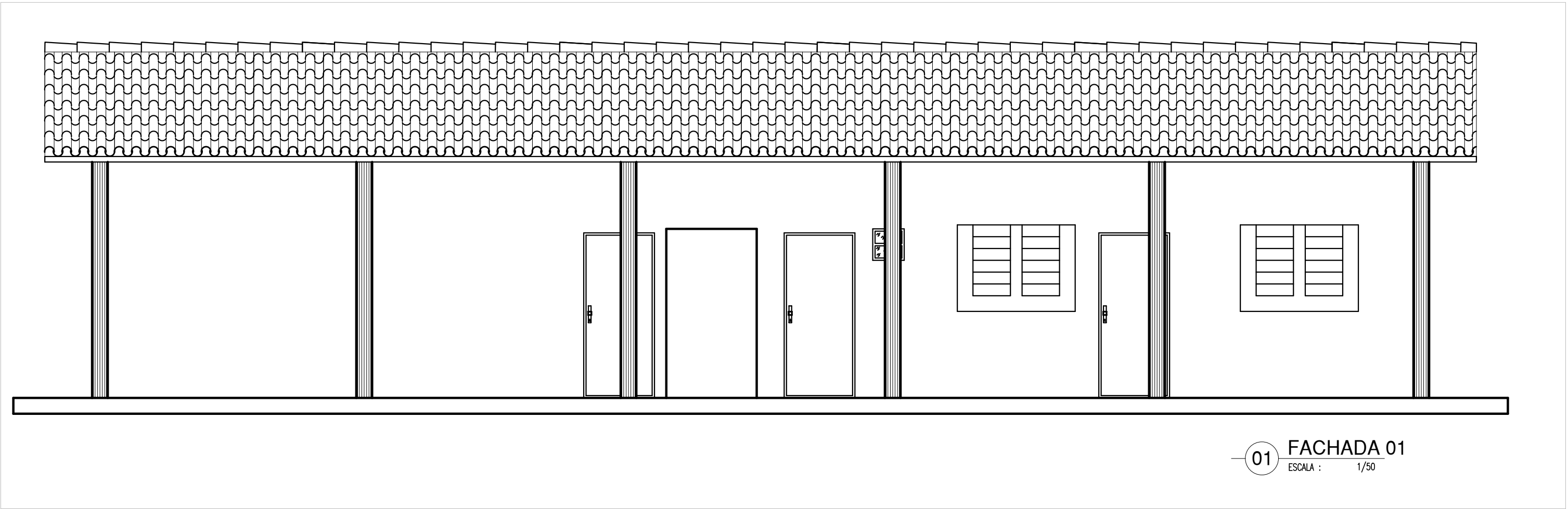
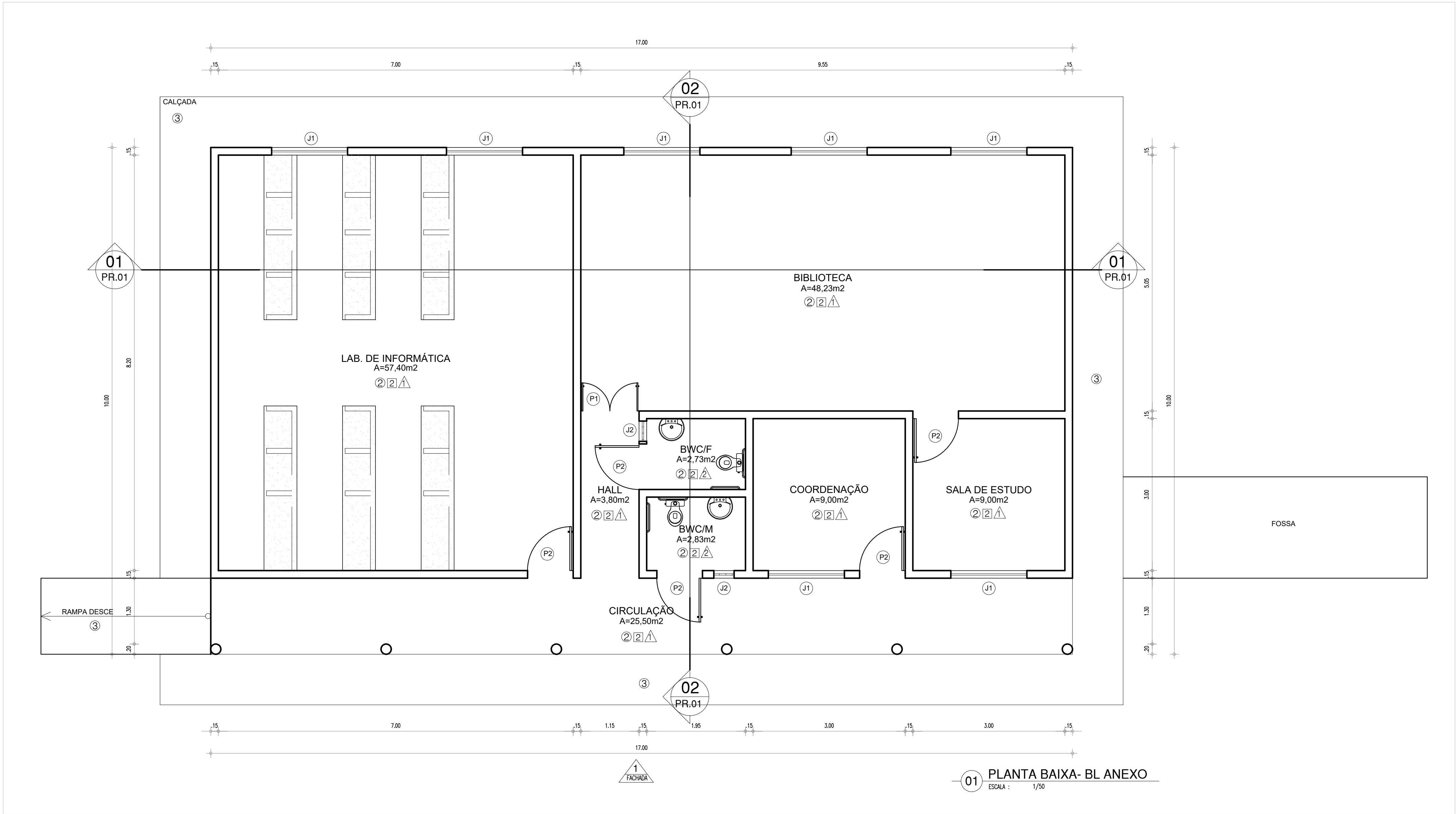
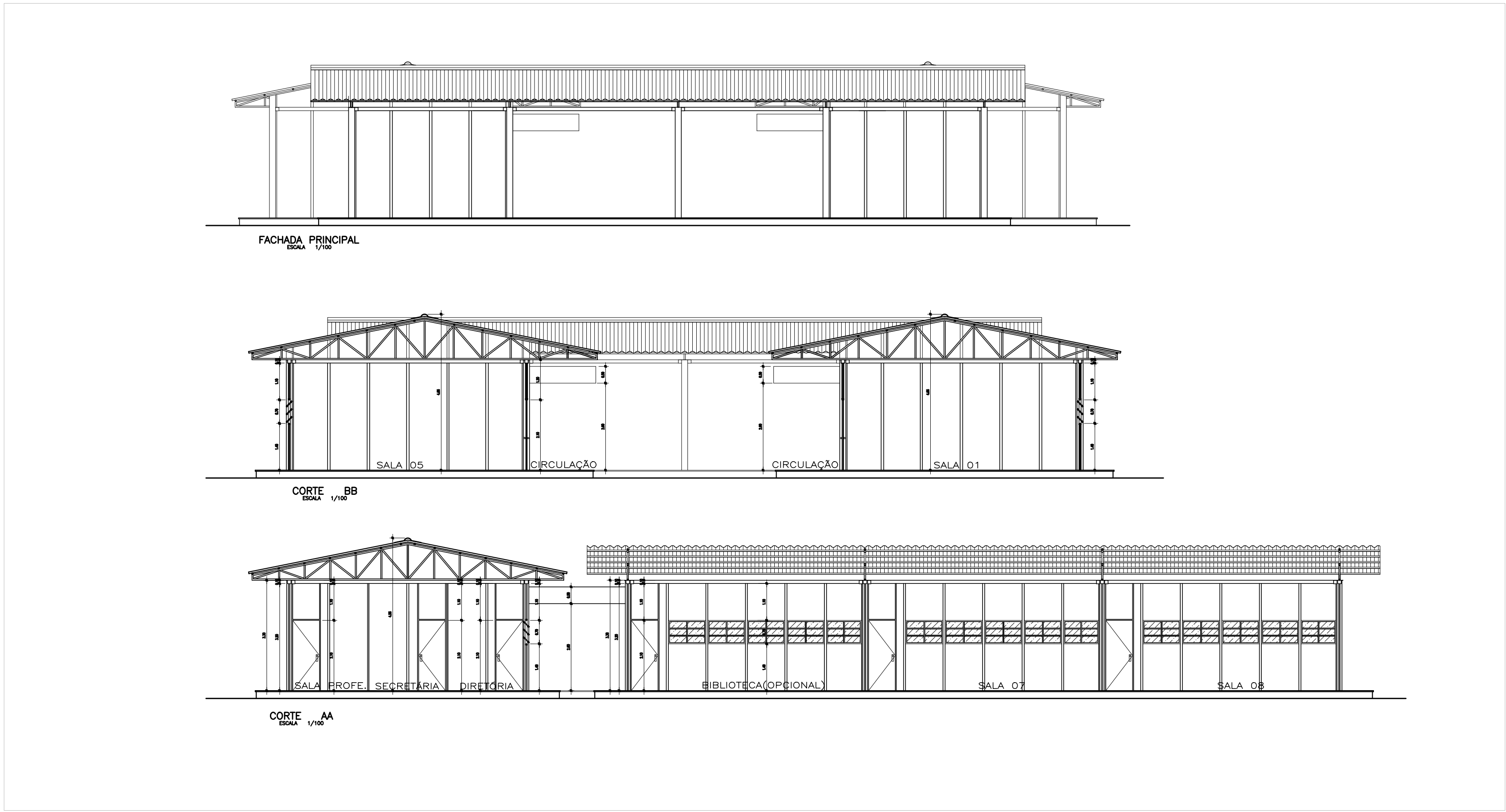

HISTÓRICO		
ALTERAÇÃO	REVISÃO	DATA
1.		
2.		
3.		
4.		
5.		

ARQUITETO(A): <i>[Signature]</i>	ENGENHEIRO(A) RESPONSÁVEL:	PROPRIETÁRIO:
MARIELLY IBAPINA MASCARENHAS CAU RN 462295-8		

 GOVERNO DO ESTADO DO PIAUÍ		GOVERNO DO ESTADO DO PIAUÍ	
SEDUC - SECRETARIA DE ESTADO DA EDUCAÇÃO UE FRANCISCA MARLUCE NUNES QUEIROZ-MORRO DO CHAPÉU			
DEPARTAMENTO: UNIDADE DE GESTÃO DA REDE FÍSICA	DESENHO: LEV		FRANCHA: 03
TÍTULO DO PROJETO: LEVANTAMENTO ARQUITETÔNICO			
ENGENHEIRO DO SERVIÇO: R. Edmar Nogueira Rebelo, s/n - Centro			
TÍTULO DO DESENHO: LEVANTAMENTOS			ESCALA: INDICADAS
MUNICÍPIO: MORRO DO CHAPÉU - PI	ZONA: URBANA		
DESENHO:	FASE: LEVANTAMENTO	DATA: MAIO/2022	REVISÃO: REVISÃO 01

COR	PRETA
red	07
verde	07
azul	07
amarelo	07
laranja	07
rosa	07
cinza	07
branco	07
preto	07
verde	07
azul	07
amarelo	07
laranja	07
rosa	07
cinza	07
branco	07
preto	07

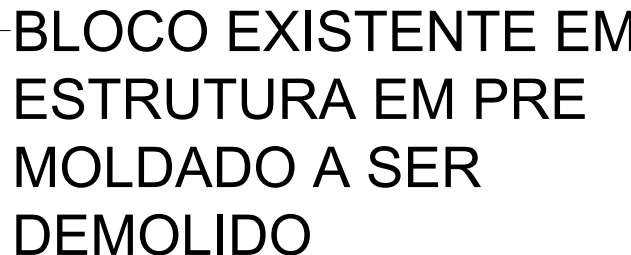

BLOCO ANEXO A SER MANTIDO

FOSSA EXISTENTE
RELOCAR

FOSSA A RELOCA



LEGENDA

- ALVENARIA EXISTENTE/MANTER
- ALVENARIA EXISTENTE/DEMOLIR
- ALVENARIA INSTALAR/CONSTRUIR

ARQUITETO(A):

MARIELLY IBIAPINA MASCARENHAS



SEDUC - SECRETARIA DE ESTADO DA EDUCAÇÃO

DEPARTAMENTO: UNIDADE DE GESTÃO DA REDE FÍSICA	DESENHO: ARQ
TÍTULO DO PROJETO: PROJETO ARQUITETÔNICO	
ENDEREÇO DO SERVIÇO: R. Edmar Nogueira Rebelo, s/n - Centro	FRANCHA: 04
TÍTULO DO DESENHO: PL. DEMOLIÇÃO	

MUNICÍPIO: MORRO DO CHAPÉU - PI	ZONA: URBANA	ESCALA: INDICADAS
DESENHO: ABC	FASE: PROJ. ALIQUOT	DATA: MAIO/2023
		REVISÃO: REVISÃO 01

	COR	PENA
red	07	0.1
yellow	07	0.2
green	07	0.3
cyan	07	0.4
blue	07	0.5
magenta	07	0.6
white	07	0.7
08	07	0.1
40	40	0.1
94	94	0.1
240	240	0.1
255	255	0.4

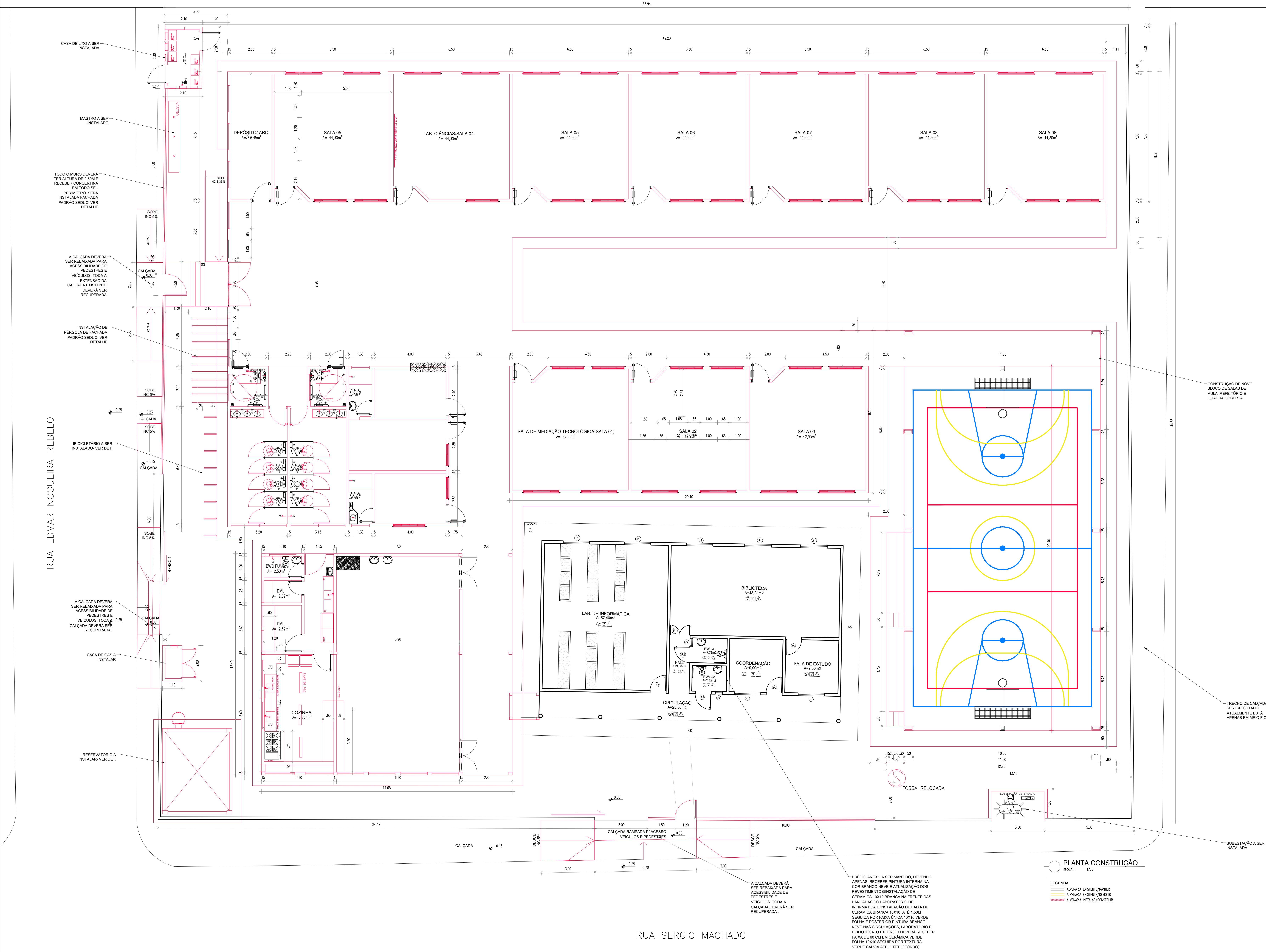
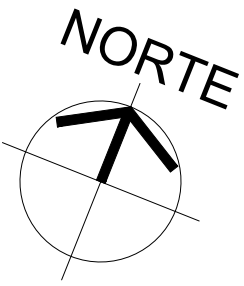

HISTÓRICO			
ALTERAÇÃO	REVISÃO	DATA	
1.			
2.			
3.			
4.			
5.			
ARQUITETO(A)		ENGENHEIRO(A) RESPONSÁVEL:	PROPRIETÁRIO:
MARIELLY IBAPINA MASCARENHAS		CAU/PA 86235-5	

 GOVERNO DO ESTADO DO PIAUÍ		SEDUC - SECRETARIA DE ESTADO DA EDUCAÇÃO	
MUNICÍPIO: MORRO DO CHAPEU - PI		ZONA: URBANA	
DESENHO: ARQ		FRANCA: 05	
TÍTULO DO PROJETO: PROJETO ARQUITETÔNICO		ESCALA: INDICADAS	
DEPARTAMENTO: UNIDADE DE GESTÃO DA REDE FÍSICA		REVISÃO: 01	
TÍTULO DO PROJETO: PROJETO ARQUITETÔNICO		DATA: MAIO/2022	
DEPARTAMENTO: UNIDADE DE GESTÃO DA REDE FÍSICA		REVISÃO: 01	
TÍTULO DO PROJETO: PROJETO ARQUITETÔNICO		DATA: MAIO/2022	
DEPARTAMENTO: UNIDADE DE GESTÃO DA REDE FÍSICA		REVISÃO: 01	
TÍTULO DO PROJETO: PROJETO ARQUITETÔNICO		DATA: MAIO/2022	

53.94



RUA EDMAR NOGUEIRA REBEL

RUA SERGIO MACHADO

ESPECIFICAÇÕES REVESTIMENTO EXISTENTE

- PAVIMENTAÇÃO
- 1. PISO DE ALTA-RESISTÊNCIA SOBRE CONTRA-PISO DE CONCRETO, COR CINZA, PLACAS 1,5x1,5m, JUNTAS ACRÍLICAS COR BRONZE.
 - 2. CERÂMICA NA COR BRANCO TAMANHO 45x45
 - 3. CIMENTADO ASPERO.

- FORROS
- 1. FORRO EM GESSO.
 - 2. FORRO EM PLACAS DE PVC.
 - 3. COBERTURA EM TELHA CERÂMICA E MADEIRA APARELHADA, APARENTES.

- REVESTIMENTOS/PINTURAS
- 1. PINTURA COM TINTA PLÁ.
 - 2. REVESTIMENTO CERÂMICO 45x45cm, NA COR BRANCA, ALTURA DE 1,60m DO PISO E ACIMA COM PINTURA ATÉ O TETO.

ESPECIFICAÇÕES REVESTIMENTO A INSTALAR

- PAVIMENTAÇÃO
- 1. PISO DE ALTA-RESISTÊNCIA SOBRE CONTRA-PISO DE CONCRETO, COR BRANCA, PLACAS 1,5x1,5m, JUNTAS ACRÍLICAS COR BRONZE.
 - 2. CERÂMICA NA COR BRANCO TAMANHO 45x45 POR 5
 - 3. CIMENTADO ASPERO COM JUNTAS DE DILATAÇÃO A CADA 1M.
 - 4. PISO PAVIMENTO COM ASENTAMENTO TIPO ESPINHA DE PEIXE
 - 5. BOTA PARA ESTACIONAMENTO

- FORROS
- 1. FORRO EM PVC BRANCO
 - 2. FORRO EM LAJE
 - 3. TELHA VÁ

- REVESTIMENTOS/PINTURAS
- 1. FAIXA DE 1,50 M EM CERÂMICA BRANCA 10X10 SEGUIDA DE FAIXA ONÇA COR VERDE FOLHA 10X10 E POSTERIOR PINTURA NA COR BRANCO NEVE FOSCO. OS REJANTES DEVEM SEGUIR A COR DO REVESTIMENTO
 - 2. FAIXA DE 0,60 M EM CERÂMICA VERDE FOLHA 10X10, COM REJANTE DA MESMA COR, SEGUIDA DE TEXTURA COR VERDE SALVA ATÉ ALTURA DE TETO; FORRO
 - 3. REVESTIMENTO CERÂMICO 10X10 ATÉ ALTURA DE FORRO TETO COM REJANTE DA MESMA COR
 - 4. PINTURA EM TINTA ACRÍLICA BRANCO NEVE FOSCO, ATÉ ALTURA DE FORRO/TETO
 - 5. REVESTIMENTO CERÂMICO TIPO TULHINO COR NATURAL ATÉ FIM DA PLATIBANDA

QUADRO DE ÁREAS
ÁREA DO TERRENO: 2.421,23m²
ÁREA CONSTRUÍDA (BLOCOS SALAS, REFEITÓRIO, C.LIXO, C.GÁS E QUADRA): 1.346,95m²
ÁREA CONSTRUÍDA EXISTENTE (BLOCO ANEXO A SER MANTIDO): 167,48m²
ÁREA CONSTRUÍDA TOTAL: 1.514,43m²
TAXA DE OCUPAÇÃO: 62%
ÍNDICE DE APROVEITAMENTO: 0,62

COORDENADAS
LAT: 3°44'40,89"S
LONG: 42°18'29,53"O

ESQUADRIAS A INSTALAR- BLOCO PRINCIPAL E REFEITÓRIO						
PORTAS						
Nº	DIMENSÕES (Largura x Altura x Abertura do Post.)	ÁREA (m²)	TIPO	DESCRIÇÃO DA ESQUADRIA	QUANT. (unidade)	ÁREA TOTAL (m²)
P1	0,90 x 2,10 x 0,00	1,89	1 FOLHA EM ABRE	PORTAS SALAS DE AULA - EM ESTRUTURA DE METALON COM BARRAS DE ACESSIBILIDADE E VÍDEO EM VÍDEO TUBERADO. SINTÉTICO VERDE NA COR VERDE LIMÃO - Nº 182. REF. VERBAS DO EQUIVALENTE	10	18,90
P2	0,90 x 2,10 x 0,00	1,89	1 FOLHA EM ABRE	PORTAS ÁREA ADMINISTRATIVA - EM ESTRUTURA DE METALON COM BARRAS DE ACESSIBILIDADE E VÍDEO EM VÍDEO TUBERADO. SINTÉTICO VERDE NA COR VERDE LIMÃO - Nº 182. REF. VERBAS DO EQUIVALENTE	3	5,67
P3	0,90 x 2,10 x 0,00	1,89	1 FOLHA EM ABRE	PORTAS ÁREA DE SERVI - EM ESTRUTURA DE METALON COM BARRAS DE ACESSIBILIDADE E VÍDEO EM VÍDEO TUBERADO. SINTÉTICO VERDE NA COR VERDE LIMÃO - Nº 182. REF. VERBAS DO EQUIVALENTE	4	7,56
P4	0,90 x 2,10 x 0,00	1,89	1 FOLHA EM ABRE	PORTAS BANHEIROS EM ESTRUTURA DE METALON, FECHAMENTO EM CHAPA DUA, PINTADA COM ESMALTE SINTÉTICO VERDE NA COR VERDE LIMÃO - Nº 182. REF. VERBAS DO EQUIVALENTE	2	3,78
P5	0,90 x 2,10 x 0,00	1,89	1 FOLHA EM ABRE	PORTAS BANHEIROS EM ESTRUTURA DE METALON, FECHAMENTO EM CHAPA DUA, PINTADA COM ESMALTE SINTÉTICO VERDE NA COR VERDE LIMÃO - Nº 182. REF. VERBAS DO EQUIVALENTE	2	3,78
P6	0,80 x 1,65 x 0,15	1,32	2 FOLHAS EM ABRE	PORTAS BANH. BANHEIROS - EM ALUMÍNIO PRISADO ANODIZADO, NA COR BRANCO	10	13,20
P7	1,00 x 1,90 x 0,00	1,90	1 FOLHA EM ABRE	PORTAS BANHO DE LIXO - EM ALUMÍNIO COM VENEZIANA	2	3,80
P8	1,70 x 1,90 x 0,00	3,23	2 FOLHAS EM ABRE	PORTAS CASA DE GÁS - EM ALUMÍNIO COM VENEZIANA	1	3,23
P9	1,80 x 2,10 x 0,00	3,78	2 FOLHAS EM ABRE	PORTA REFEITÓRIO - EM ESTRUTURA DE METALON COM BARRAS DE ACESSIBILIDADE, FECHAMENTO EM CHAPA DUA, PINTADA COM ESMALTE SINTÉTICO VERDE NA COR VERDE LIMÃO - Nº 182. REF. VERBAS DO EQUIVALENTE	2	7,56
P10	0,60 x 2,10 x 0,00	1,26	1 FOLHA EM ABRE	PORTA BWC ÁREA ADMINISTRATIVA - EM ESTRUTURA DE METALON, FECHAMENTO EM CHAPA DUA, PINTADA COM ESMALTE SINTÉTICO VERDE NA COR VERDE LIMÃO - Nº 182. REF. VERBAS DO EQUIVALENTE	2	2,52
P11	0,60 x 2,10 x 0,00	1,26	1 FOLHA CORRER	PORTA BWC ÁREA ADMINISTRATIVA - EM ESTRUTURA DE METALON, FECHAMENTO EM CHAPA DUA, PINTADA COM ESMALTE SINTÉTICO VERDE NA COR VERDE LIMÃO - Nº 182. REF. VERBAS DO EQUIVALENTE	1	1,26
P12	0,60 x 2,10 x 0,00	1,26	1 FOLHA EM ABRE	PORTA BWC ÁREAS DE SERVI - EM ESTRUTURA DE METALON, FECHAMENTO EM CHAPA DUA, PINTADA COM ESMALTE SINTÉTICO VERDE NA COR VERDE LIMÃO - Nº 182. REF. VERBAS DO EQUIVALENTE	1	1,26
TOTAL					40	72,42
PORTÕES						
Nº	DIMENSÕES (Largura x Altura x Abertura do Post.)	ÁREA (m²)	TIPO	DESCRIÇÃO DA ESQUADRIA	QUANT. (unidade)	ÁREA TOTAL (m²)
PT1	2,45 x 2,50 x 0,00	6,13	2 FOLHAS EM ABRE	PORTÃO EM ESTRUTURA EM BARRAS DE METALON, PINTADO COM ESMALTE SINTÉTICO VERDE NA COR VERDE FOLHA - Nº 2418. REF. VERBAS DO EQUIVALENTE	1	6,13
PT2	3,00 x 2,50 x 0,00	7,50	CORRER	PORTÃO EM ESTRUTURA EM BARRAS DE METALON, PINTADO COM ESMALTE SINTÉTICO VERDE NA COR VERDE FOLHA - Nº 2418. REF. VERBAS DO EQUIVALENTE	2	15,00
PT3	1,20 x 2,50 x 0,00	3,00	1 FOLHA EM ABRE	PORTÃO EM ESTRUTURA EM BARRAS DE METALON, PINTADO COM ESMALTE SINTÉTICO VERDE NA COR VERDE FOLHA - Nº 2418. REF. VERBAS DO EQUIVALENTE	2	6,00
PT4	1,20 x 2,50 x 0,00	3,00	1 FOLHA EM ABRE	PORTÃO EM ESTRUTURA EM BARRAS DE METALON, PINTADO COM ESMALTE SINTÉTICO VERDE NA COR VERDE FOLHA - Nº 2418. REF. VERBAS DO EQUIVALENTE	1	3,00
PT5	1,20 x 2,50 x 0,00	3,00	1 FOLHA EM ABRE	PORTÃO EM ESTRUTURA EM BARRAS DE METALON, PINTADO COM ESMALTE SINTÉTICO VERDE NA COR VERDE FOLHA - Nº 2418. REF. VERBAS DO EQUIVALENTE	4	12,00
TOTAL					10	42,12

ESQUADRIAS A INSTALAR- BLOCO PRINCIPAL E REFEITÓRIO						
JANELAS						
Nº	DIMENSÕES (Largura x Altura x Abert. do Post.)	ÁREA (m²)	TIPO	DESCRIÇÃO DA ESQUADRIA	QUANT. (unid.)	ÁREA TOTAL (m²)
J1	1,20 x 1,30 x 1,00	1,56	CORRER	JANELA EM ALUMÍNIO BRANCO DE CORRER, 2 FOLHAS COM VÍDEO FANTASIA 4 MM. GRADE EXTERNA EM METALON COM PERFIL DE 30x30 EM ESPACAMENTO DE 50x50 PINTADO EM ESMALTE NA COR BRANCO NEVE	2	3,12
J2	1,50 x 1,30 x 1,00	1,95	CORRER	JANELA EM ALUMÍNIO BRANCO DE CORRER, 2 FOLHAS COM VÍDEO FANTASIA 4 MM. GRADE EXTERNA EM METALON COM PERFIL DE 30x30 EM ESPACAMENTO DE 50x50 PINTADO EM ESMALTE NA COR BRANCO NEVE	6	11,70
J3	1,50 x 0,50 x 1,80	0,75	MAXIMAR	JANELA MAXIMAR EM ALUMÍNIO BRANCO COM GRADE INTERNA E VÍDEO FANTASIA 4 mm	16	12,00
J4	1,20 x 0,50 x 1,80	0,60	MAXIMAR	JANELA MAXIMAR EM ALUMÍNIO BRANCO COM GRADE INTERNA E VÍDEO FANTASIA 4 mm	5	3,00
J5	1,80 x 1,30 x 1,00	2,34	CORRER	JANELA EM ALUMÍNIO BRANCO DE CORRER, 4 FOLHAS COM VÍDEO FANTASIA 4 MM. GRADE EXTERNA EM METALON COM PERFIL DE 30x30 EM ESPACAMENTO DE 50x50 PINTADO EM ESMALTE NA COR BRANCO NEVE	20	46,80
J6	2,00 x 1,30 x 1,00	2,60	CORRER	JANELA EM ALUMÍNIO BRANCO DE CORRER, 4 FOLHAS COM VÍDEO FANTASIA 4 MM. GRADE EXTERNA EM METALON COM PERFIL DE 30x30 EM ESPACAMENTO DE 50x50 PINTADO EM ESMALTE NA COR BRANCO NEVE	3	7,80
J7	2,00 x 0,50 x 1,80	1,00	CORRER	JANELA EM ALUMÍNIO BRANCO DE CORRER, 4 FOLHAS COM VÍDEO FANTASIA 4 MM. GRADE EXTERNA EM METALON COM PERFIL DE 30x30 EM ESPACAMENTO DE 50x50 PINTADO EM ESMALTE NA COR BRANCO NEVE	18	18,00
J8	2,00 x 1,25 x 0,85	2,30	FIXO	GRADE FRIA DE SEGURANÇA EM BARRAS QUADRADAS DE METALON QUADRADO, PINTADAS EM TINTA ESMALTE FOSCA, COR BRANCO. ESPACADAS A CADA 100x100 COM VÍDEO INCOLOR 6MM NA PARTE INTERNA FIXADO COM ALUMÍNIO PRATA	1	2,30
J9	3,00 x 1,25 x 0,85	3,75	ENROLAR	JANELA DE ENROLAR METÁLICA COR BRANCO	1	3,75
TOTAL					71,00	104,92

CÓRDOGS								
Nº	DIMENSÕES (Largura x Altura x Abertura do Post.)			ÁREA (m²)	TIPO	DESCRIÇÃO DA ESQUADRIA	QUANT. (unid.)	ÁREA TOTAL (m²)
C1	1,60	2,00	0,60	3,20	fixo	PANEL EM CORDO DE CONCRETO/BRANCO MODELO TACO CHINÊS- 20 PEÇAS POR PANEL	2	6,40
C2	0,80	2,00	0,60	1,60	fixo	PANEL EM CORDO DE CONCRETO/BRANCO MODELO TACO CHINÊS- 10 PEÇAS POR PANEL	2	3,20
TOTAL							4,00	9,60

ESQUADRIAS EXISTENTES A MANTER- LOCALIZADAS NO BLOCO ANEXO						
PORTA						
Nº	DIMENSÕES (Largura x Altura x Prof. do Post.)	ÁREA (m²)	TIPO	DESCRIÇÃO DA ESQUADRIA	QUANTIDADE (unidade)	ÁREA TOTAL (m²)
P1E	1,15 2,10 0,00	0,00	ABRIR	CHUVA E METALON		
P2E	0,80 2,10 0,00	0,00	ABRIR			
JANELAS						
Nº	DIMENSÕES (Largura x Altura x Prof. do Post.)	ÁREA (m²)	TIPO	DESCRIÇÃO DA ESQUADRIA	QUANTIDADE (unidade)	ÁREA TOTAL (m²)
J1E	1,30 1,15 1,00	1,00	BRANCA	FERRO E VIDRO		
J2E	0,40 0,40 1,75	0,00	BRANCA			

HISTÓRICO

ALTERAÇÃO	REVISÃO	DATA
1.		
2.		
3.		
4.		
5.		

ARQUITETO(A)	ENGENHEIRO(A) RESPONSÁVEL:	PROPRIETÁRIO:
MARIELLY BIAPINA MASCARENHAS CAU/RN 66235-5		

	GOVERNO DO ESTADO DO PIAUÍ
SEDUC - SECRETARIA DE ESTADO DA EDUCAÇÃO	
UE FRANCISCA MARLUCIE NUNES QUEIROZ-MORRO DO CHAPEU	

DEPARTAMENTO: UNIDADE DE GESTÃO DA REDE FÍSICA	DESENHO: ARQ
TÍTULO DO PROJETO: PROJETO ARQUITETÔNICO	FRANCA:
ELABORAÇÃO DO PROJETO: R. Edmar Nogueira Rebelo, s/n - Centro	06
TÍTULO DO DESENHO: PL. BAIXA E LOCAÇÃO PROPOSTA	ESCALA: INDICADAS
MUNICÍPIO: MORRO DO CHAPEU - PI	ZONA: URBANA
DESENHO: ARQ	FASE: PROJ. ARQUIT
DATA: MAIO/2022	REVISÃO: REVISÃO 01

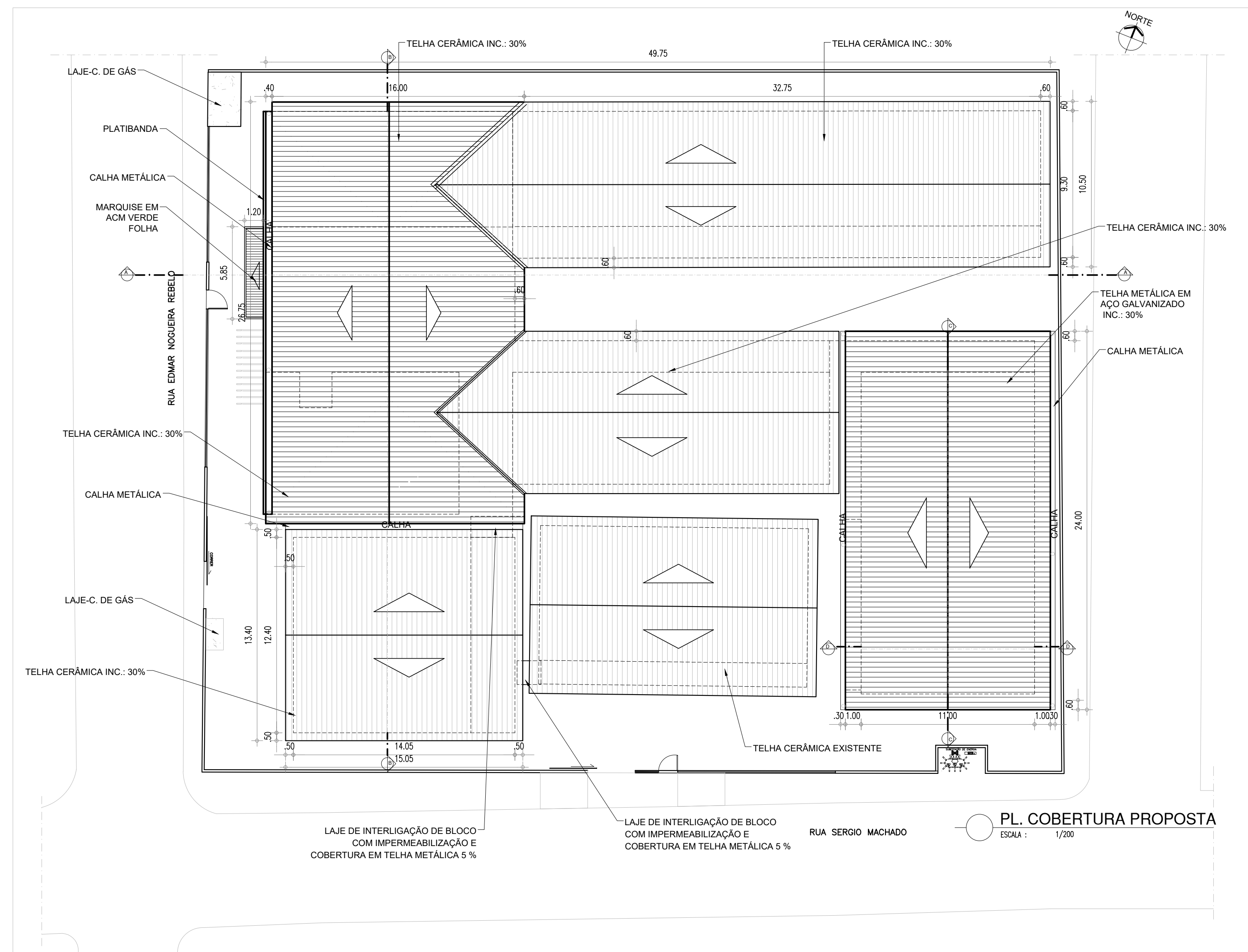
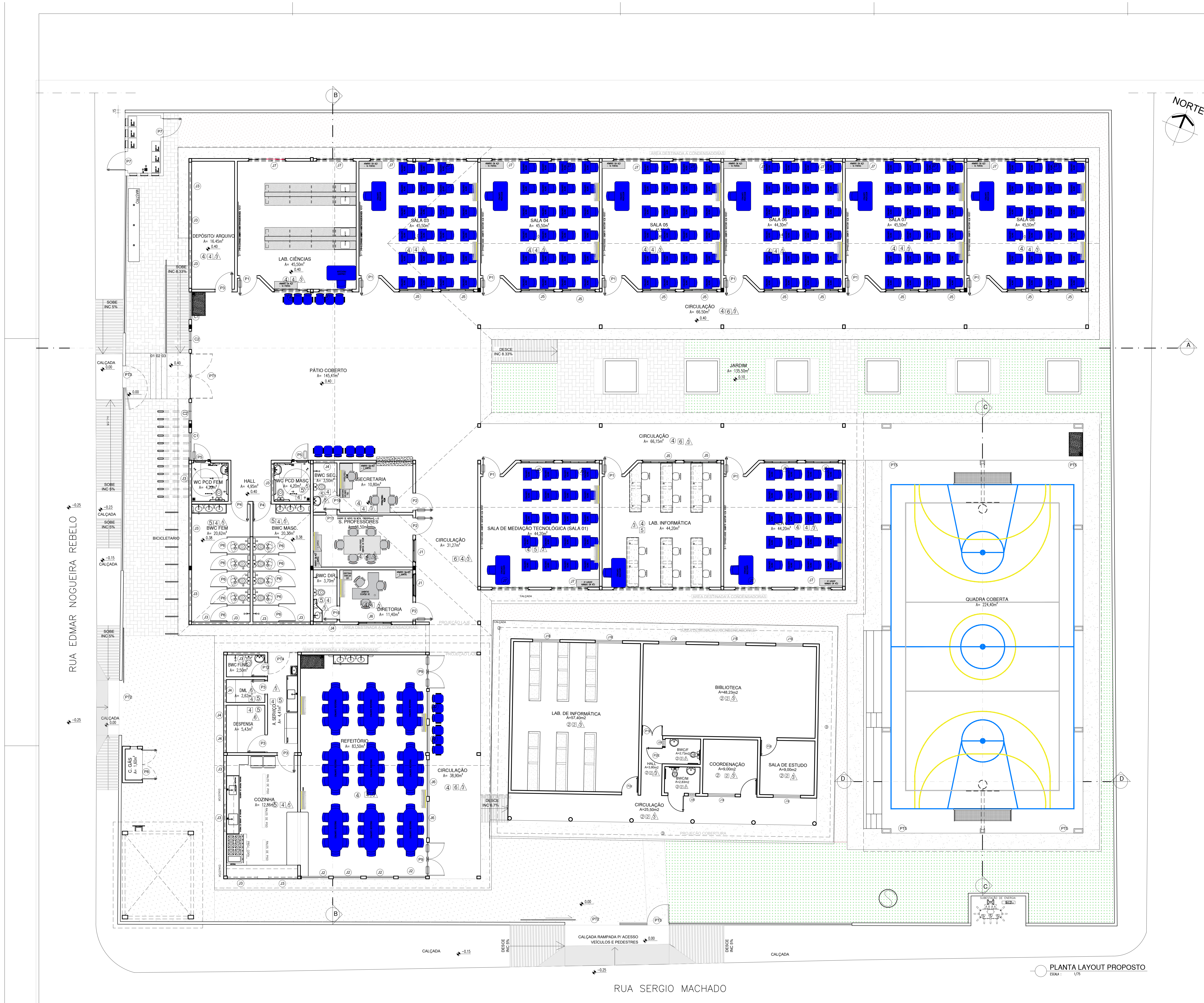

HISTÓRICO		
ALTERAÇÃO	REVISÃO	DATA
1.		
2.		
3.		
4.		
5.		

ARQUITETA:	ENGENHEIRO RESPONSÁVEL:	PROPRIETÁRIO:
MARIELLY BRANCA MASCARENHAS		
CAU/FEN 46235-5		

	GOVERNO DO ESTADO DO PIAUÍ
SEDUC - SECRETARIA DE ESTADO DA EDUCAÇÃO	
UE FRANCISCA MARLUCE NUNES QUEIROZ-MORRO DO CHAPEL	
DEPARTAMENTO:	DESENHO:
UNIDADE DE GESTÃO DA REDE FÍSICA	ARQ
TRUJO DO PROJETO:	PROJETO ARQUITETÔNICO
DESENHO DO PROJETO:	PROJETO ARQUITETÔNICO
R. Edmar Nogueira Rebelo, s/n - Centro	
MUNICÍPIO DO CHAPEL - PI	ESCALA
URBANA	REVISÃO
07	REVISÃO 01

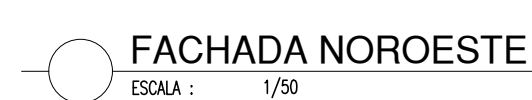

HISTÓRICO		ALTERAÇÃO	REVISÃO	DATA
1.				
2.				
3.				
4.				
5.				

PROPOSTANTE 	ENFERMEIRO(A) RESPONSÁVEL	PROFESSOR(A)
MARIÂNGELA MACAGNOLI CNPJ 08.888.888/0001-00		

GOVERNO DO ESTADO DO PIAUÍ

SEDEU - SECRETARIA DE ESTADO DE EDUCAÇÃO

UE FRANCISCA MARIÚLCE NUNES QUEIROZ-AGRODO DO CHAPÉU



Piauí
GOVERNO DO ESTADO

SECRETARIA DE
UNIDADE DE GESTÃO DA REDE PÚBLICA

PROJETO ARQUITETÔNICO

PROPOSTA DE OBRA
R. Elmar Nogueira Rebelo, s/n - Centro

PLANO DO OBRA
FACEDOR

ALINHADO
MORRO DO CHAPÉU - PI

DESENHO
PROJ. ARQUIT.

DATA
MARÇO/2002

ELAB. PROJ. ARQ.
REVISÃO
REVISÃO 01

REVISÃO

ARQ

REVISÃO

09



LEGENDA	
	GRAMA ESMERALDA ou SIMILAR A. INSTALAR ÁREA = 233,77M²
	PISO EM BLOQUETE DE CONCRETO COR NATURAL A INSTALAR ÁREA=89,87M²
	BRITA A INSTALAR ÁREA=119,87M²
	SEIXO PARA JARDIM BRANCO OU AMARELO Nº4 OU SIMILAR ÁREA=11,62M²
	PISO EM CIMENTO ASFETO COR NATURAL A SER INSTALADO NAS CALÇADAS E RAMPAS
	SOLO NATURAL
	PLANTA DE FORRAÇÃO DE SOL PLENO MARIA SEM VERGONHA, TRAPOERABA ROXA OU SIMILAR A PLANTAR. ÁREA 10,00M²
	JASMIN MANGA OU FLAMBOYANT MIRIM A PLANTAR QUANT.: 08
	PALMEIRA RABO DE RAPOSA OU SIMILAR A SER PLANTADA QUANT.: 02
	BROMÉLIA, ROSA DO DESERTO OU SIMILAR A SER PLANTADA QUANT.: 22
	IPÊ AMARELO A SER PLANTADO QUANT.: 03
	MANGUEIRA OU CAJUEIRO A PLANTAR QUANT.: 04

HISTÓRICO		
ALTERAÇÃO	REVISÃO	DATA
1.		
2.		
3.		
4.		
5.		
ARQUITETO(A)	ENGENHEIRO(A) RESPONSÁVEL:	PROPRIETÁRIO:
MARIELLY (BIAPINA) MASCARENHAS CAU. PIR. 862295-8		

		GOVERNO DO ESTADO DO PIAUÍ	
SEDUC - SECRETARIA DE ESTADO DA EDUCAÇÃO		UE FRANCISCA MARLUZ NUNES QUEIROZ-MORRO DO CHAPEU	
DEPARTAMENTO: UNIDADE DE GESTÃO DA REDE FÍSICA		DESENHO: ARQ	
TÍTULO DO PROJETO: PROJETO ARQUITETÔNICO		FRANCHA: 10	
BENEFICÁRIO DO SERVIÇO: R. Edmar Nogueira Rebelo, s/n - Centro		ESCALA: INDICADAS	
TÍTULO DO DESENHO: PL. PAISAGISMO		REVISÃO: REVISÃO 01	
MUNICÍPIO: MORRO DO CHAPEU - PI	ZONA: URBANA	DATA: MAIO/2022	REVISÃO: REVISÃO 01
DESENHO: ARQ	FASE: PROJ. ARQUIT		

RUA SERGIO MACHADO

PLANTA PAISAGISMO
ESCALA: 1/75

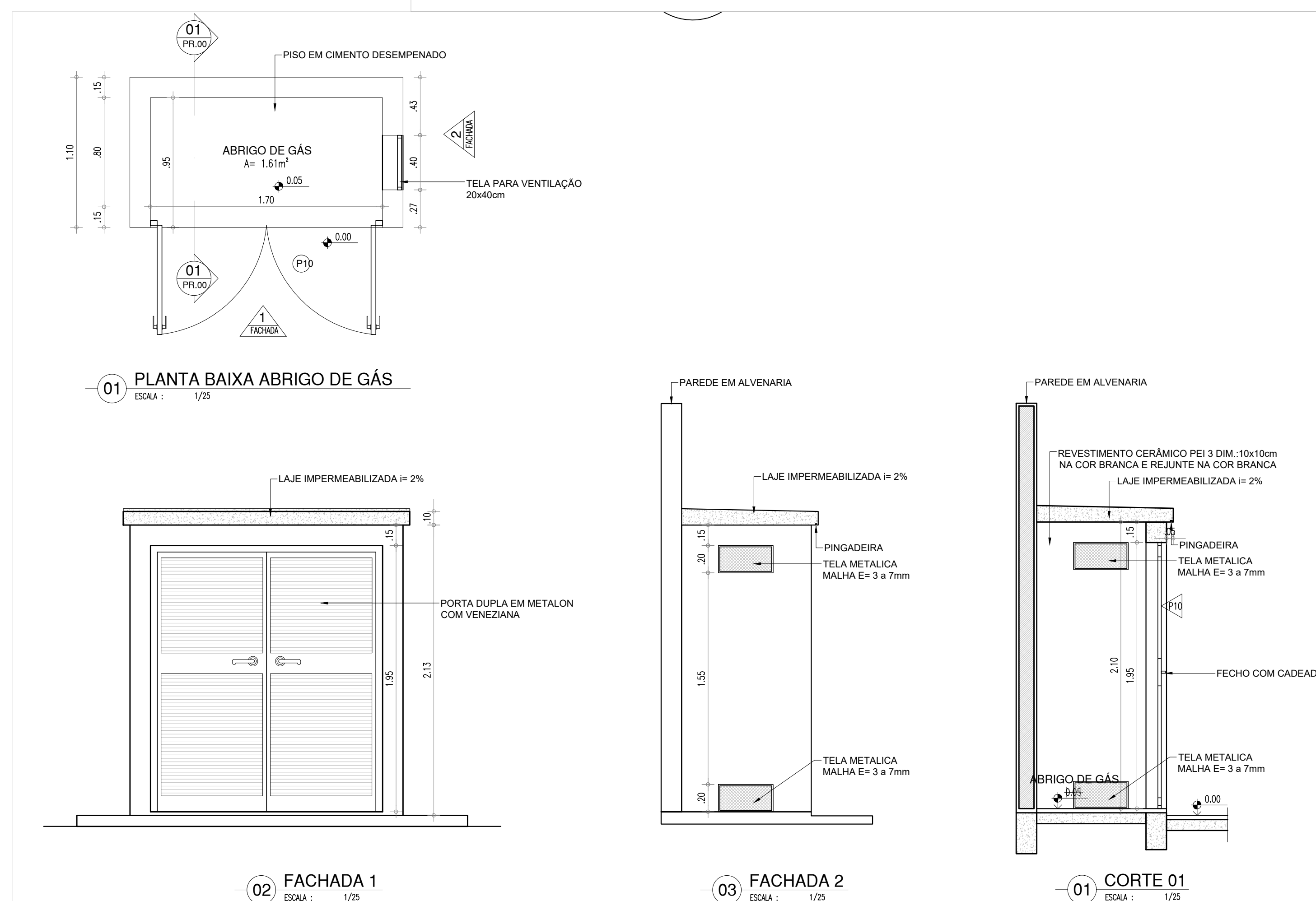
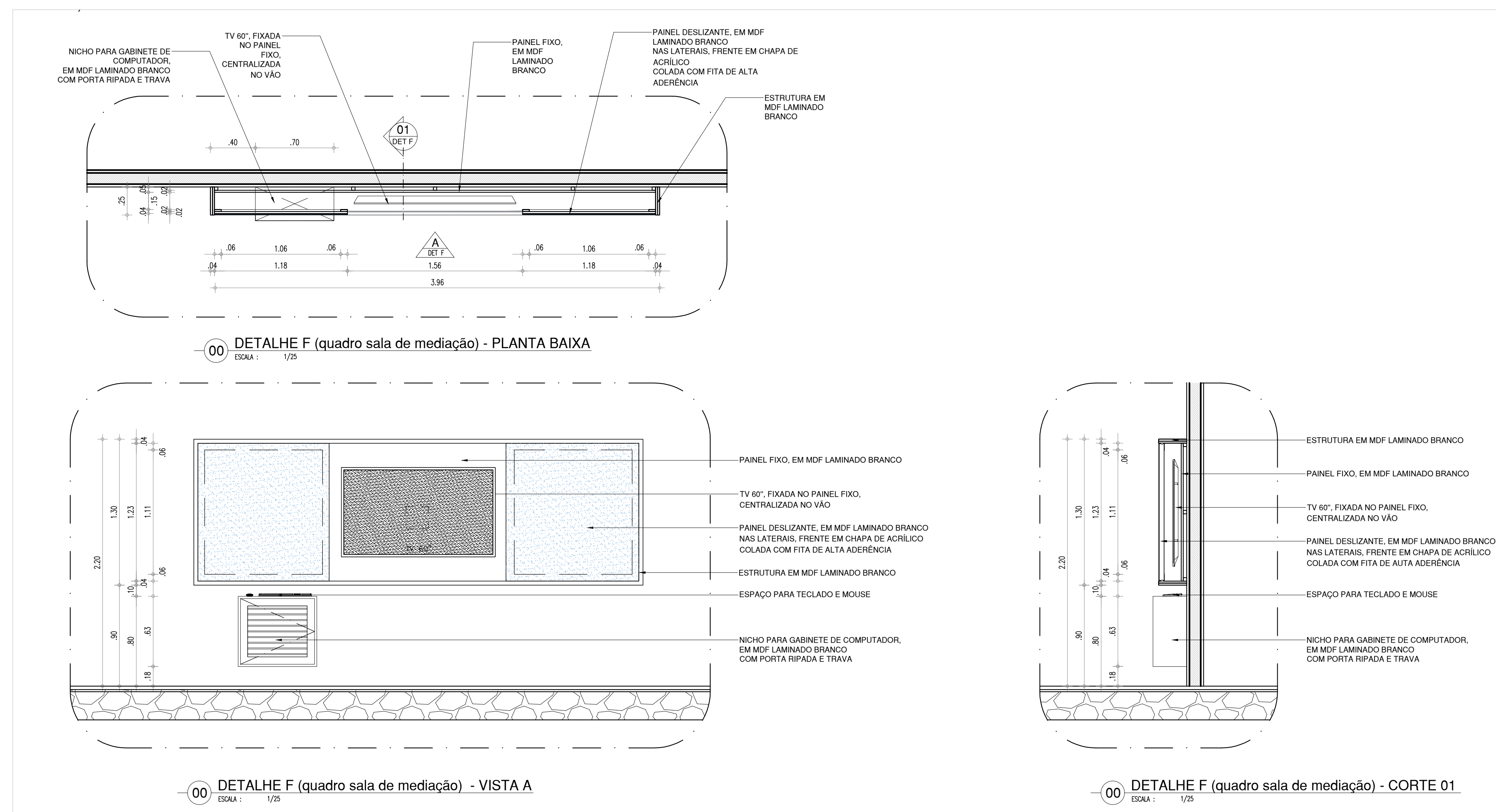
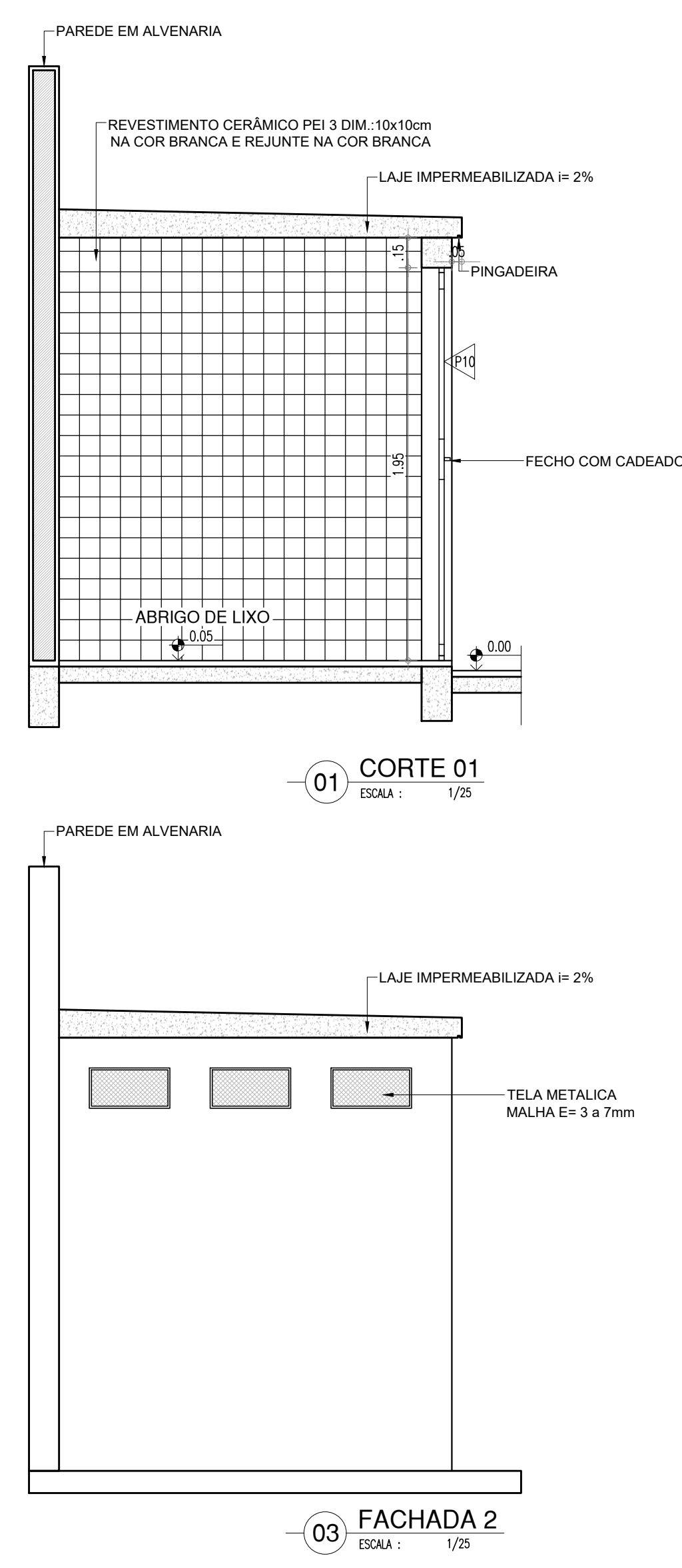
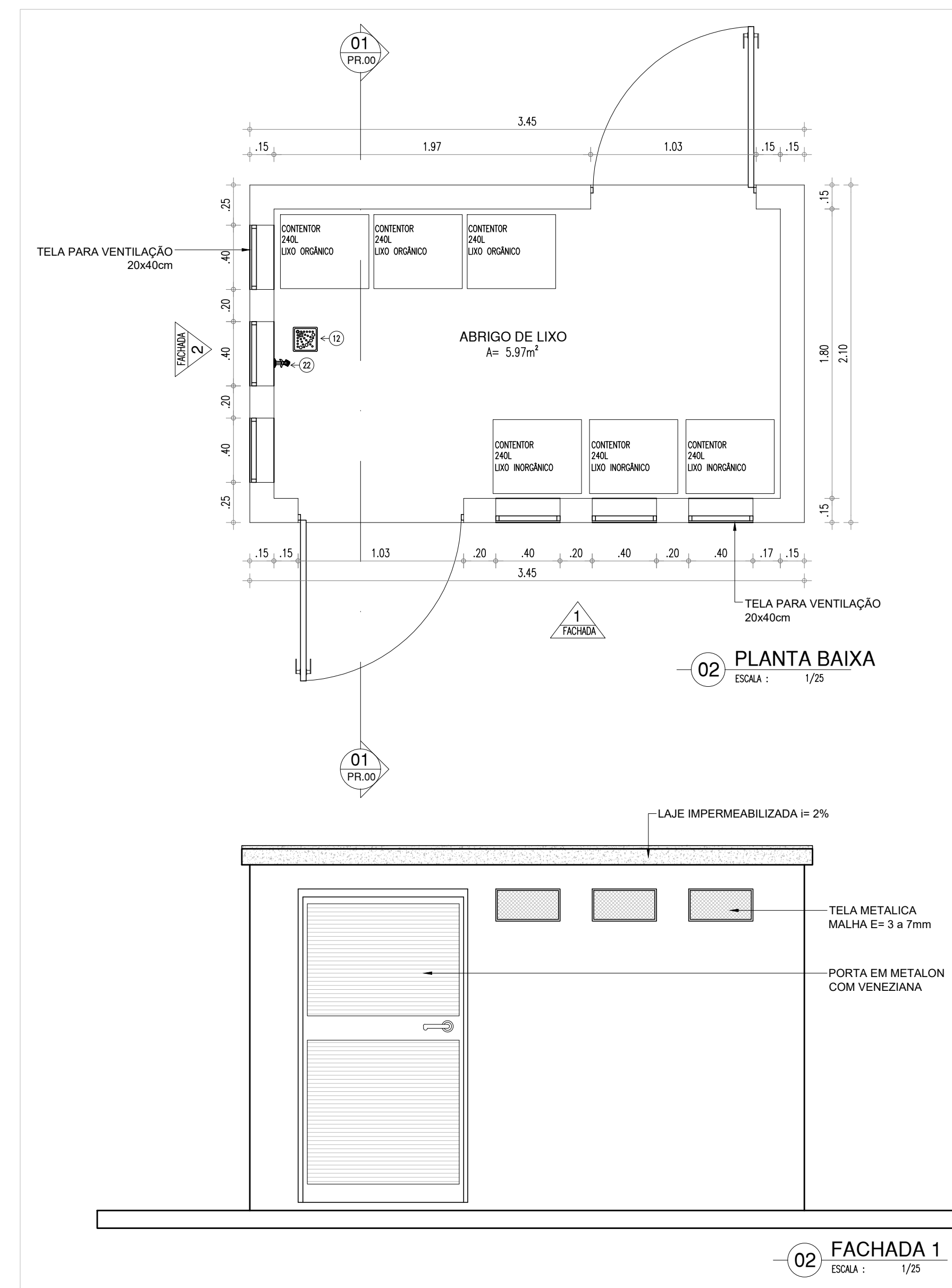
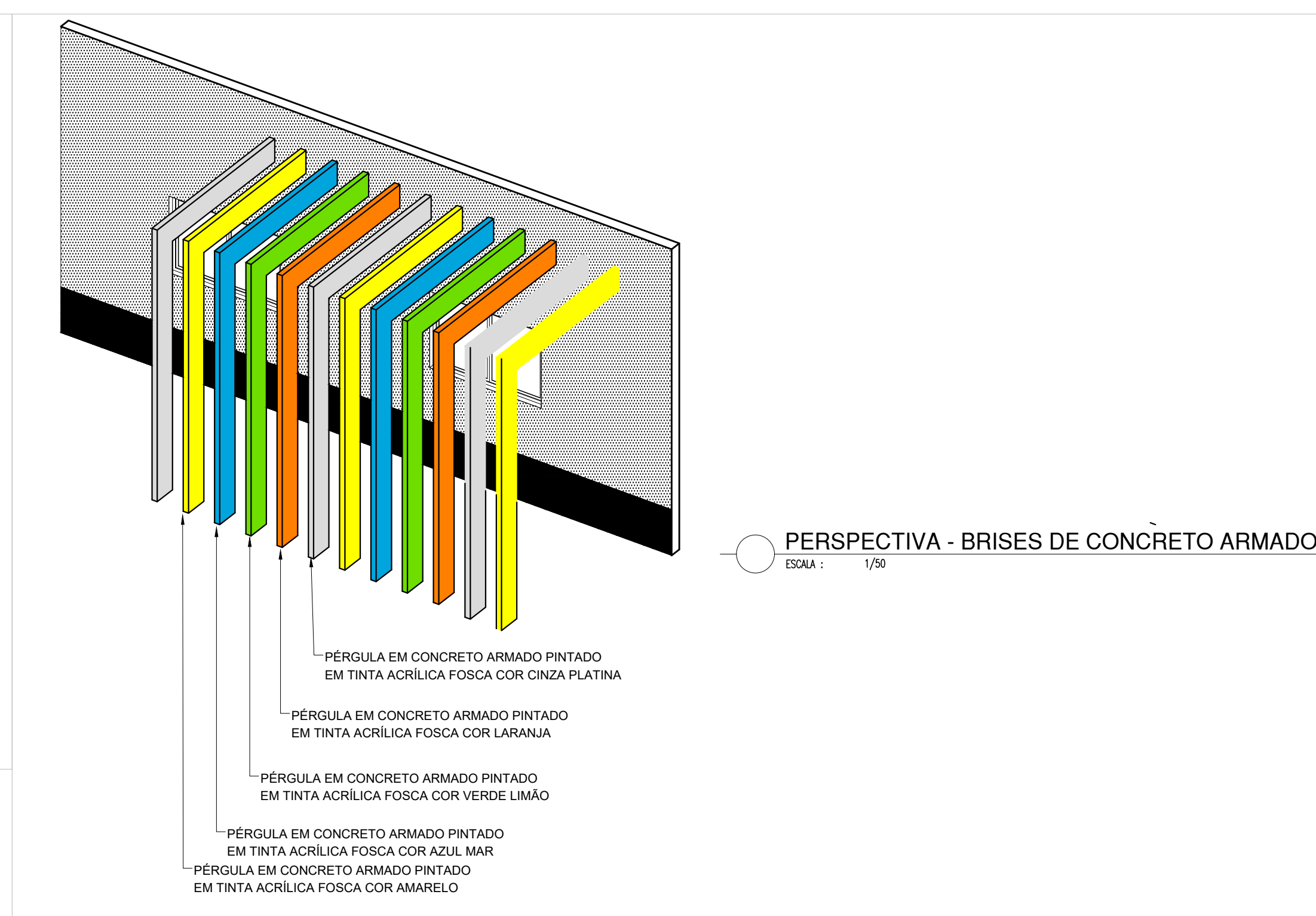
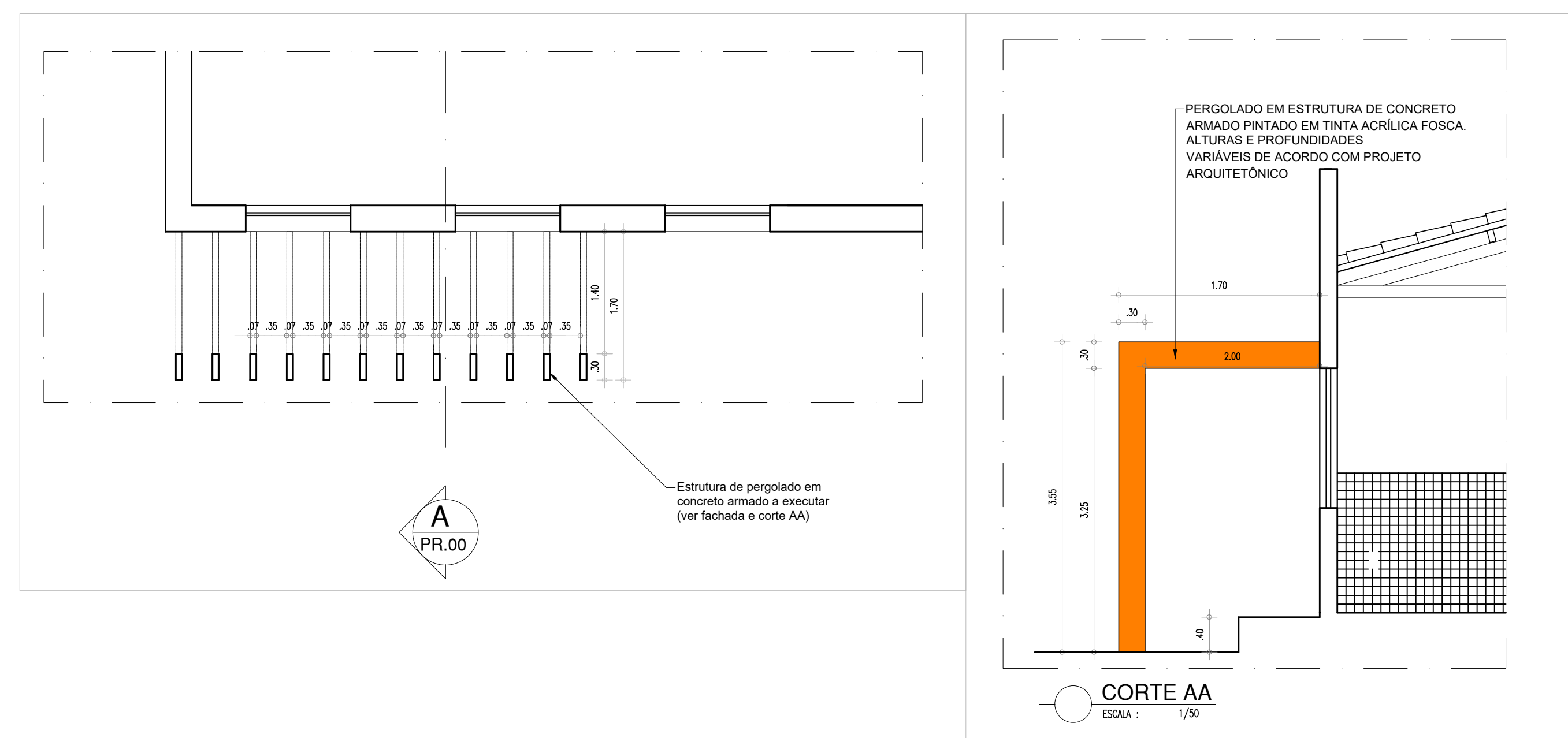
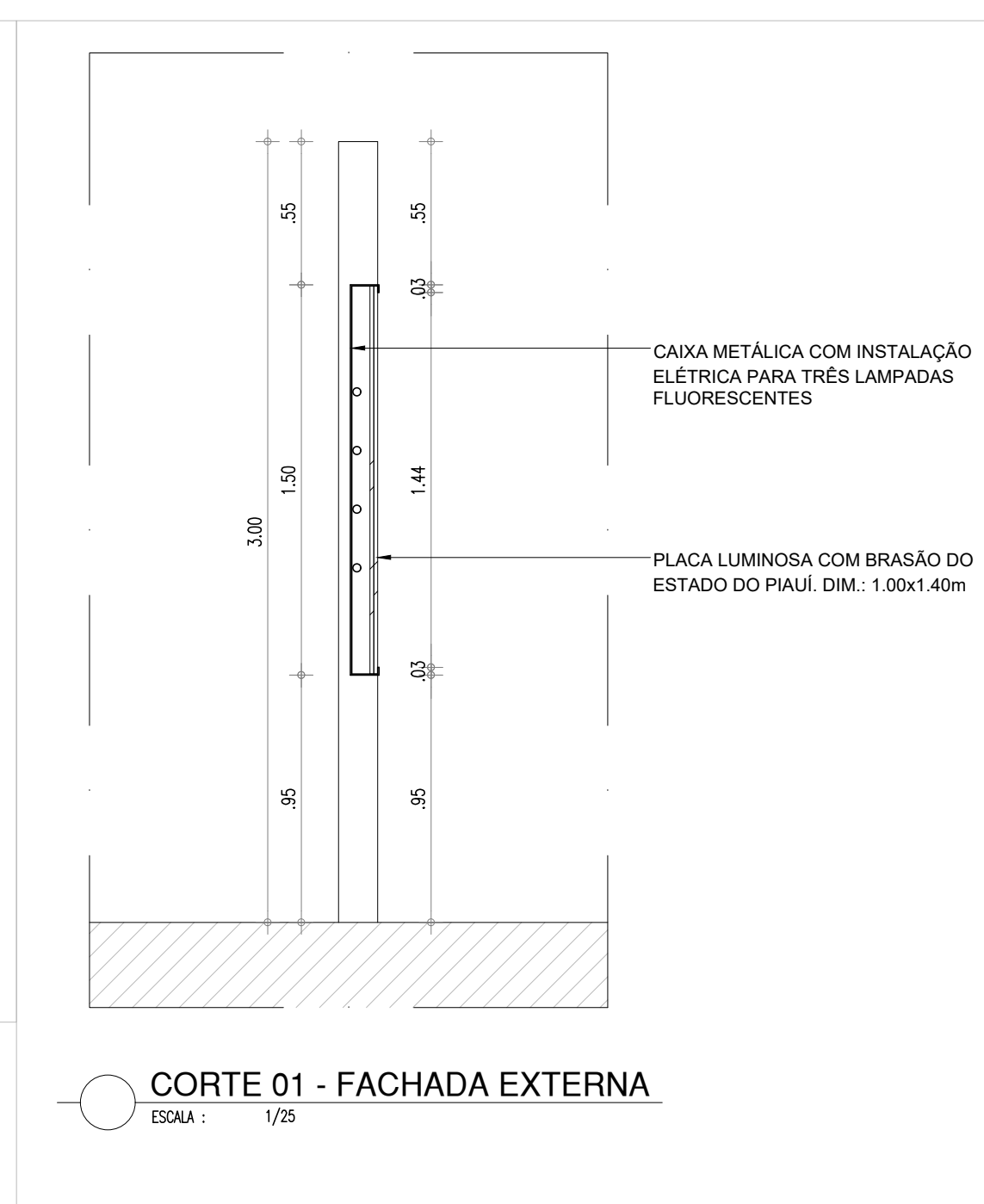

ALTERAÇÃO		REVISÃO	DATA
1.			
2.			
3.			
4.			
5.			

ARQUITETO(A): 	ENGENHEIRO(A) RESPONSÁVEL:	PROPRIETÁRIO:
MARICLEI (BIAPINA MASCARENHAS) CAU/RN 462295-5		



Piauí
GOVERNO DO ESTADO

GOVERNO DO ESTADO DO PIAUÍ

SEDUC - SECRETARIA DE ESTADO DA EDUCAÇÃO

UE MARCELO NUNES QUEIROZ-MORRO DO CHAPÉU

DEPARTAMENTO: UNIDADE DE GESTÃO DA REDE FÍSICA TÍTULO DO PROJETO: PROJETO ARQUITETÔNICO ENDEREÇO DO SERVIÇO: R. Edmar Nogueira Rebelo, s/n - Centro TÍTULO DO DESENHO: DETALHES	DESENHO: <div style="font-size: 2em; font-weight: bold; margin: 10px 0;">ARQ</div> PRANCHAS: <div style="font-size: 3em; font-weight: bold; margin: 10px 0;">11</div>
MUNICÍPIO: MORRO DO CHAPÉU - PI	ZONA: URBANA
DESENHO: ARQ	DATA: MAIO/2022
	ESCALA: INDICADAS
	REVISÃO: REVISÃO 01

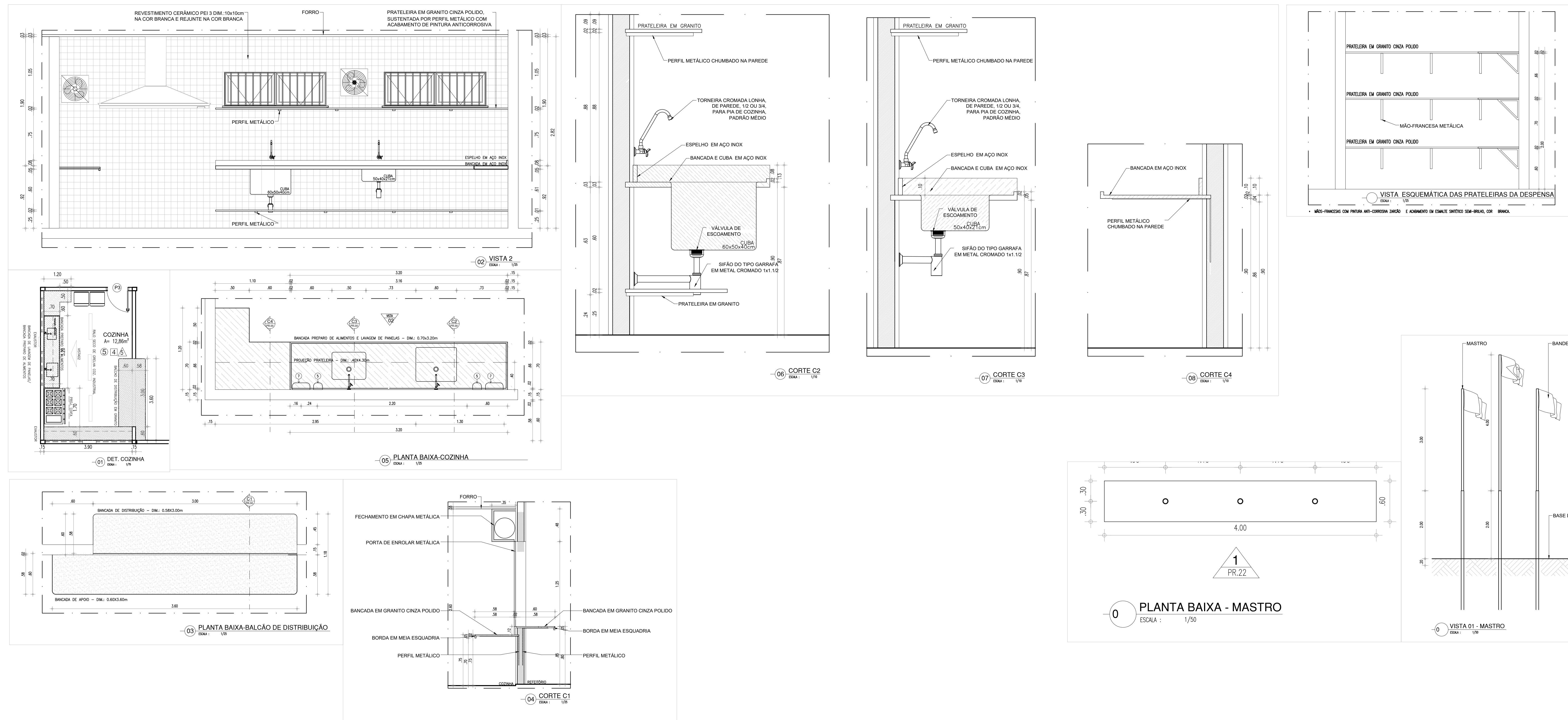
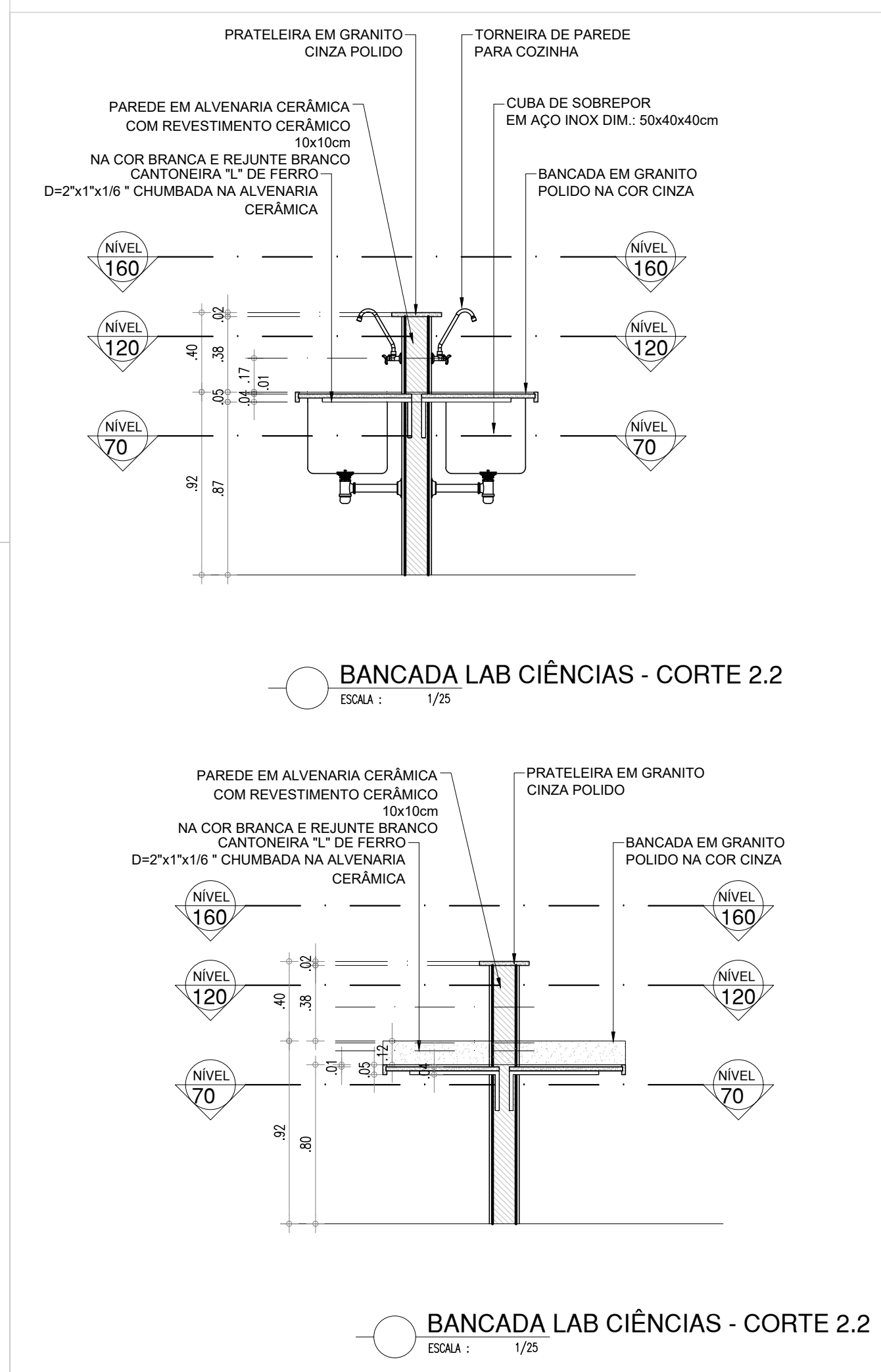
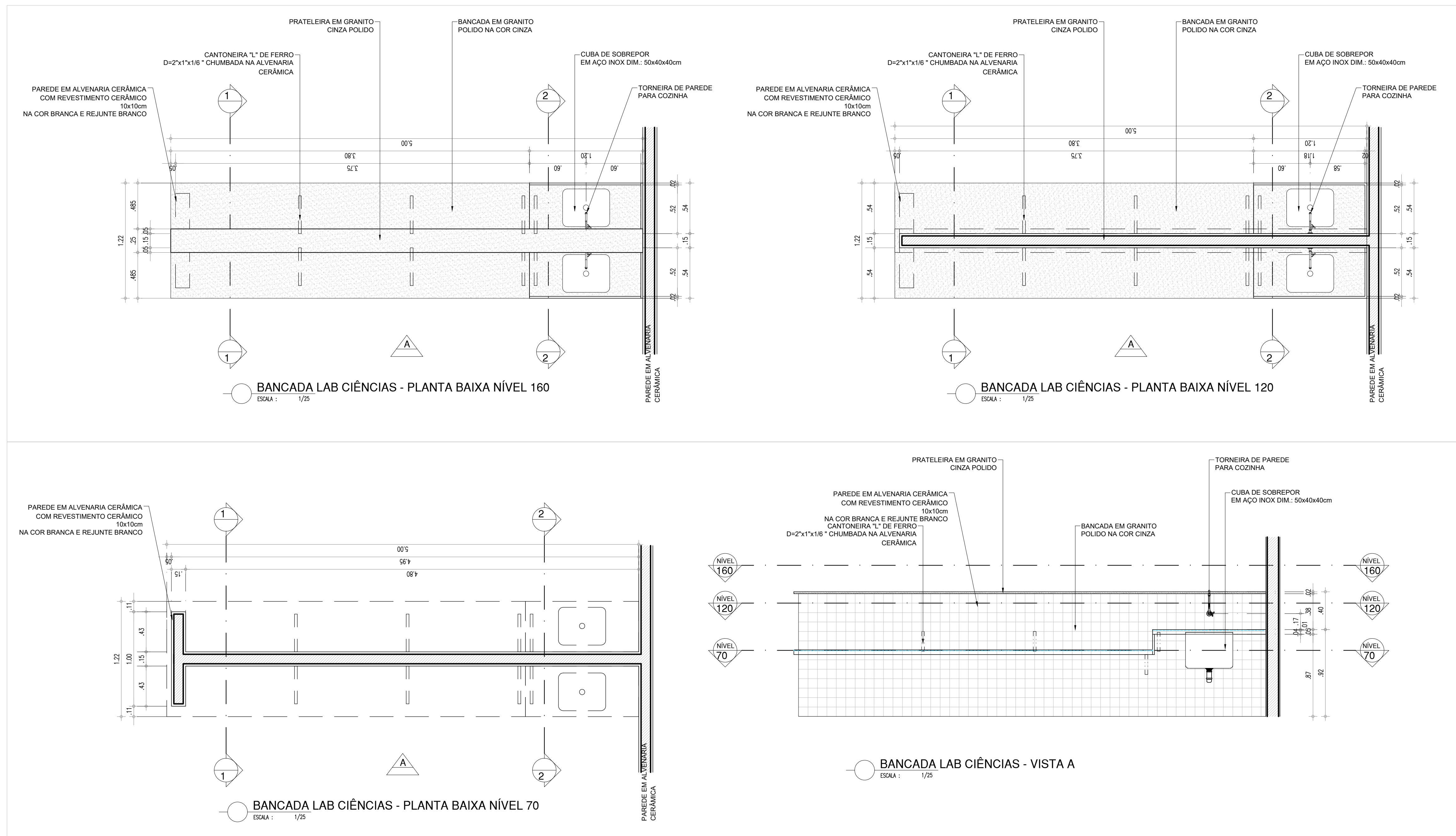
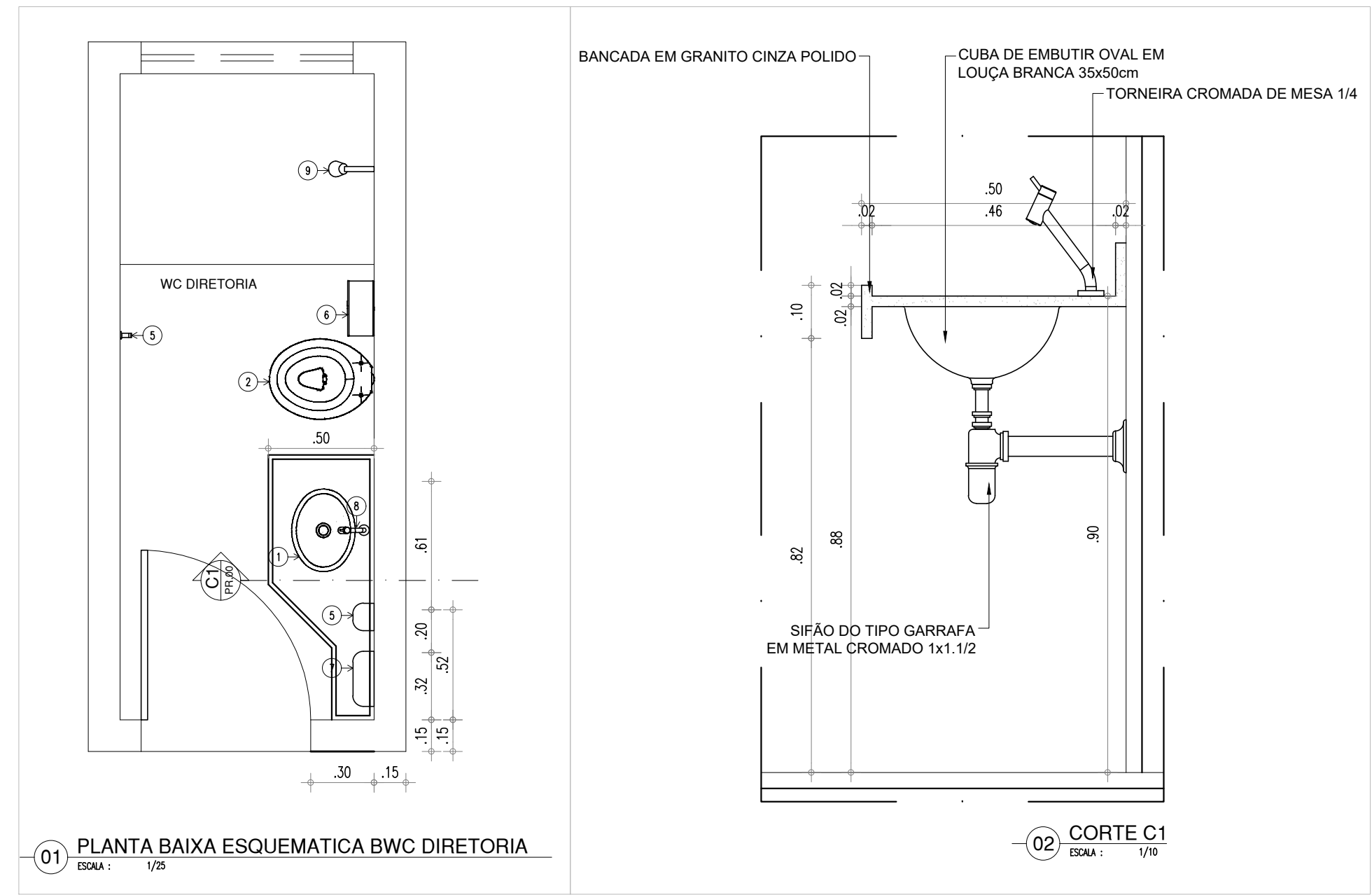

HISTÓRICO			
ALTERAÇÃO		REVISÃO	DATA
1.			
2.			
3.			
4.			
5.			

ARQUITETO(A): 	ENGENHEIRO(A) RESPONSÁVEL: 	PROPRIETÁRIO: 
MARIELLY BIAPINA MASCARENHAS CAU/PN 22255-8		



	COR	PENA
red	07	0.1
yellow	07	0.2
green	07	0.3
cyan	07	0.4
blue	07	0.5
magenta	07	0.6
white	07	0.7
08	07	0.
40	40	0.1
94	94	0.1
240	240	0.1
253	253	0.1

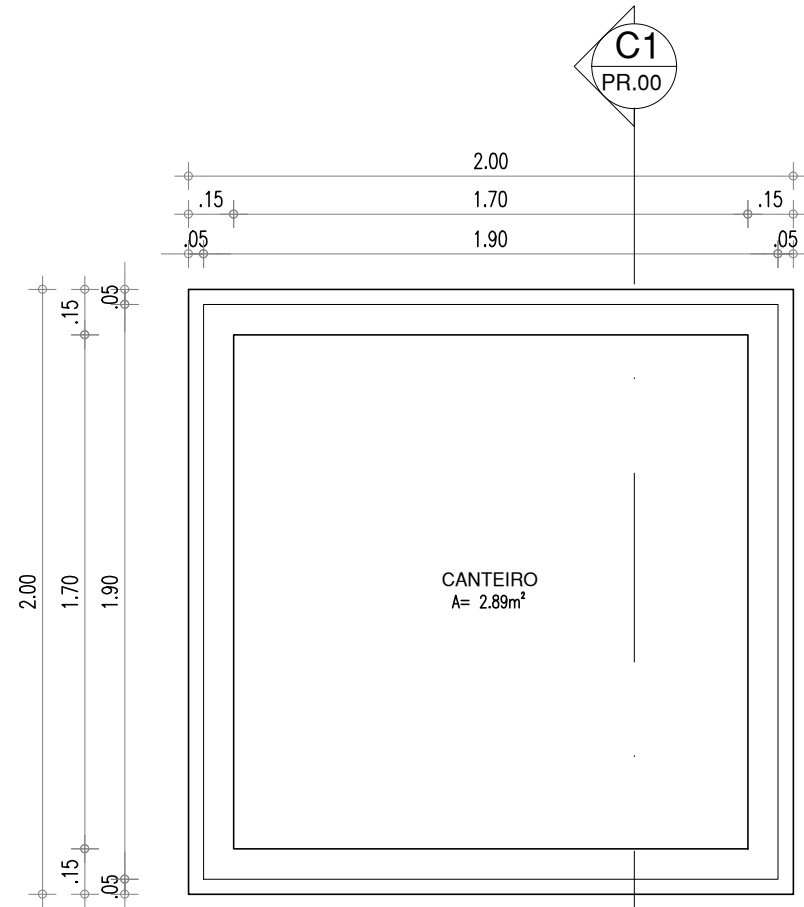

01 PLANTA BAIXA-CANTEIRO 2
ESCALA: 1/25

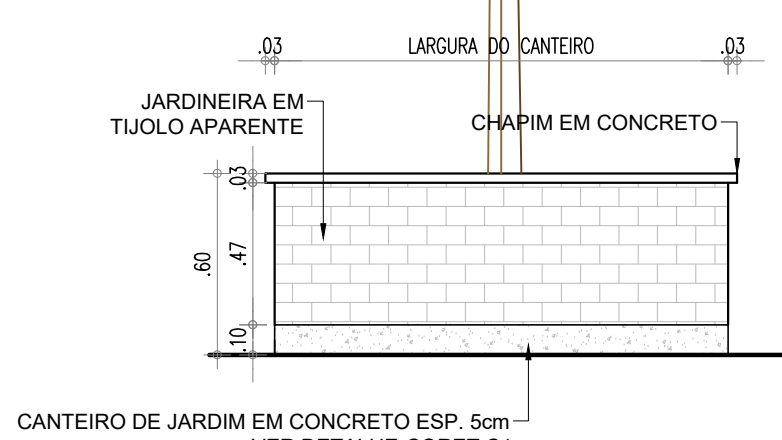

02 VISTA FRONTAL-CANTEIRO 2
ESCALA: 1/25

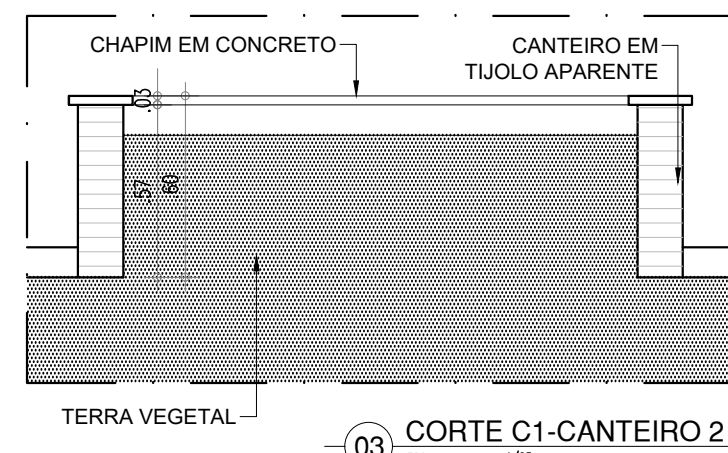

03 CORTE C1-CANTEIRO 2
ESCALA: 1/25

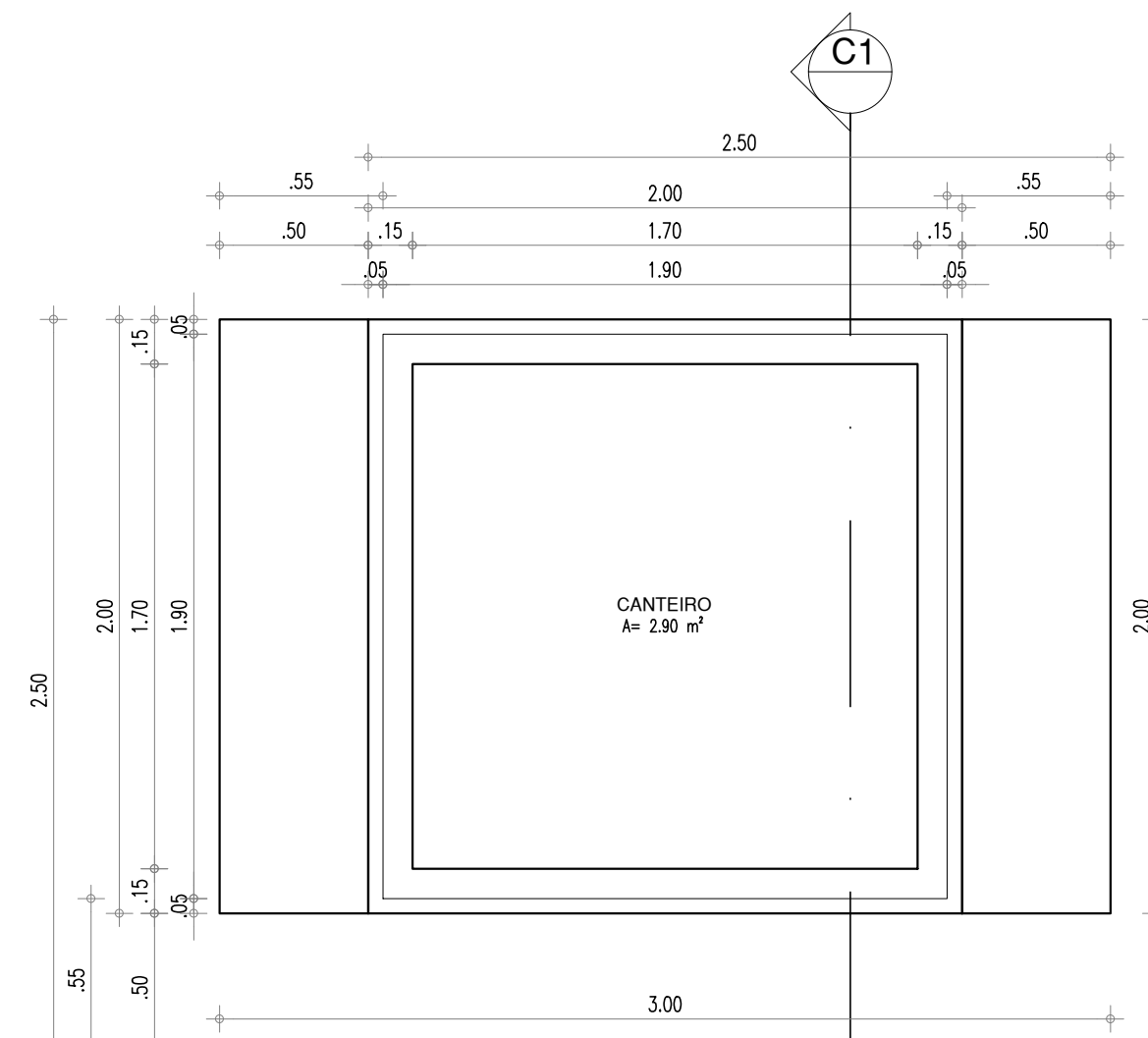

PLANTA BAIXA-CANTEIRO 2
ESCALA: 1/25

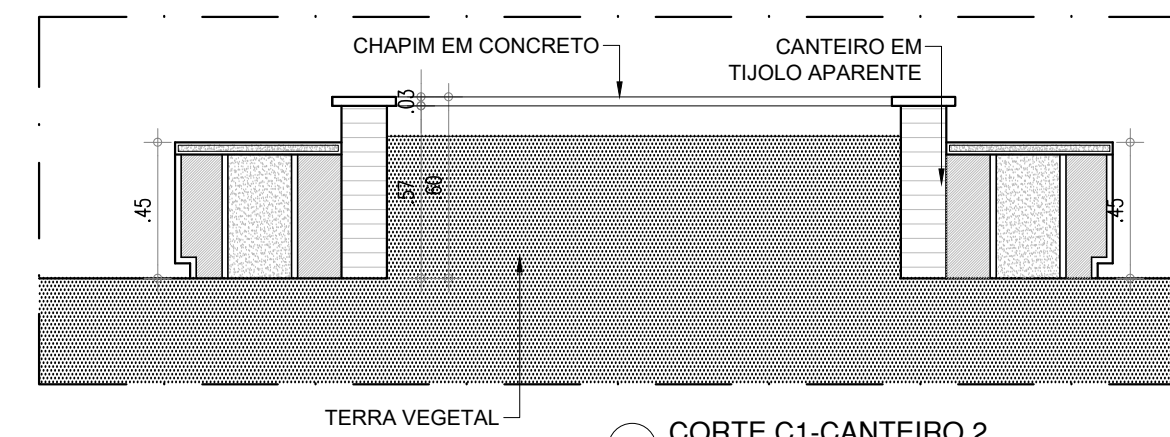

CORTE C1-CANTEIRO 2
ESCALA: 1/25

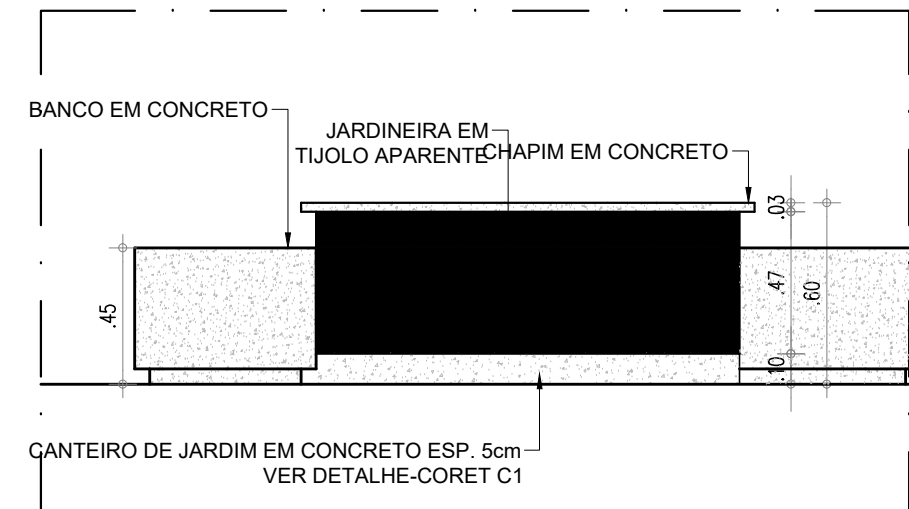

VISTA 1- CANTEIRO 2
ESCALA: 1/25

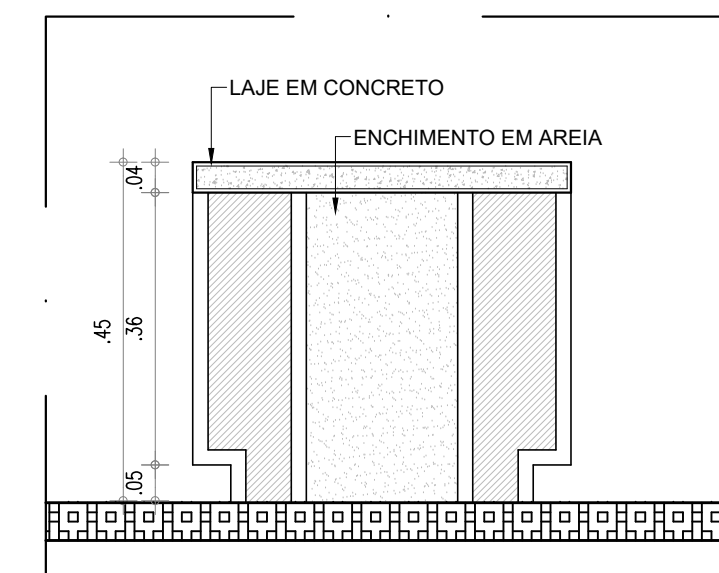

DETALHE BANCO
ESCALA: 1/10

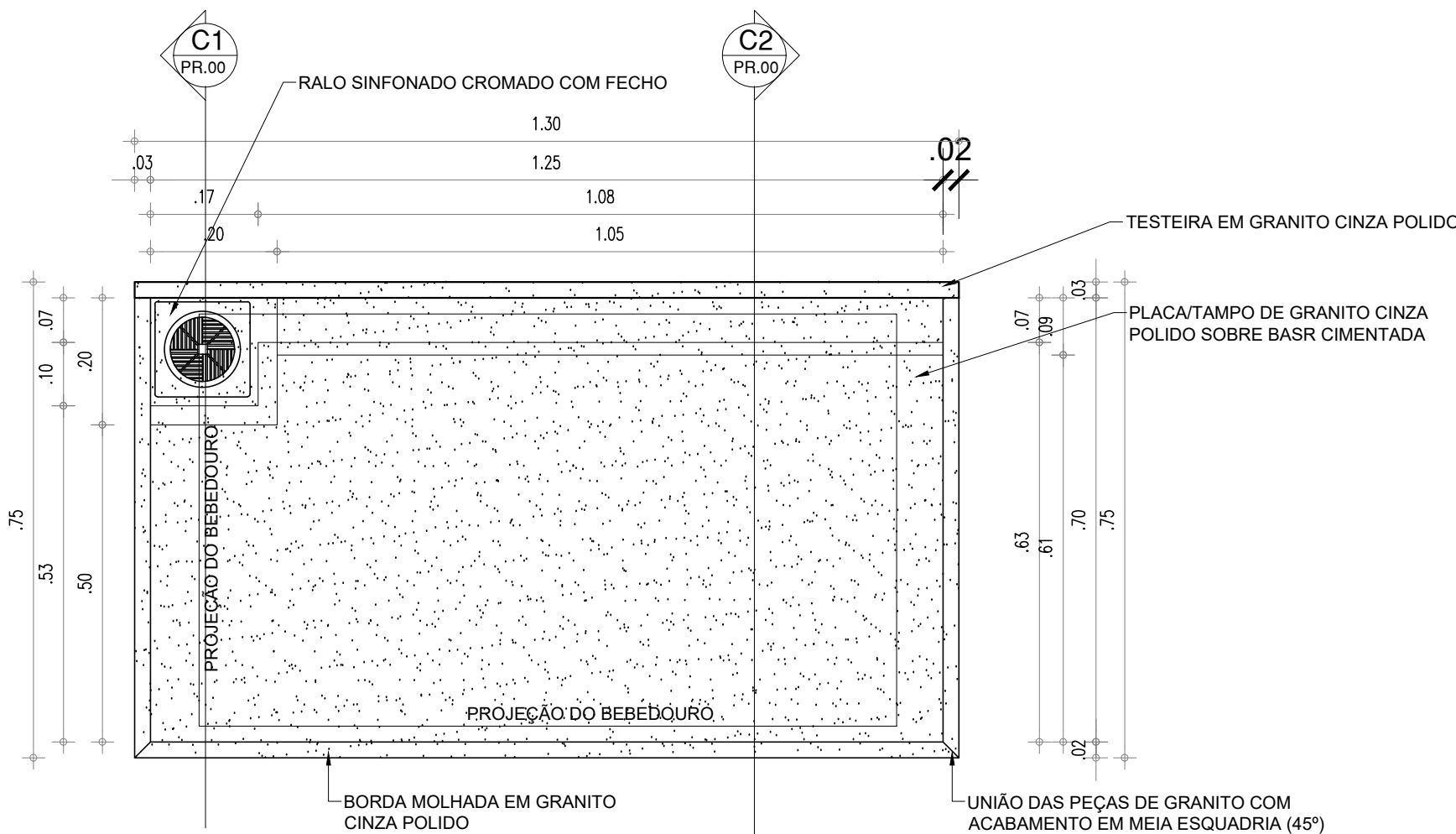

01 PLANTA BAIXA - BASE PARA BEBEDOURO
ESCALA: 1/10

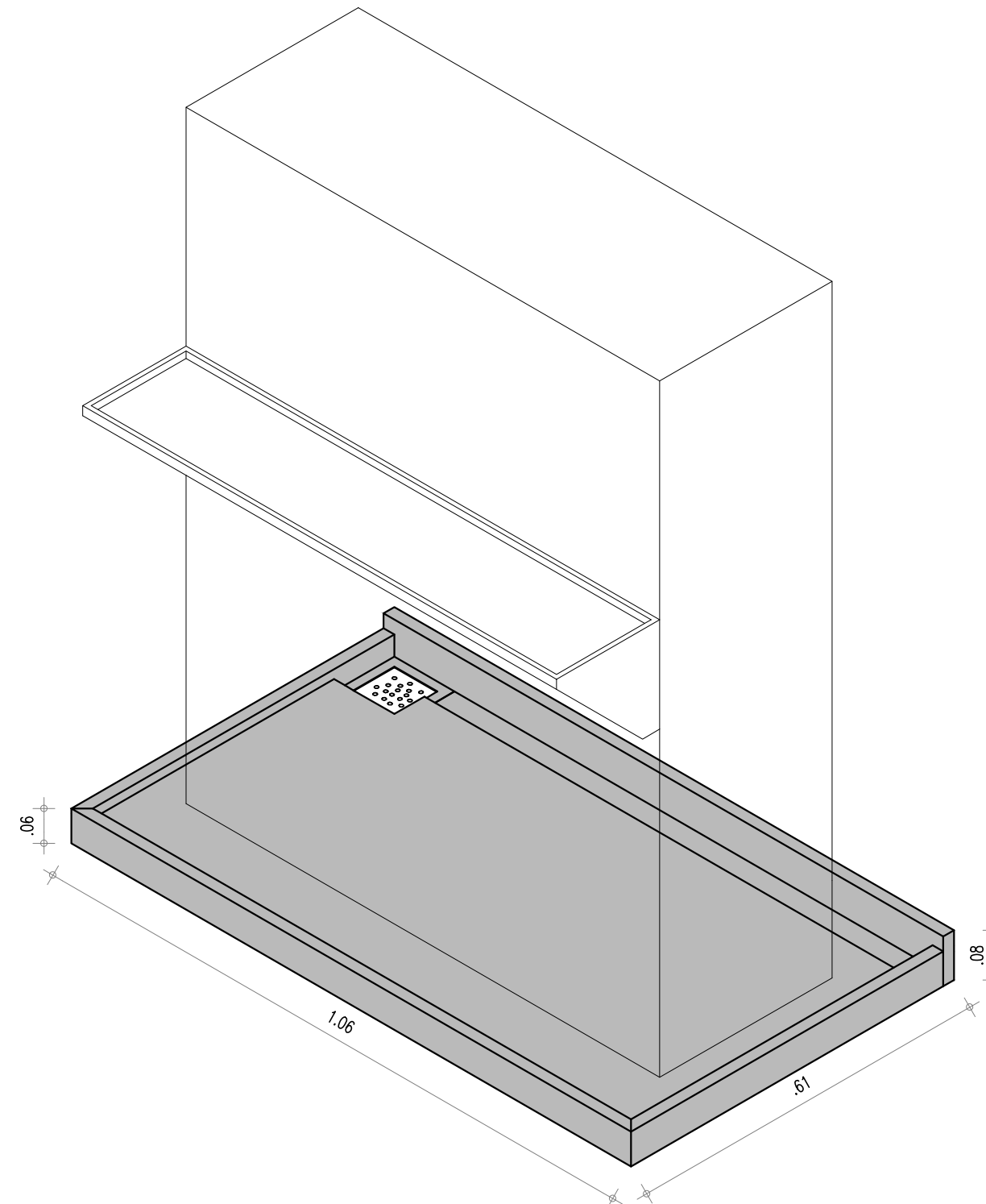

05 PERSPECTIVA 01 - BASE PARA BEBEDOURO
ESCALA: 1/10

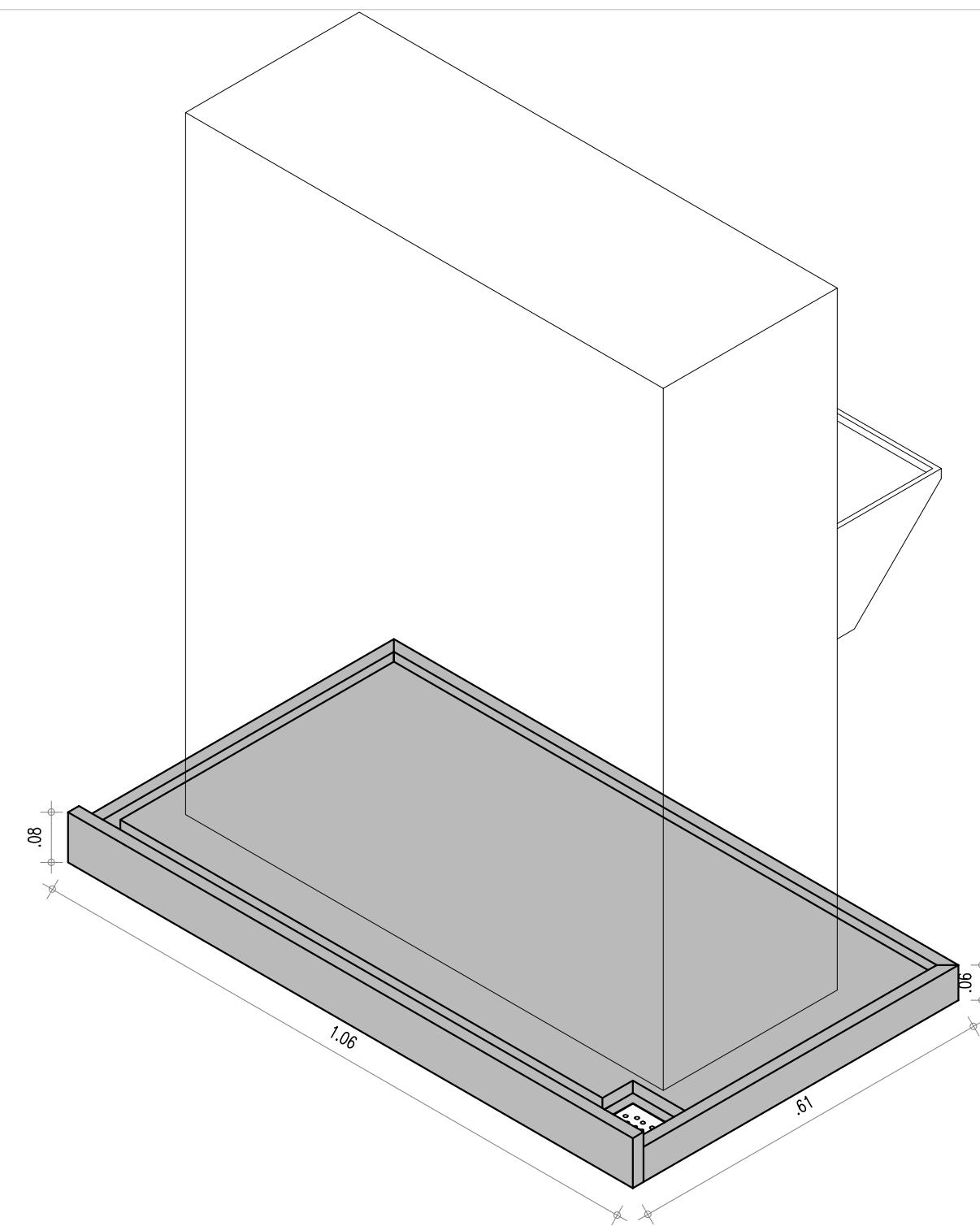

06 PERSPECTIVA 01 - BASE PARA BEBEDOURO
ESCALA: 1/10

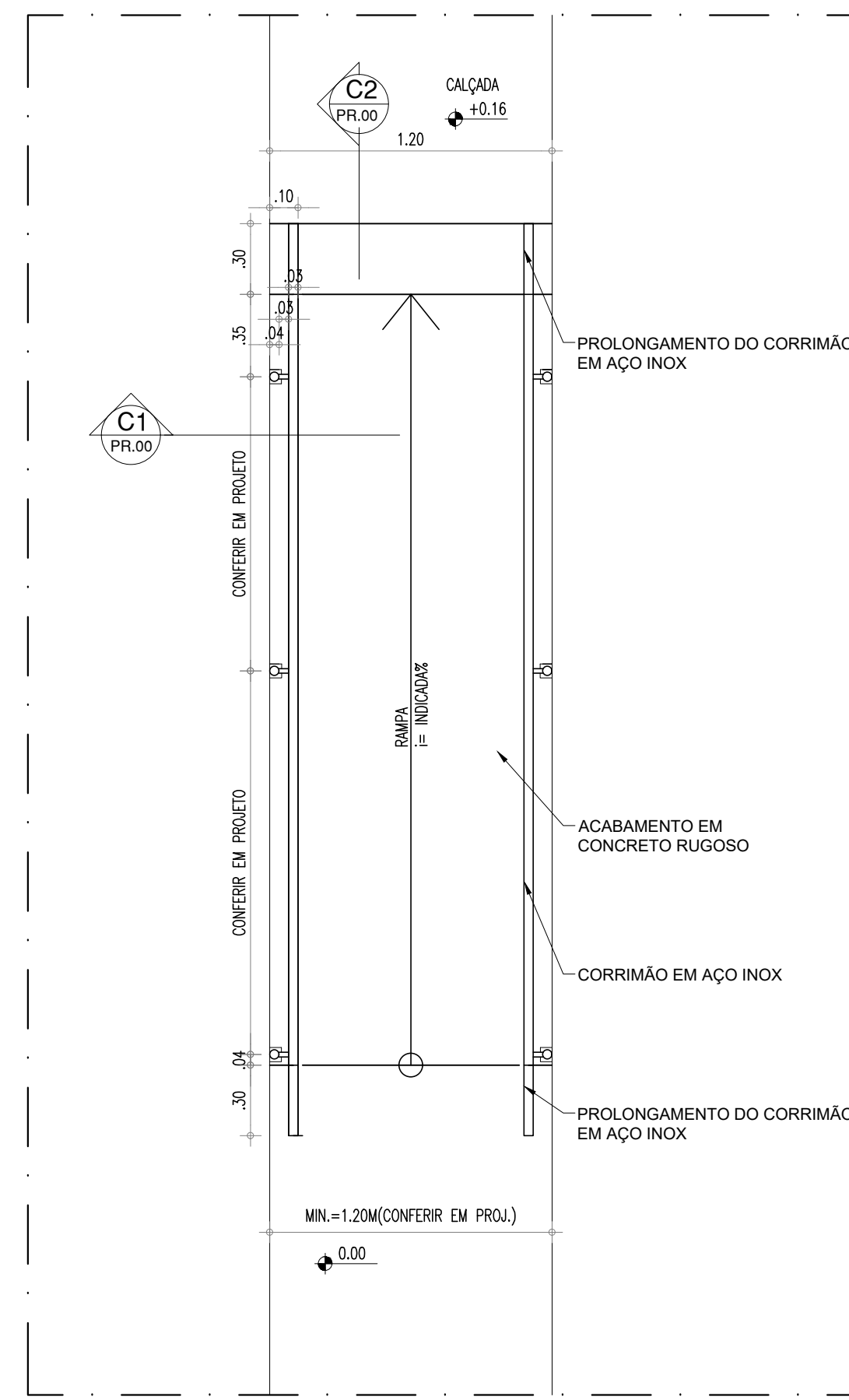

01 PLANTA BAIXA
ESCALA: 1/10

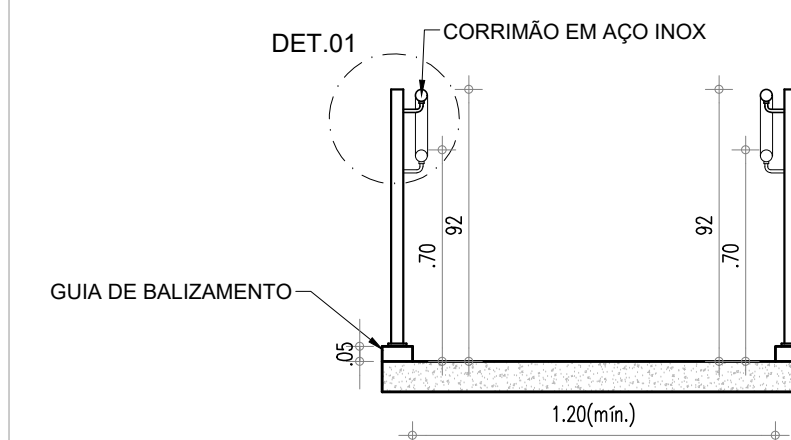

01 CORTE C2
ESCALA: 1/25

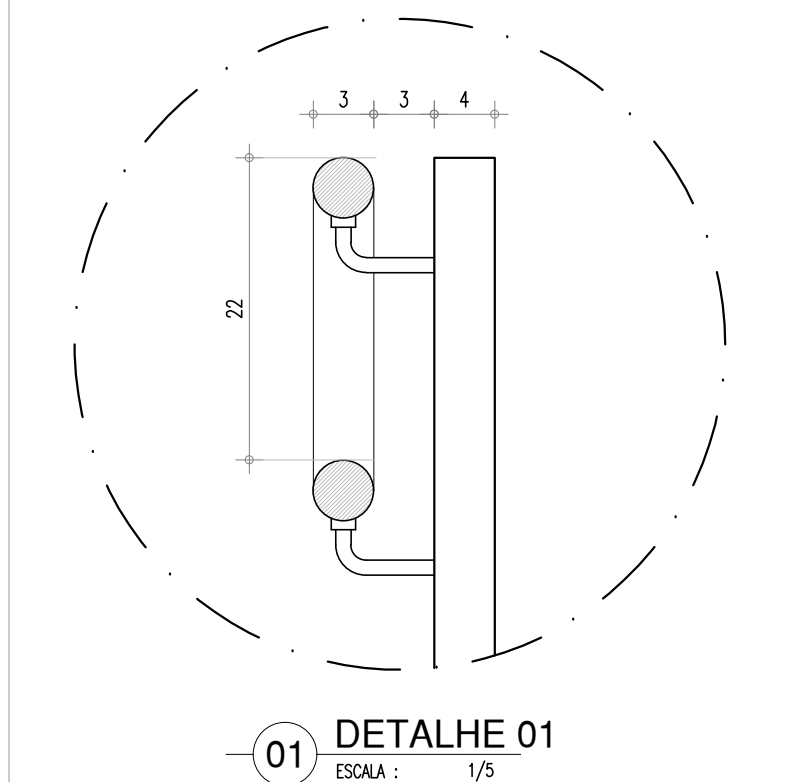

01 DETALHE 01
ESCALA: 1/10

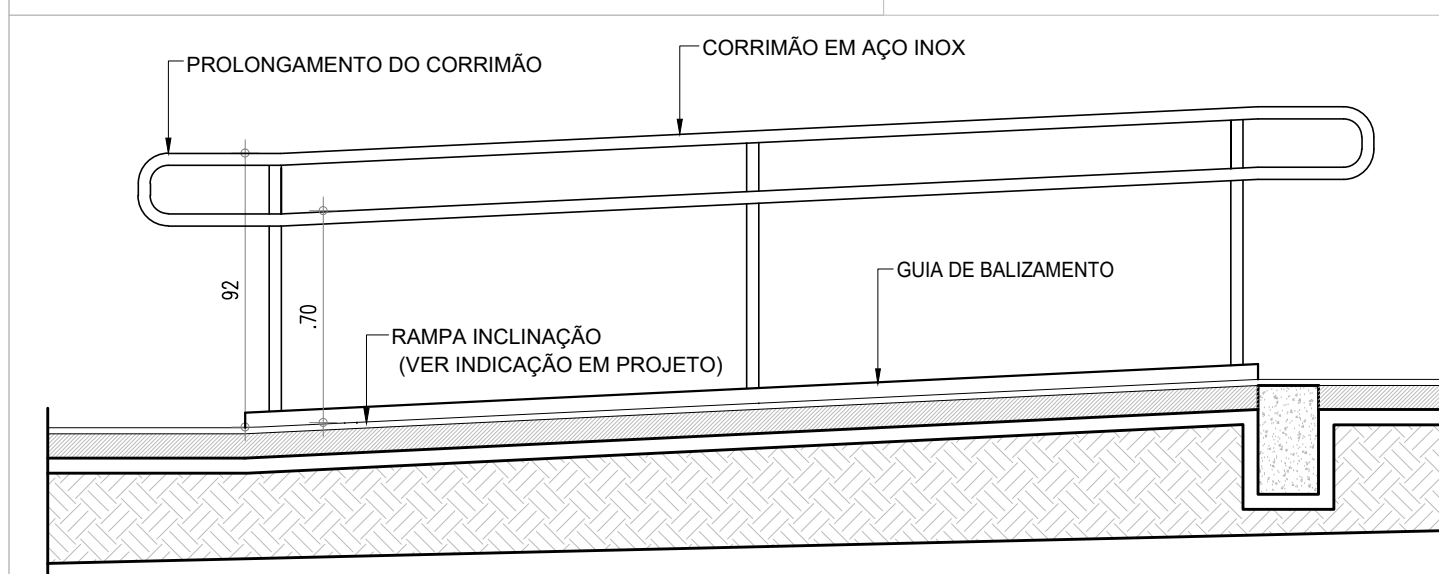

01 CORTE C1
ESCALA: 1/25

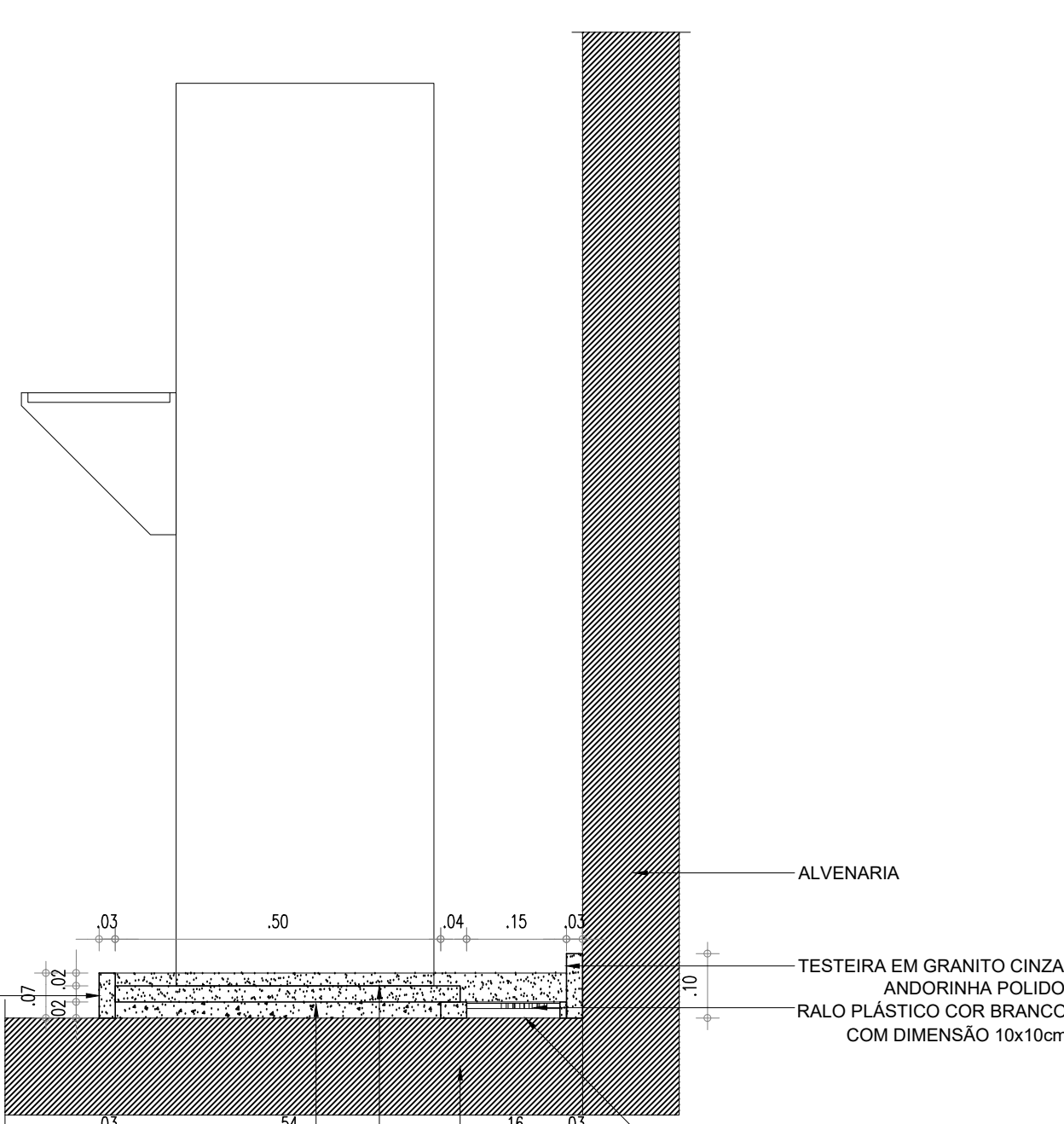

02 CORTE 1
ESCALA: 1/10

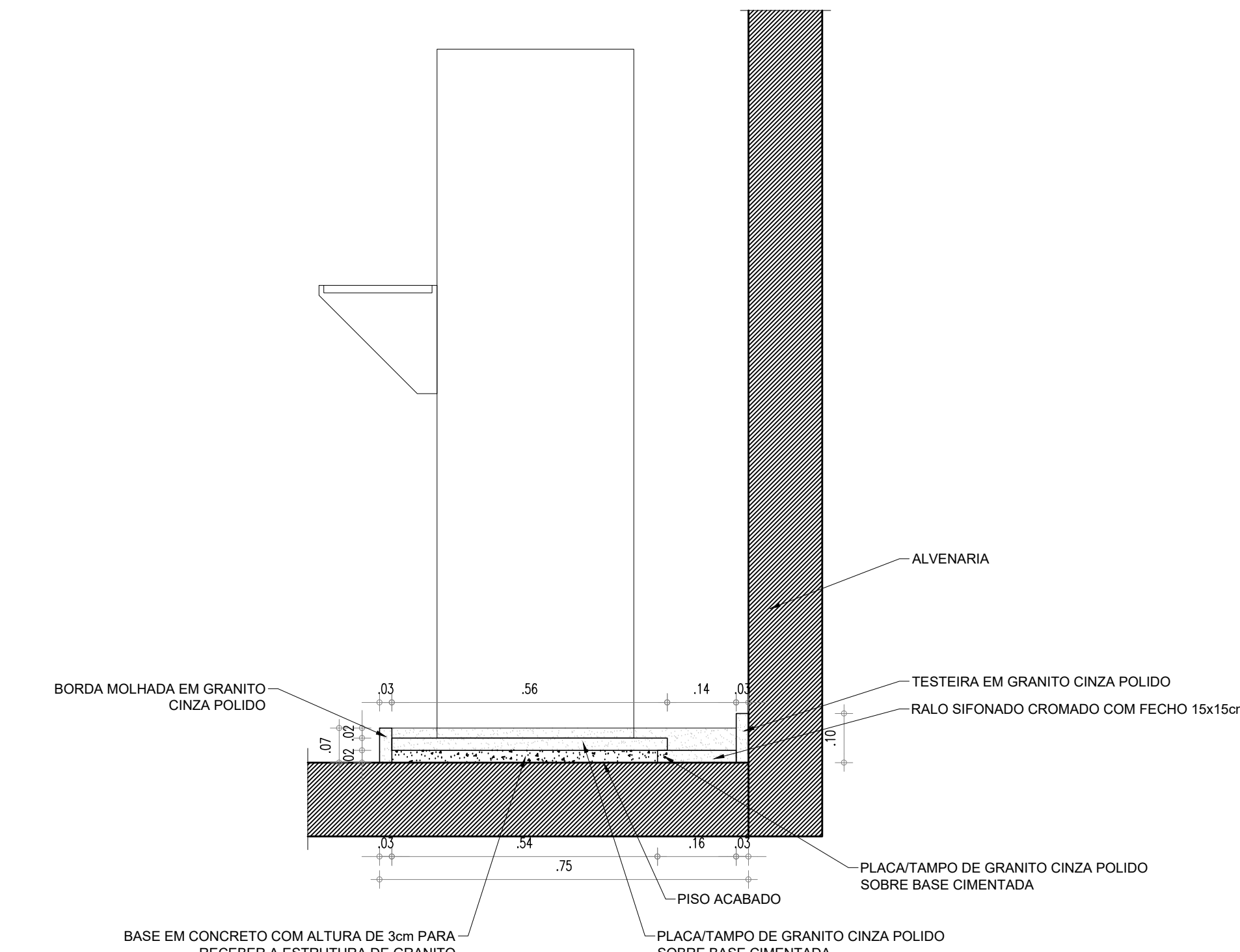

03 CORTE 2
ESCALA: 1/10

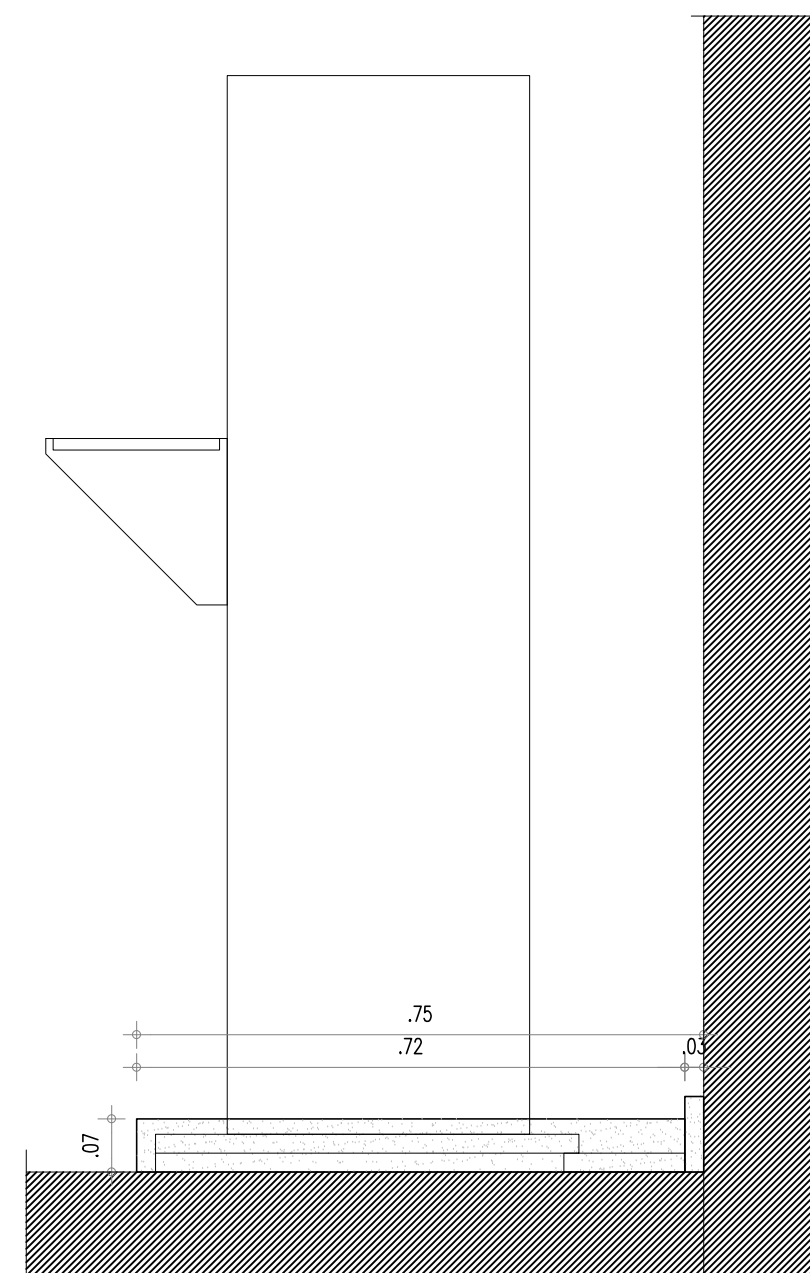

04 VISTA LATERAL ESQUERDA
ESCALA: 1/10

HISTÓRICO		
ALTERAÇÃO	REVISÃO	DATA
1.		
2.		
3.		
4.		
5.		
ARQUITETO(A): MARIELLY GUARINA MASCARENHAS CAU/RN 46235-6	ENGENHEIRO(A) RESPONSÁVEL:	PROPRIETÁRIO:

 GOVERNO DO ESTADO DO PIAUÍ		SEDUC - SECRETARIA DE ESTADO DA EDUCAÇÃO UE FRANCISCA MARLUCE NUNES QUEIROZ-MORRO DO CHAPEÚ	
DEPARTAMENTO: UNIDADE DE GESTÃO DA REDE FÍSICA		DESENHO: ARQ	
TÍTULO DO PROJETO: PROJETO ARQUITETÔNICO		FRANCHA: 13	
DESENHO DO SERVIÇO: R. Edmar Nogueira Rebelo, s/n - Centro		ESCALA: INDICADAS	
TÍTULO DO DESENHO: DETALHES		REVISÃO: REVISÃO 01	
MUNICÍPIO: MORRO DO CHAPEÚ - PI	ZONA: URBANA	DATA: MAIO/2022	REVISÃO: REVISÃO 01

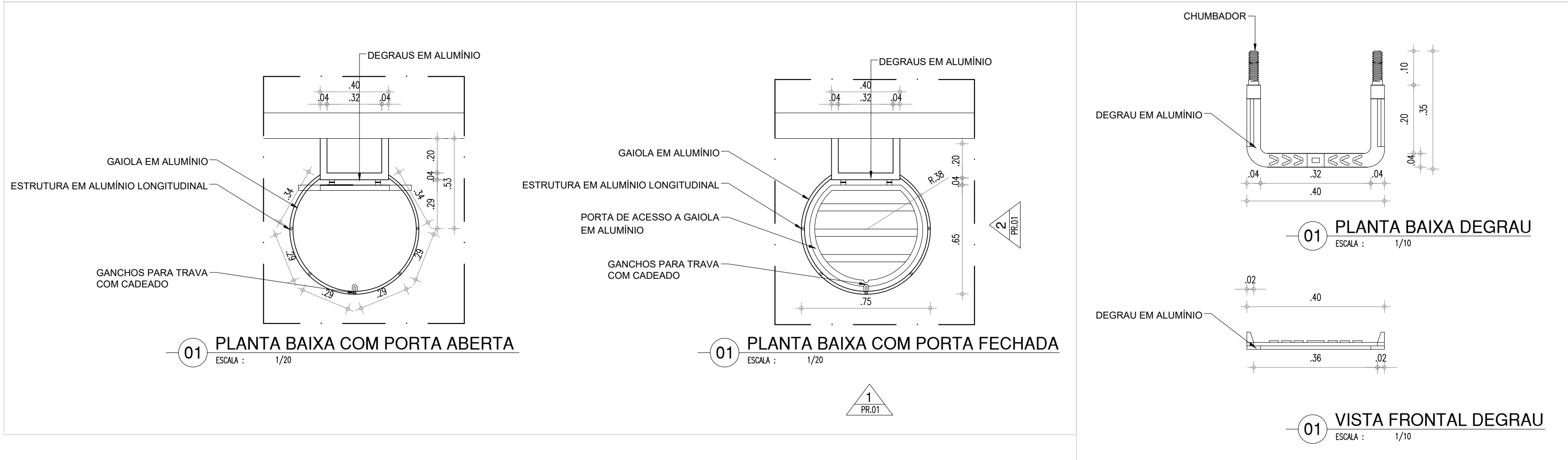
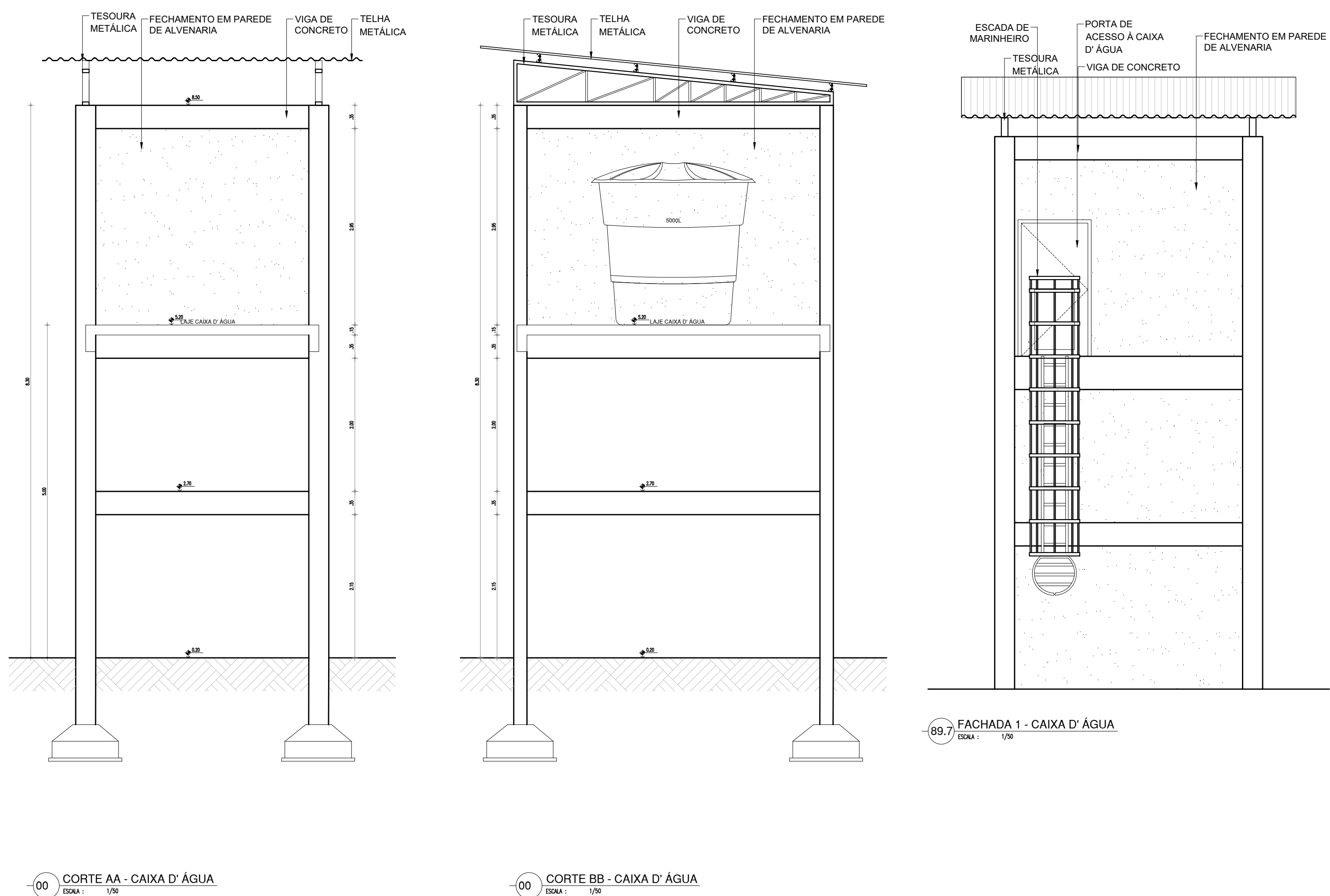
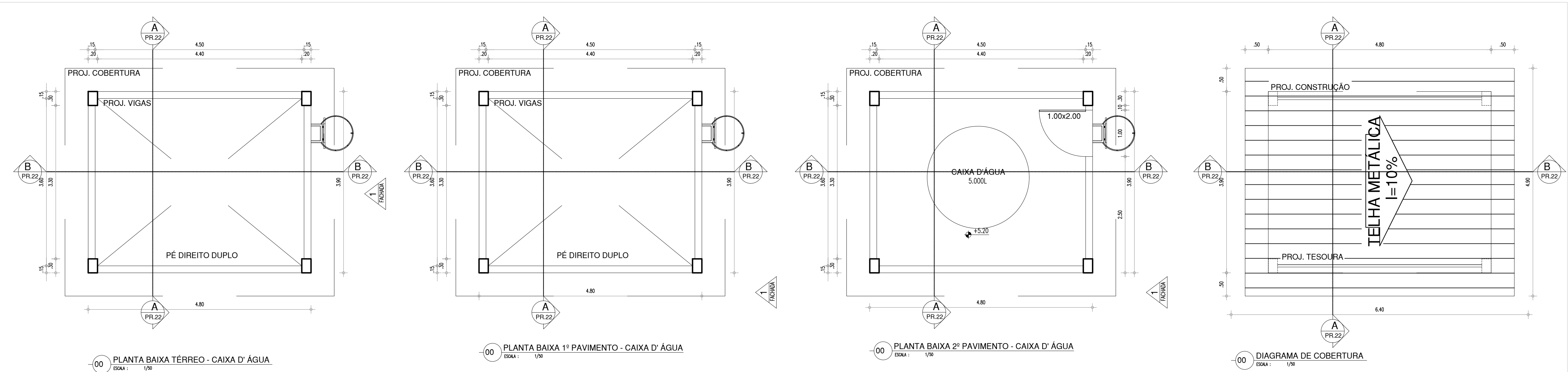
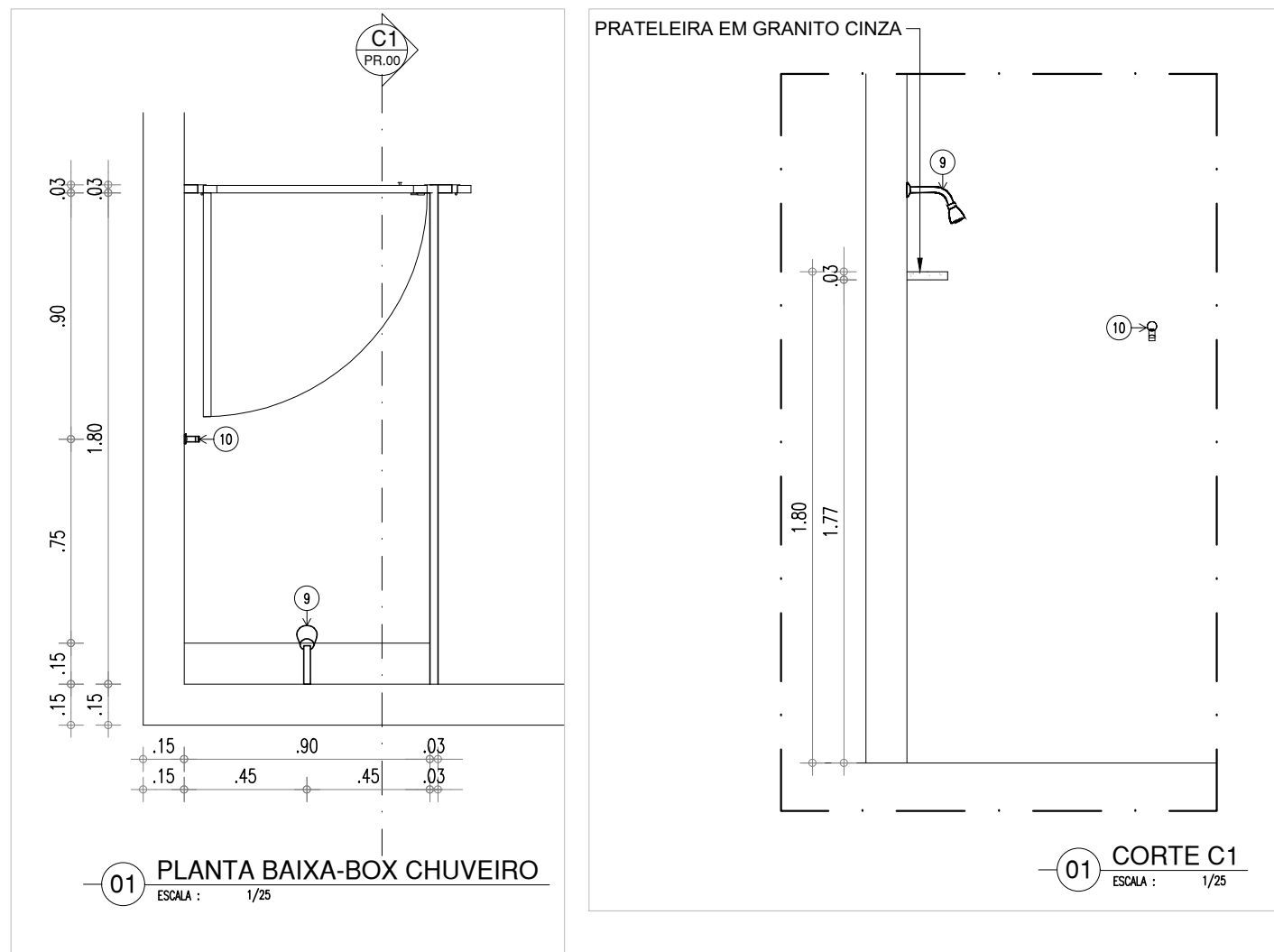
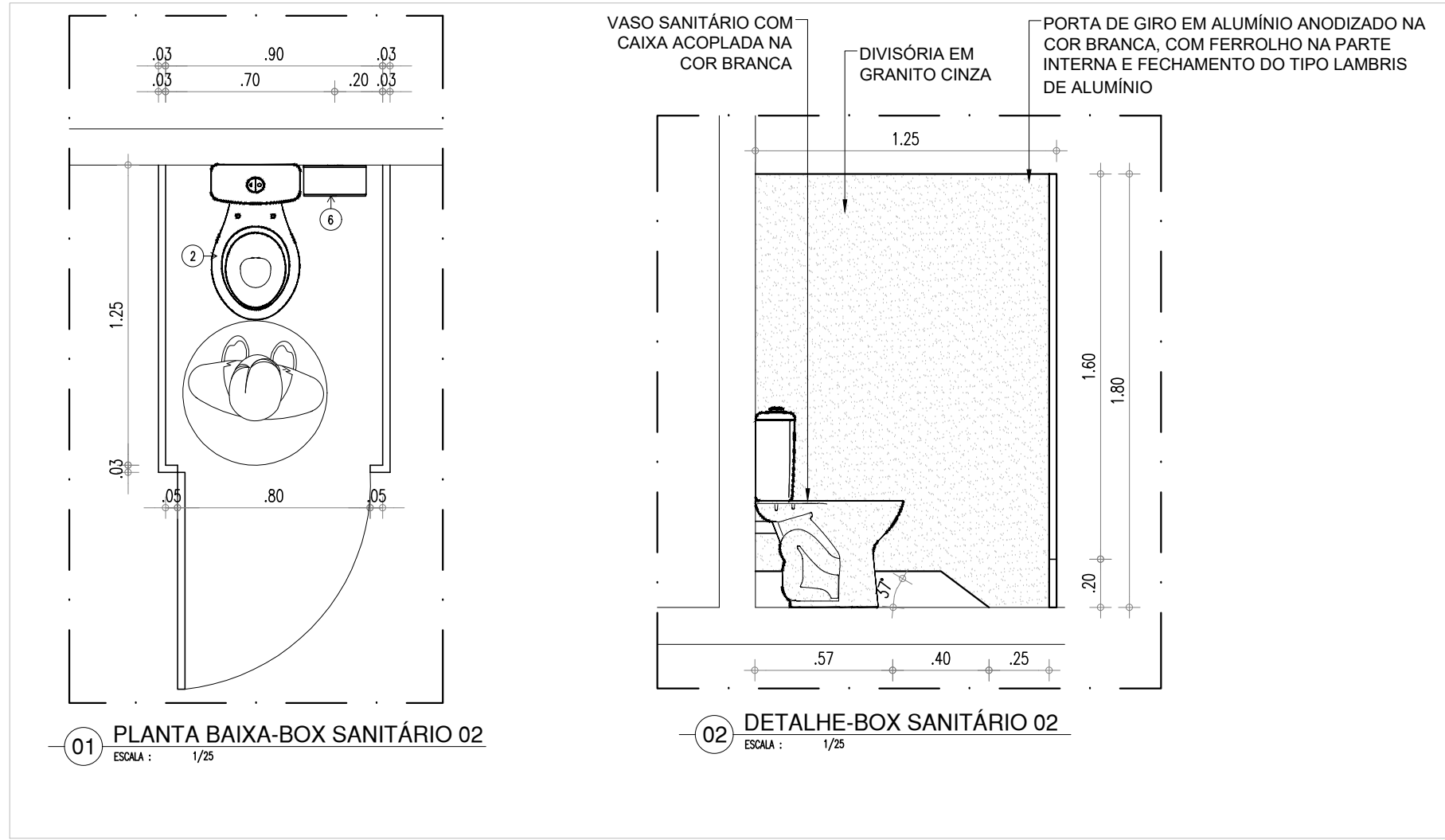

HISTÓRICO		
ALTERAÇÃO	REVISÃO	DATA
1.		
2.		
3.		
4.		
5.		

ARQUITETO(A): MARIELLY BIAPIÑA MASCARENHAS CAUI RIV. 462.376-8	ENGENHEIRO(A) RESPONSÁVEL:	PROPRIETÁRIO:
--	----------------------------	---------------



GOVERNO DO ESTADO DO PIAUÍ

SEDUC - SECRETARIA DE ESTADO DA EDUCAÇÃO
UE FRANCISCA MARLUCE NUNES QUEIROZ-MORRO DO CHAPÉU

DEPARTAMENTO: UNIDADE DE GESTÃO DA REDE FÍSICA	DESENHO: ARQ
TÍTULO DO PROJETO: PROJETO ARQUITETÔNICO	PRANCHETA: 14
ENDEREÇO DO SERVIÇO: R. Edmar Nogueira Rebelo, s/n - Centro	ESCALA: INDICADAS
TÍTULO DO DESENHO: DETALHES	REVISÃO: REVISÃO 01
MUNICÍPIO: MORRO DO CHAPÉU - PI	ZONA: URBANA
DESENHO: ARQ	FASE: PROJ. ARQUIT
DATA: MAIO/2022	

COPIA
DESENHO
PROJETO
ARQUITETÔNICO
DETALHES

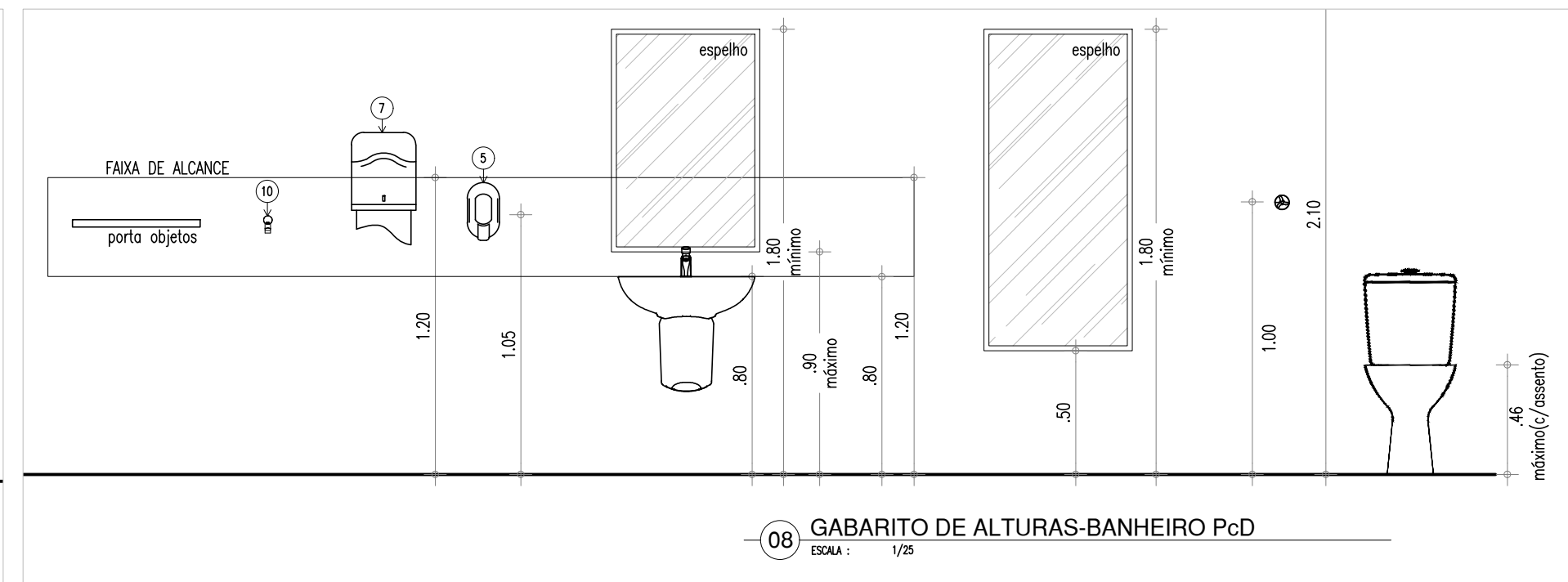

LEGENDA – ACESSÓRIOS DE BANHEIROS

01	CUBA DE EMBUTIR OU LOUÇA BRANCA, 35 x 50CM OU EQUIVALENTE
02	VASO SANITÁRIO COM CAIXA ACOPADA, CORD. BRANCA
03	ASSENTO SANITÁRIO CONVENCIONAL
04	MICRÔRIO SIFONADO LOUÇA BRANCA PADRÃO MEO
05	SANONETERIA PLÁSTICA TIPO DISSIPER
06	PARA SANONETERIA LÍQUIDO COM RESERVATÓRIO BOO A 1500ml
06	DISPENSER PLÁSTICO PARA PAPEL HIGIÊNICO
07	DISPENSER PLÁSTICO PARA PAPEL TOALHA
08	TORNEIRA CROMADA DE META 1/4"
09	CHUVEIRO TRADICIONAL
10	CABIDE CROMADO
11	ACABAMENTO PARA REGISTRO BASE 3/4"
12	RALO SIFONADO CROMADO COM FECHO
13	SIFÃO DO TIPO GARRAFA EM META CROMADO 1x1.1/2"

LEGENDA – ACESSÓRIOS DE BANHEIROS PNE	
01	LAVATÓRIO COM COLUNA SUSPensa
02	VASO SANITÁRIO COM CAIXA ACOPLADA COR BRANCA
03	ASEDENTE SANITÁRIO CONVENCIONAL
04	TORNEIRA DE MESA COM FECHAMENTO AUTOMÁTICO PARA LAVATÓRIO
05	SABONETEIRA PLÁSTICA TIPO DISPENSER
06	PARA SABONETE LÍQUIDO COM RESERVATÓRIO 800 X 150mm DISPENSER PLÁSTICO PARA PIA, HIGIÊNICO
07	DISPENSER PLÁSTICO PARA PIA, TAMBÉM
08	BANCO ARTICULADO, EM AÇO INOX PARA PCD, FIXADO NA PAREDE
09	CHUVEIRO TRADICIONAL
10	CABIDEI CROMADO
11	ACABAMENTO PARA REGISTRO BASE 3/4"
12	RALO SIFONADO COM BOMBA
13	BARRA DE APOIO EM AÇO INOX POLIDO, 80 CM FIXADA NA PAREDE
14	BARRA DE APOIO EM AÇO INOX POLIDO, 70x70 CM FIXADA NA PAREDE
15	BARRA DE APOIO EM AÇO INOX POLIDO, 40 CM FIXADA NA PORTA OU PAREDE
16	SIFÃO DO TIPO GARRAFA EM METAL CROMADO 1x1/2"

LEGENDA – ACESSÓRIOS DE COZINHA E LAVANDERIA	
05	SABONETEIRA PLÁSTICA TIPO DISPENSER PARA SABONETE LÍQUIDO COM RESERVATÓRIO 800 A 1500ml
07	DISPENSER PLÁSTICO PARA PAPEL TOALHA
17	TORNEIRA CRÔMADA, LONGA, DE PARADE, 1/2 OU 3/4, PARA PIA DE COZINHA PADRÃO MÉDIO
18	SIFÃO PARA TANQUE E COZINHA DO TIPO GARRAFA EM METAL, CRÔMADO 1x1/2, 1/2
21	TANQUE DE COZINHA BRANCO, SUSPENSÃO, TÔPO DO EQUILÁBRIO
22	CUBA DE EMBUTIR DE AÇO INOXIDÁVEL, MANGUE, INCLUSO VÁLVULA TIPO AMERICANO, DIMENSÕES: 40x34cm
21	CUBA DE EMBUTIR DE AÇO INOXIDÁVEL, MANGUE, INCLUSO VÁLVULA TIPO AMERICANO, DIMENSÕES: 48x34cm
22	TORNEIRA CRÔMADA 1/2 OU 3/4 PARA TANQUE, PADRÃO MÉDIO

EQUIPAMENTOS

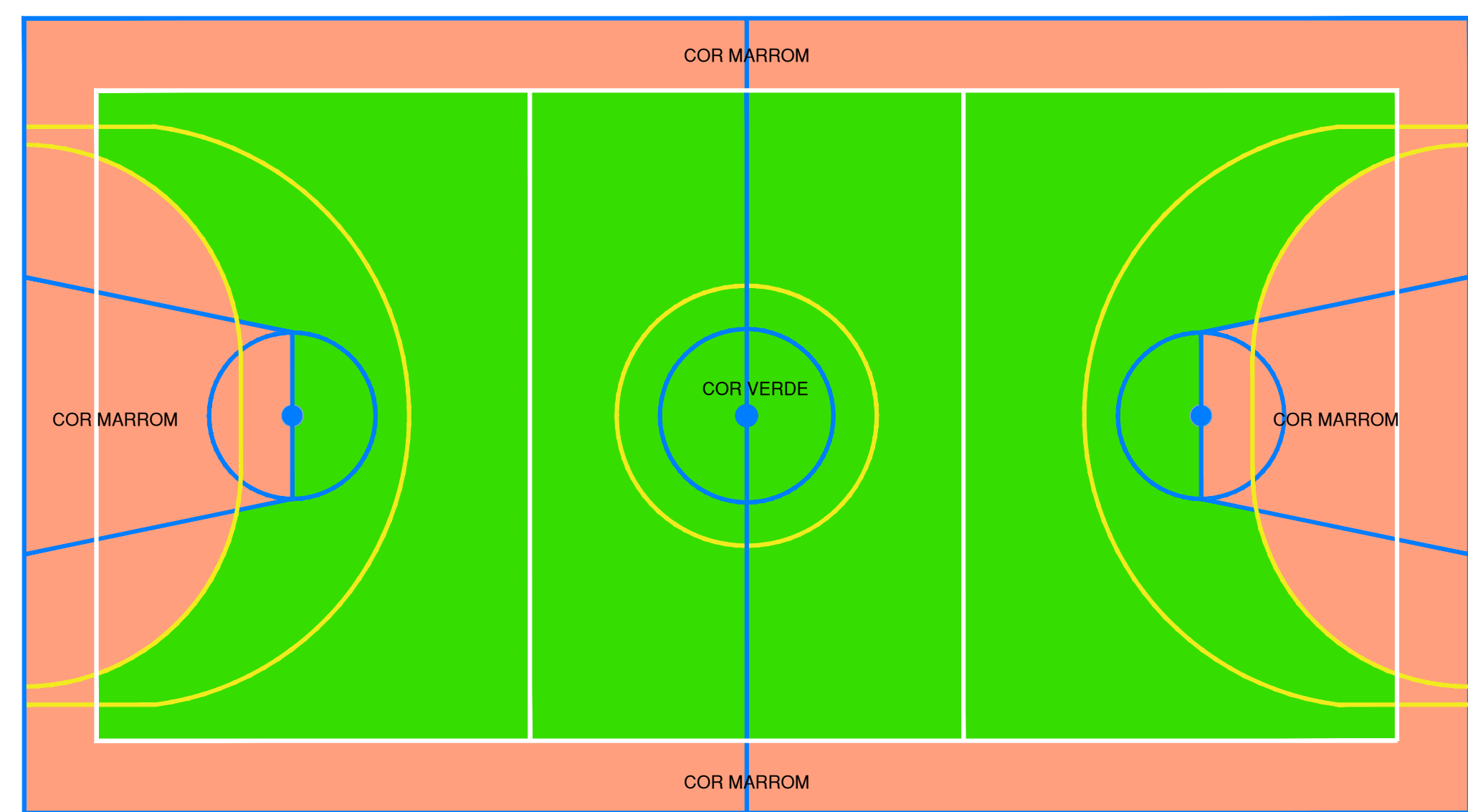
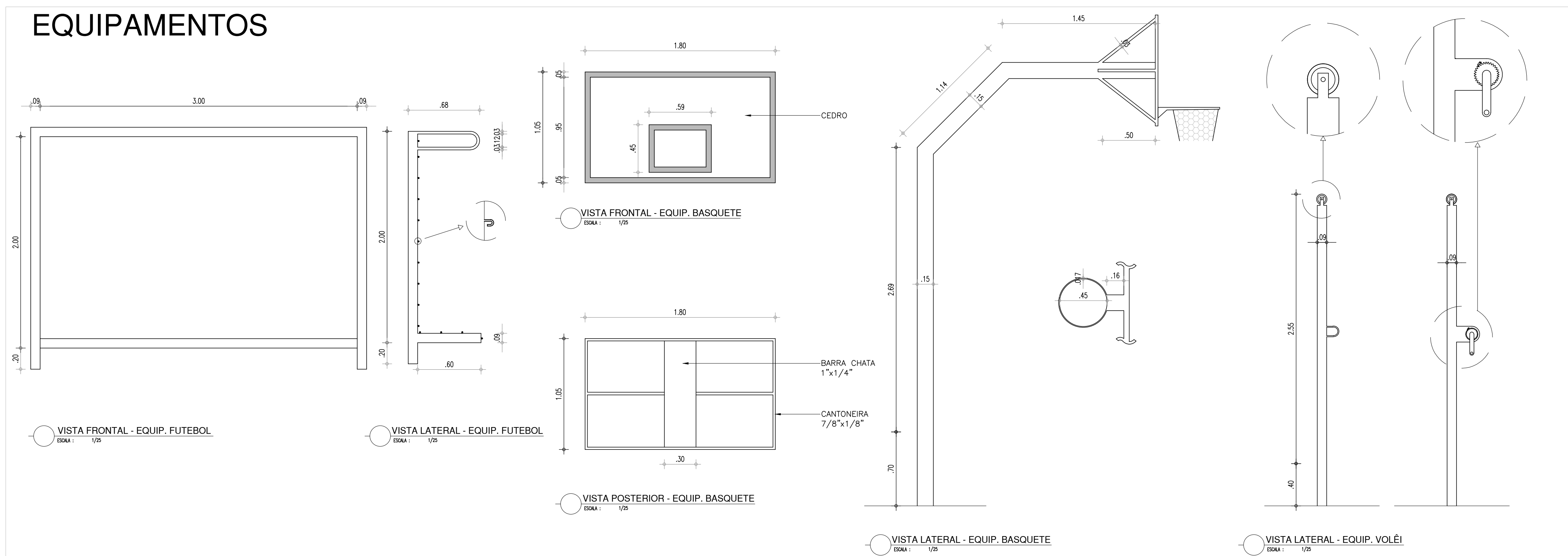

PLANTA BAIXA PINTURA PISO DA QUADRA (PINTURA INTERNA)

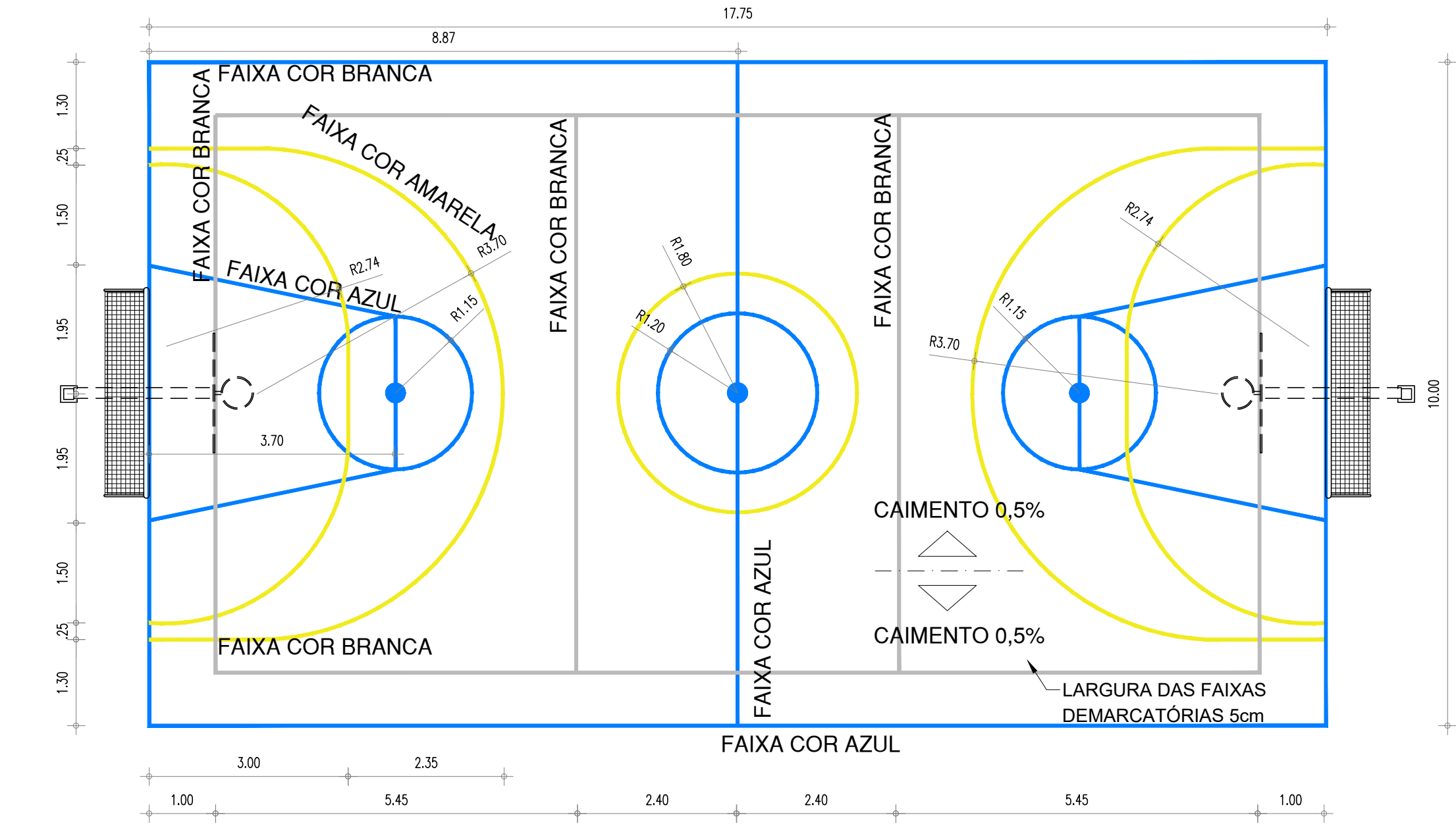

PLANTA BAIXA PINTURA PISO DA QUADRA (PINTURA INTERNA)

HISTÓRICO			
ALTERAÇÃO		REVISÃO	DATA
1.			
2.			
3.			
4.			
5.			

ARQUITETO(A):	ENGENHEIRO(A) RESPONSÁVEL:	PROPRIETÁRIO:
		
MARIELLY IBAIPINA MASCARENHAS		
PAU DA JACUÍTA		

[illegible]

HISTÓRICO		
ALTERAÇÃO	REVISÃO	DATA
1.		
2.		
3.		
4.		
5.		

ARQUITETO(A): 	ENGENHEIRO(A) RESPONSÁVEL:	PROPRIETÁRIO:
MARIVELLY BIMPA MACCARENHA CAU-RN.602356-8		

 <p>Piauí GOVERNO DO ESTADO</p>	<p align="center">GOVERNO DO ESTADO DO PIAUÍ</p>		
	<p align="center">SEDUC - SECRETARIA DE ESTADO DA EDUCAÇÃO</p>		
	<p align="center">UE FRANCISCA MARLUCIE NUNES QUEIROZ MORMO DO CHAUPI</p>		
	<p>DEPARTAMENTO DE</p>		
<p>UNIDADE DE GESTÃO DA REDE FÍSICA</p>			<p>CEDIDOR</p>
<p>TÍTULO DO PROJETO:</p>			<p align="center">ARO</p>
<p>PROJETO ARQUITETÔNICO</p>			<p>FRANCHA:</p>
<p>INTERESSO DO SERVIÇO:</p>			<p align="center">17</p>
<p>R. Edmar Nogueira Rebelo, s/n - Centro</p>			
<p>TÍTULO DO DESENHO:</p>			
<p>DETALHES</p>			
<p>MUNICÍPIO:</p>	<p>ZONA</p>	<p>ESCALA:</p>	
<p>MORMO DO CHAUPI - PI</p>	<p>URBANA</p>	<p>INDICADAS</p>	
<p>DESENHO:</p>	<p>FUNDO</p>	<p>DATA</p>	<p>REVISÃO</p>
<p>ARO</p>	<p>PROJ. ARQUIT</p>	<p>MAIO/2022</p>	

Year	1990	1991	1992	1993	1994	1995	1996	1997	1998	1999	2000	2001	2002	2003	2004	2005	2006	2007	2008	2009	2010	2011	2012	2013	2014	2015	2016	2017	2018	2019	2020	2021	2022	2023	2024	2025	2026	2027	2028	2029	2030	2031	2032	2033	2034	2035	2036	2037	2038	2039	2040	2041	2042	2043	2044	2045	2046	2047	2048	2049	2050	2051	2052	2053	2054	2055	2056	2057	2058	2059	2060	2061	2062	2063	2064	2065	2066	2067	2068	2069	2070	2071	2072	2073	2074	2075	2076	2077	2078	2079	2080	2081	2082	2083	2084	2085	2086	2087	2088	2089	2090	2091	2092	2093	2094	2095	2096	2097	2098	2099
1990	1991	1992	1993	1994	1995	1996	1997	1998	1999	2000	2001	2002	2003	2004	2005	2006	2007	2008	2009	2010	2011	2012	2013	2014	2015	2016	2017	2018	2019	2020	2021	2022	2023	2024	2025	2026	2027	2028	2029	2030	2031	2032	2033	2034	2035	2036	2037	2038	2039	2040	2041	2042	2043	2044	2045	2046	2047	2048	2049	2050	2051	2052	2053	2054	2055	2056	2057	2058	2059	2060	2061	2062	2063	2064	2065	2066	2067	2068	2069	2070	2071	2072	2073	2074	2075	2076	2077	2078	2079	2080	2081	2082	2083	2084	2085	2086	2087	2088	2089	2090	2091	2092	2093	2094	2095	2096	2097	2098	2099	

J5

1.80x1.30x1.00m
TIPO: CORRER
ÁREA= 2.34m²
JANELA EM ALUMÍNIO BRANCO DE CORRER, 4 FOLHAS COM VIDRO FANTASIA 4 mm.
GRADE EXTERNA EM METALON COM PERFIL DE 3x2cm EM ESPAÇAMENTO DE 5cm PINTADO EM ESMALTE NA COR BRANCO NEVE

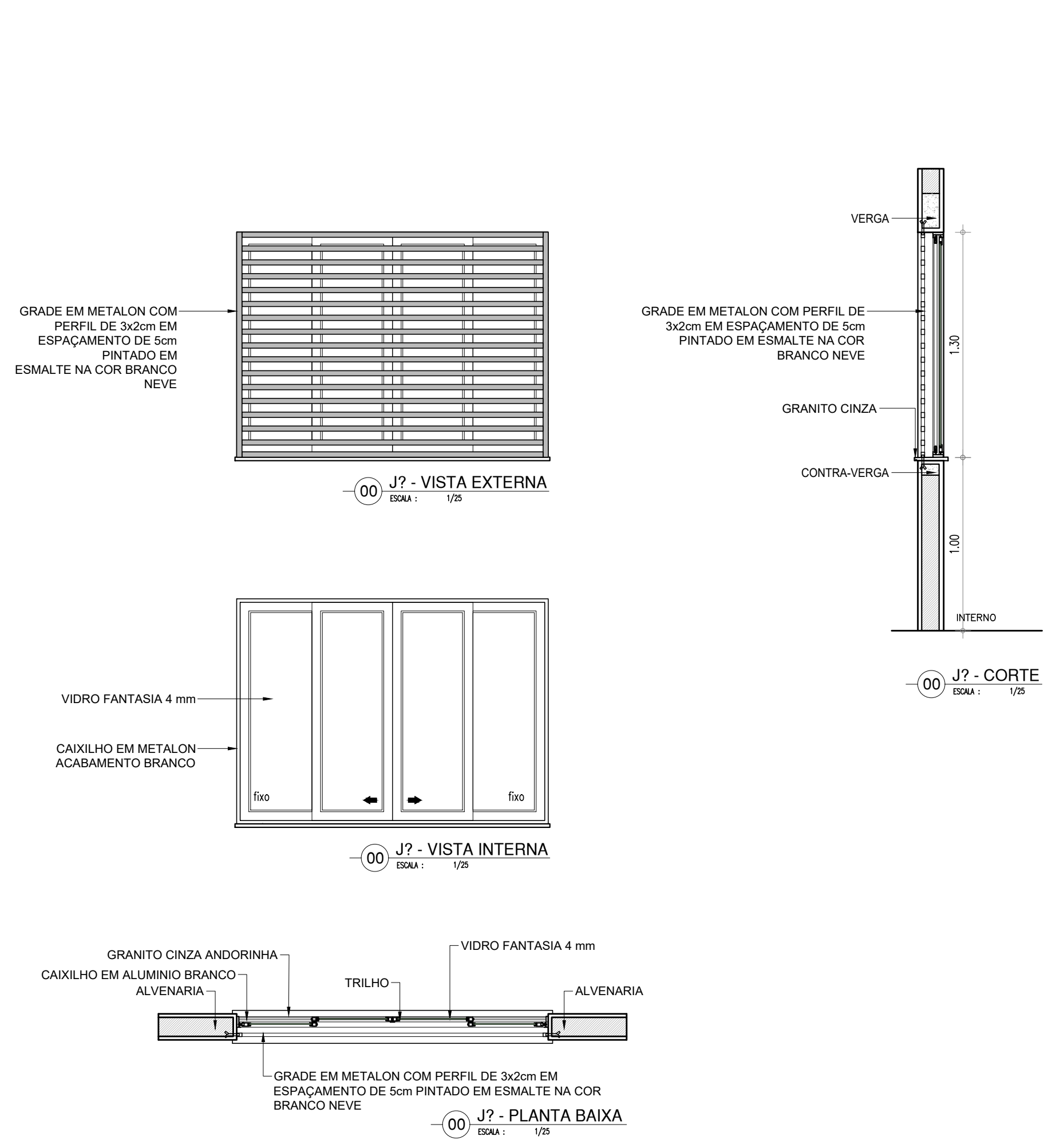

J6

2.00x1.30x1.00m
TIPO: CORRER
ÁREA= 2.60m²
JANELA EM ALUMÍNIO BRANCO DE CORRER, 4 FOLHAS COM VIDRO FANTASIA 4 mm.
GRADE EXTERNA EM METALON COM PERFIL DE 3x2cm EM ESPAÇAMENTO DE 5cm PINTADO EM ESMALTE NA COR BRANCO NEVE

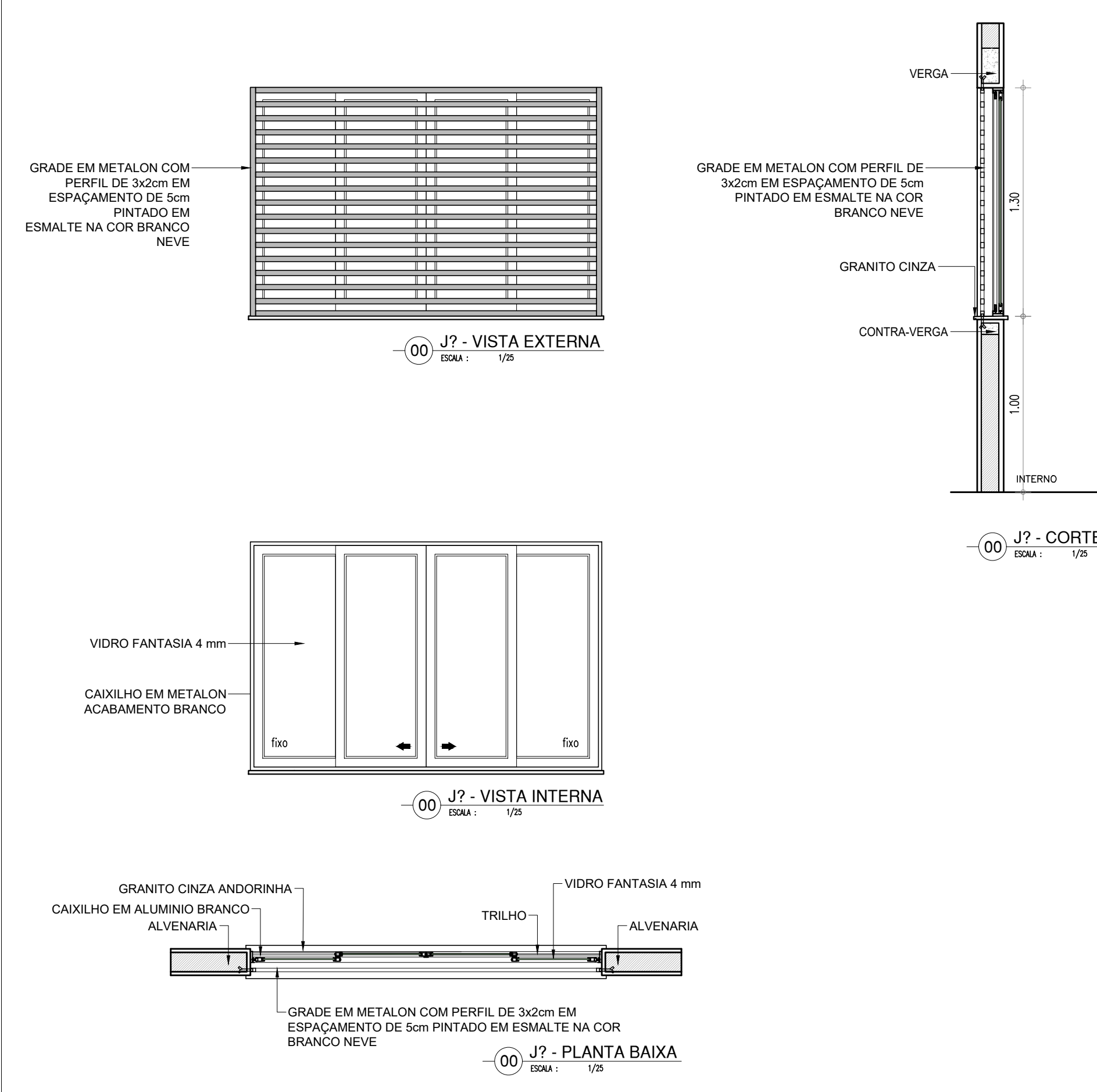

J7

2.00x0.50x1.80m
TIPO: CORRER
ÁREA= 0.90m²
JANELA EM ALUMÍNIO BRANCO DE CORRER, 2 FOLHAS COM VIDRO FANTASIA 4 mm.
GRADE EXTERNA EM METALON COM PERFIL DE 3x2cm EM ESPAÇAMENTO DE 5cm PINTADO EM ESMALTE NA COR BRANCO NEVE

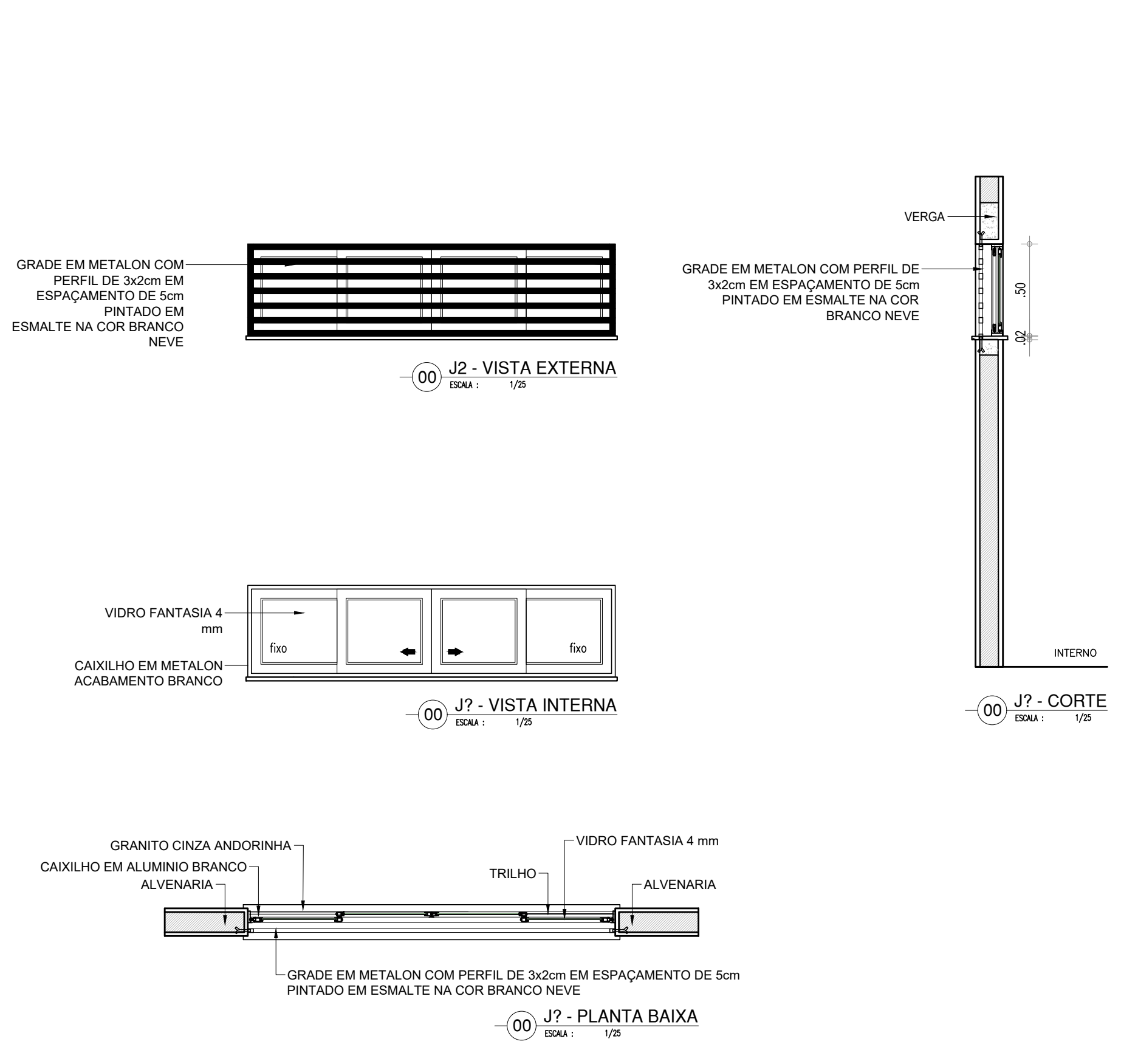

J8

1.00x1.25/0.85m E 1.00x1.05/1.05m
TIPO: FIXO
GUICHÊ TIPO GRADE FIXA DE SEGURANÇA EM BARRAS QUADRADAS DE METALON 20x20mm, PINTADAS EM TINTA ESMALTE FOSCA COR BRANCO, ESPAÇADAS A CADA 10cm COM VIDRO INCOLOR 6MM NA PARTE INTERNA FIXADO COM ALUMÍNIO PRATA

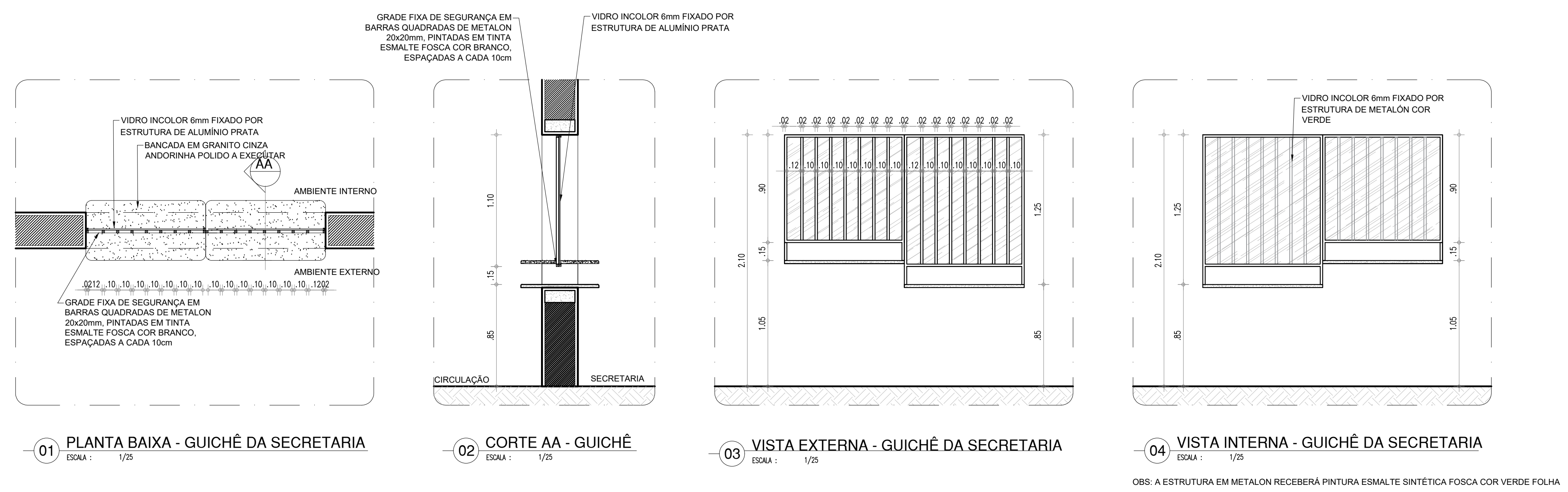

HISTÓRICO		
ALTERAÇÃO	REVISÃO	DATA
1.		
2.		
3.		
4.		
5.		
ARQUITETO(A): MARELLY IBARA MASCARENHAS CAU/RN 062.255-8	ENGENHEIRO(A) RESPONSÁVEL:	PROPRIETÁRIO:

	GOVERNO DO ESTADO DO PIAUÍ
SEDUC - SECRETARIA DE ESTADO DA EDUCAÇÃO	
UE FRANCISCA MARLUCE NUNES QUEIROZ-MORRO DO CHAPÉU	
DEPARTAMENTO: UNIDADE DE GESTÃO DA REDE FÍSICA	DESENHO: ARQ
TÍTULO DO PROJETO: PROJETO ARQUITETÔNICO	FRANCHA: 19
ENDEREÇO DO SERVIÇO: R. Edmar Nogueira Rebelo, s/n - Centro	
TÍTULO DO DESENHO: DETALHES	
MUNICÍPIO: MORRO DO CHAPÉU - PI	ZONA: URBANA
DESENHO: ARQ	FASE: PROJ. ARQUIT
DATA: MAIO/2022	REVISÃO: REVISÃO 01

COR: PINK
ref: 07
verde: 07
azul: 07
laranja: 07
amarelo: 07
roxo: 07
cinza: 07
branco: 07
preto: 07
vermelho: 07
verde: 07
azul: 07
laranja: 07
amarelo: 07
roxo: 07
cinza: 07
branco: 07
preto: 07