

1 PLANTA DE SITUAÇÃO
ESC.: 1 : 125



MACROLOCALIZAÇÃO
(-5.355625, -42.676550)

QUADRO GERAL DE ÁREAS	
ÁREA DE TERRENO	1524,06 m²
ÁREA TOTAL DE CONSTRUÇÃO EXISTENTE	702,00 m²
ÁREA TOTAL DE CONSTRUÇÃO PROPOSTA	740,66 m²
ÁREA DE REFORMA	38,66 m²
ÁREA DE DEMOLIÇÃO	4,50 m²
ÁREA TOTAL DE COBERTURA EXISTENTE	791,29 m²
ÁREA TOTAL DE COBERTURA PROPOSTA	834,71 m²
ÁREA DE LAJE IMPERMEABILIZADA	10,03 m²
ÁREA DE COBERTURA EM TELHA CERÂMICA	810,55 m²
ÁREA DE COBERTURA EM TELHA METÁLICA	14,13 m²
ÍNDICES	
TAXA DE OCUPAÇÃO (%)	46 %
ÍNDICE DE APROVEITAMENTO	0,46
ÁREA PERMEÁVEL	553,07 m²

LEGENDA DAS EDIFICAÇÕES		
BLOCO	DISCRIMINAÇÃO	ÁREA
01	SECRETARIA, DIRETORIA, SALA DOS PROFESSORES, DEPÓSITOS, BANHEIRO DA ADMINISTRAÇÃO, BANHEIRO DE FUNCIONÁRIOS, BANHEIROS DE ALUNOS, BANHEIROS PCD, COZINHA, DESPENSA, DML, SALAS DE AULA 01, 02, 03, 04, 05 E 06/MEDIAÇÃO TECNOLÓGICA, BIBLIOTECA, LABORATÓRIO DE INFORMÁTICA, LABORATÓRIO DE SEGURANÇA DO TRABALHO E INFORMÁTICA, PÁTIO COBERTO	724,10 m²

OBSERVAÇÕES
- INSTALAÇÃO DE CONCERTINA EM TODA A EXTENSÃO DO MURO
- OS NÍVEIS DEVEREM SER CONFERIDOS NO LOCAL

	GOVERNO DO ESTADO DO PIAUÍ	
	SEDUC - SECRETARIA DE ESTADO DA EDUCAÇÃO	
DEPARTAMENTO: Gerência de Arquitetura e Engenharia		DESENHO: ARQ
TÍTULO DO PROJETO: Unidade Escolar Antonieta Ribeiro Moraes		PRANCHA: 1
ENDEREÇO DO SERVIÇO: Rua do Norte, S/N, , Centro		
MUNICÍPIO: Demerval Lobão - PI	ZONA: Urbana	
TIPO DE PROJETO: Reforma e Ampliação		ESCALA: Como indicado
LEVANTAMENTO REALIZADO POR: Karina Marques Alves da Silva , CREA 2610814860		DATA DA VISITA: 16/04/2021
ARQUITETO DO PROJETO DE REFORMA: Amanda Moura		REGISTRO CAU: A158058-2
COORDENADORAS DO PROJETO: Maria Tereza Vilar - CAU A177680-0 Paula Luz Tavares - CREA 1917721161		EMPRESA: Dasos Engenharia LTDA CNPJ 40.194.381/0001-01
DATA: 24/06/2021	FASE: Arquitetônico Básico	DESENHO: Autor
TÍTULO DO DESENHO: PLANTA DE SITUAÇÃO/LOCAÇÃO		



ESQUADRIAS			ÁREAS	
PORTAS	JANELAS	COBOGÓS	DE CONSTRUÇÃO	702,00 m²
P1 0,80 x 2,10 m	J1 1,50 x 1,10 m	C1 0,50 x 0,50 m	DE PISO	880,07 m²
P2 0,70 x 2,10 m	J2 1,00 x 1,10 m	C2 1,50 x 0,50 m	DE COBERTURA	791,29 m²
P3 0,50 x 2,10 m		C3 1,10 x 1,10 m	DO TERRENO	1524,06 m²
P4 1,10 x 2,10 m				



**GOVERNO DO
ESTADO DO PIAUÍ**

**SEDUC - SECRETARIA DE
ESTADO DA EDUCAÇÃO**

DEPARTAMENTO:
Gerência de Arquitetura e Engenharia

TÍTULO DO PROJETO:
Unidade Escolar Antonieta Ribeiro Moraes

ENDEREÇO DO SERVIÇO:
Rua do Norte, S/N, , Centro

MUNICÍPIO:
Demerval Lobão - PI

ZONA:
Urbana

TIPO DE PROJETO:
Reforma e Ampliação

LEVANTAMENTO REALIZADO POR:
Karina Marques Alves da Silva , CREA 2610814860

ARQUITETO DO PROJETO DE REFORMA:
Amanda Moura

COORDENADORAS DO PROJETO: Maria Tereza Vilar - CAU A177680-0
Paula Luz Tavares - CREA 1917721161

REGISTRO CAU:
A158058-2

EMPRESA: Dasos Engenharia LTDA
CNPJ 40.194.381/0001-01

DATA:
24/06/2021

FASE:
Arquitetônico Básico

DESENHO:
Autor

TÍTULO DO DESENHO
PLANTA BAIXA DE LEVANTAMENTO

DESENHO:
ARQ

FRANCHA:
2

ESCALA:
1 : 100

DATA DA VISITA:
16/04/2021

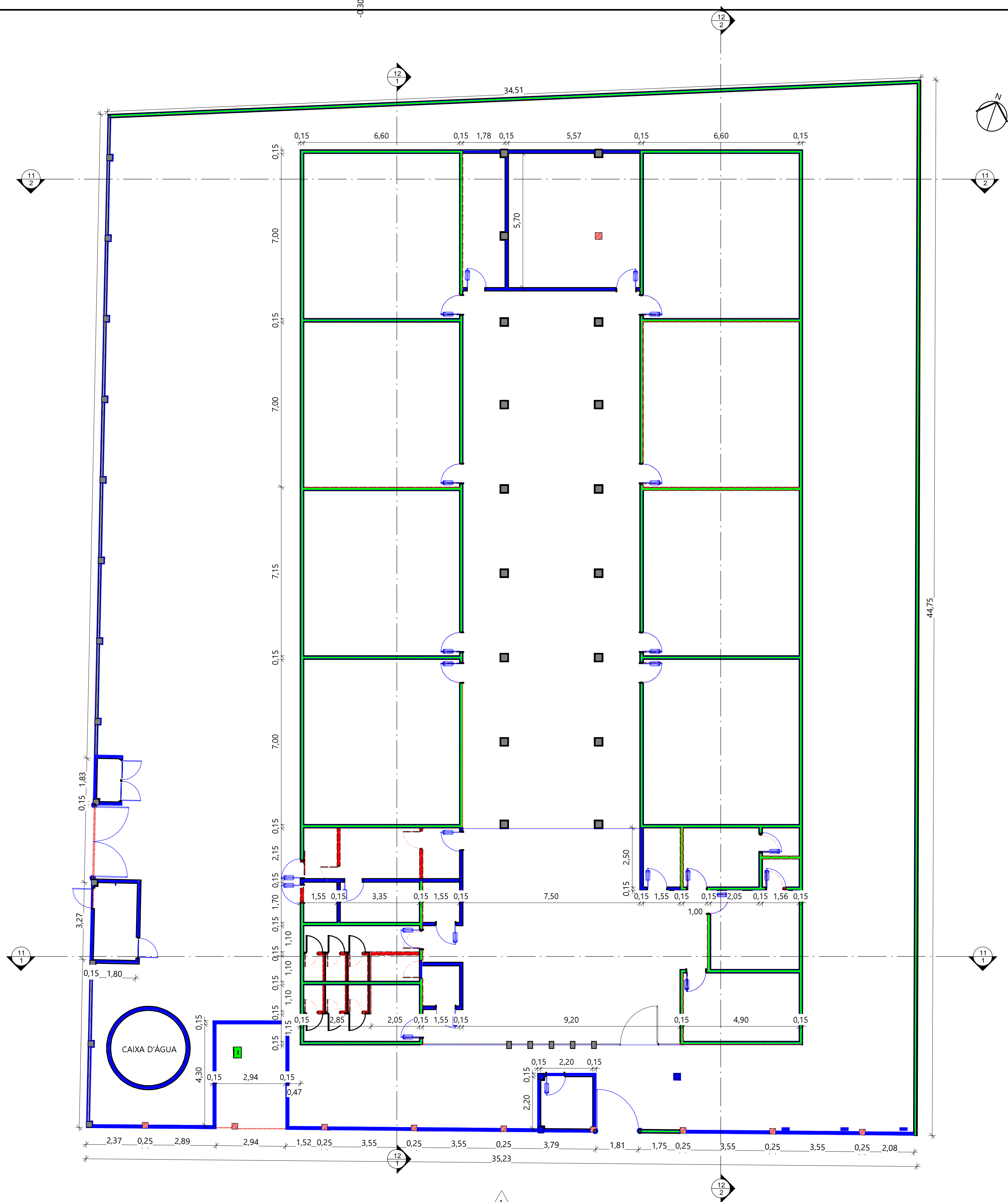

1 PLANTA BAIXA DEMOLIÇÃO/CONSTRUÇÃO
ESC.: 1 : 100

2
13
FACHADA LATERAL 01

LEGENDA DE PAREDES	
<div></div>	A DEMOLIR
<div></div>	A CONSTRUIR EM ALVENARIA
<div></div>	PERMANECER

 GOVERNO DO ESTADO DO PIAUÍ	
SEDUC - SECRETARIA DE ESTADO DA EDUCAÇÃO	
DEPARTAMENTO: Gerência de Arquitetura e Engenharia	DESENHO: ARQ
TÍTULO DO PROJETO: Unidade Escolar Antonieta Ribeiro Moraes	PRANCHA: 3
ENDEREÇO DO SERVIÇO: Rua do Norte, S/N, , Centro	ESCALA: Como indicado
MUNICÍPIO: Demerval Lobão - PI	ZONA: Urbana
TIPO DE PROJETO: Reforma e Ampliação	LEVANTAMENTO REALIZADO POR: Karina Marques Alves da Silva , CREA 2610814860
ARQUITETO DO PROJETO DE REFORMA: Amanda Moura	REGISTRO CAU: A158058-2
COORDENADORAS DO PROJETO: Maria Tereza Vilar - CAU A177680-0 Paula Luz Tavares - CREA 1917721161	EMPRESA: Dasos Engenharia LTDA CNPJ 40.194.381/0001-01
DATA: 24/06/2021	FASE: Arquitetônico Básico
TÍTULO DO DESENHO: PLANTA DE DEMOLIÇÃO/CONSTRUÇÃO	DESENHO: Autor

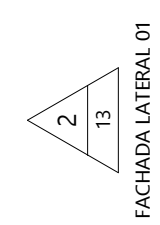
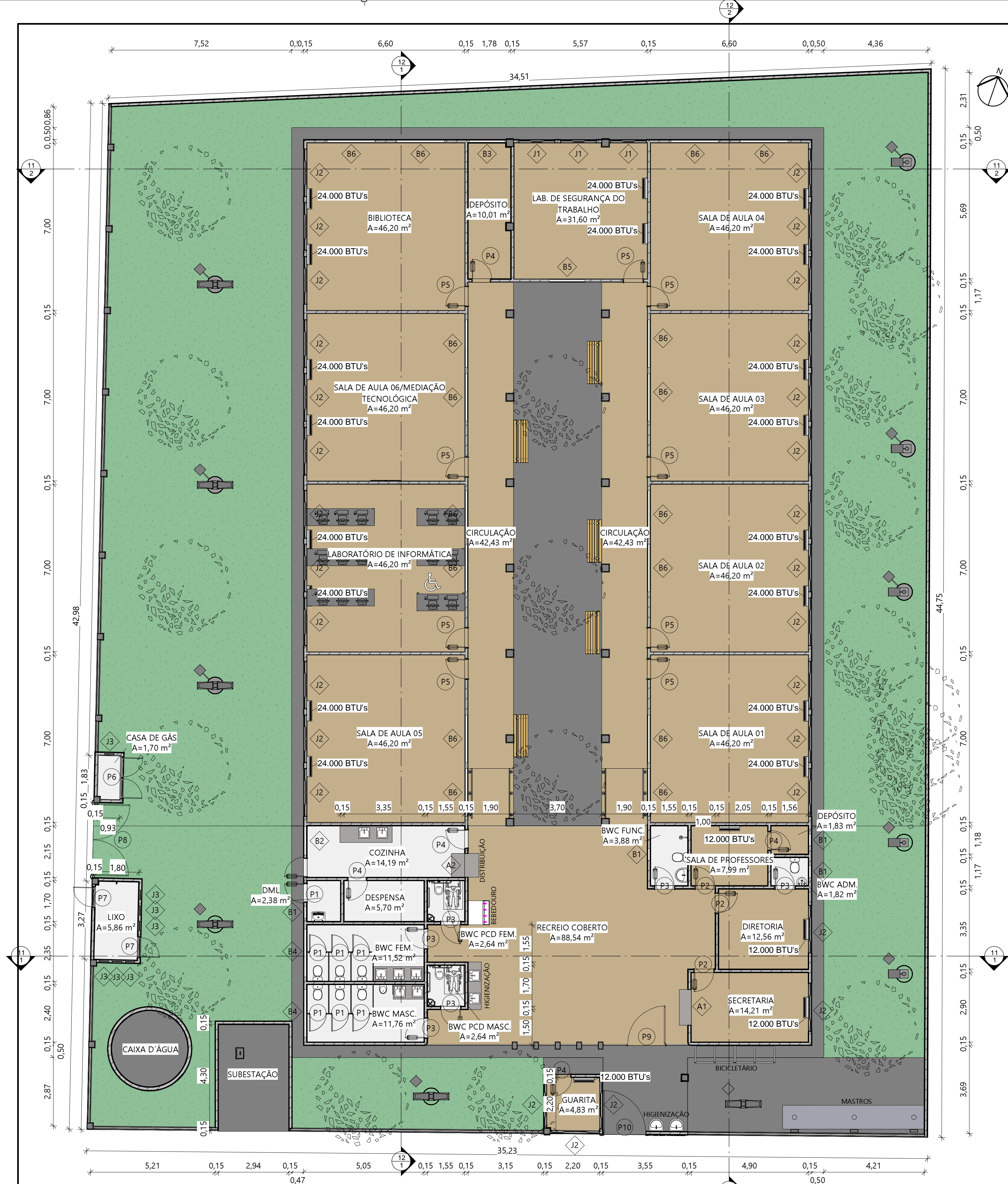

QUANTITATIVO DE JANELAS		
CÓD	QTD	DESCRIÇÃO
A1	1	ABERTURA NA PAREDE DA SECRETARIA - 1,50x1,10/1,00 m
A2	1	PASSA PRATO DA COZINHA - 1,00x1,12/0,98 m
B1	4	BASCULANTE MAXIM AR EM ALUMÍNIO BRANCO E VIDRO TEMPERADO COM GRADIL INTERNO NA PRÓPRIA ESQUADRIA - 0,50x0,50/1,80m
B2	1	BASCULANTE MAXIM AR EM ALUMÍNIO BRANCO E VIDRO TEMPERADO COM GRADIL INTERNO NA PRÓPRIA ESQUADRIA - 1,20x0,50/1,80m
B3	1	BASCULANTE MAXIM AR EM ALUMÍNIO BRANCO E VIDRO TEMPERADO COM GRADIL INTERNO NA PRÓPRIA ESQUADRIA - 1,50x0,50/1,80m
B4	2	BASCULANTE MAXIM AR EM ALUMÍNIO BRANCO E VIDRO TEMPERADO COM GRADIL INTERNO NA PRÓPRIA ESQUADRIA - 2,00x0,50/1,80m
B5	1	BASCULANTE COM FOLHAS DE CORRER EM ALUMÍNIO BRANCO E VIDRO TEMPERADO COM GRADIL EXTERNO NA PRÓPRIA ESQUADRIA - 1,50 x 0,50 / 1,80 m
B6	16	BASCULANTE COM FOLHAS DE CORRER EM ALUMÍNIO BRANCO E VIDRO TEMPERADO COM GRADIL EXTERNO NA PRÓPRIA ESQUADRIA - 2,00x0,50/1,80m
J1	3	JANELA DE CORRER EM ALUMÍNIO BRANCO E VIDRO TEMPERADO COM GRADIL EXTERNO NA PRÓPRIA ESQUADRIA - 1,50 x 1,30 / 1,00m
J2	29	JANELA DE CORRER EM ALUMÍNIO BRANCO E VIDRO TEMPERADO COM GRADIL EXTERNO NA PRÓPRIA ESQUADRIA - 2,00 x 1,3 / 1,00m
J3	7	ESQUADRIA COM TELA METÁLICA - 0,40x0,20/1,75 m

QUANTITATIVO DE PORTAS E GRADIS		
CÓD	QT	DESCRIÇÃO
P1	6	PORTA DE ABRIR, METÁLICA NA COR BRANCA
P2	3	PORTA DE ABRIR, COM ACABAMENTO EM CHAPA METÁLICA PINTADA NA COR AMARELA VERBRÁS, REF. 1808 E VISOR EM VIDRO TEMPERADO TRANSPARENTE
P3	6	PORTA DE ABRIR, COM ACABAMENTO EM CHAPA METÁLICA PINTADA NA COR AZUL MAR VERBRÁS, REF. 1820 E VISOR EM VIDRO TEMPERADO TRANSPARENTE
P4	7	PORTA DE ABRIR, COM ACABAMENTO EM CHAPA METÁLICA PINTADA NA COR LARANJA VERBRÁS, REF. 1819 E VISOR EM VIDRO TEMPERADO TRANSPARENTE
P5	9	PORTA DE ABRIR, COM ACABAMENTO EM CHAPA METÁLICA PINTADA NA COR VERDE LIMÃO VERBRÁS, REF. 1832 E VISOR EM VIDRO TEMPERADO TRANSPARENTE
P6	1	PORTA DE ABRIR DUPLA, METÁLICA COM VENEZIANA VENTILADA
P7	2	PORTA DE ABRIR, METÁLICA COM VENEZIANA VENTILADA
P8	1	PORTÃO EM GRADIL ELETROFUNDIDO / PILARETE METÁLICO / USO EXTERNO (300x235cm)
P9	1	PORTA EXISTENTE
P10	1	PORTÃO EM GRADIL ELETROFUNDIDO / PILARETE METÁLICO / USO EXTERNO (180x235cm)

OBSERVAÇÕES
- INSTALAÇÃO DE CONCERTINA EM TODA A EXTENSÃO DO MURO
- OS NÍVEIS DEVEM SER CONFERIDOS NO LOCAL

1 PLANTA BAIXA PROPOSTA
ESC.: 1 : 100



GOVERNO DO
ESTADO DO PIAUÍ

SEDUC - SECRETARIA DE
ESTADO DA EDUCAÇÃO

DEPARTAMENTO: Gerência de Arquitetura e Engenharia	DESENHO: ARQ
TÍTULO DO PROJETO: Unidade Escolar Antonieta Ribeiro Moraes	FRANCHA: 4
ENDEREÇO DO SERVIÇO: Rua do Norte, S/N, , Centro	
MUNICÍPIO: Demerval Lobão - PI	ZONA: Urbana
TIPO DE PROJETO: Reforma e Ampliação	ESCALA: Como indicado
LEVANTAMENTO REALIZADO POR: Karina Marques Alves da Silva , CREA 2610814860	DATA DA VISITA: 16/04/2021
ARQUITETO DO PROJETO DE REFORMA: Amanda Moura	REGISTRO CAU: A158058-2
COORDENADORAS DO PROJETO: Maria Tereza Vilar - CAU A177680-0 Paula Luz Tavares - CREA 1917721161	EMPRESA: Dasos Engenharia LTDA CNPJ 40.194.381/0001-01
DATA: 24/06/2021	FASE: Arquitetônico Básico
TÍTULO DO DESENHO: PLANTA BAIXA TÉCNICA	DESENHO: Autor



2
13
FACHADA LATERAL 01

OBSERVAÇÕES
- INSTALAÇÃO DE CONCERTINA EM TODA A EXTENSÃO DO MURO
- OS NÍVEIS DEVEM SER CONFERIDOS NO LOCAL

		GOVERNO DO ESTADO DO PIAUÍ	
Piauí GOVERNO DO ESTADO		SEDUC - SECRETARIA DE ESTADO DA EDUCAÇÃO	
DEPARTAMENTO: Gerência de Arquitetura e Engenharia		DESENHO: ARQ	
TÍTULO DO PROJETO: Unidade Escolar Antonieta Ribeiro Moraes		5	
ENDEREÇO DO SERVIÇO: Rua do Norte, S/N, , Centro			
MUNICÍPIO: Demerval Lobão - PI	ZONA: Urbana		
TIPO DE PROJETO: Reforma e Ampliação		ESCALA: Como indicado	
LEVANTAMENTO REALIZADO POR: Karina Marques Alves da Silva , CREA 2610814860		DATA DA VISITA: 16/04/2021	
ARQUITETO DO PROJETO DE REFORMA: Amanda Moura		REGISTRO CAU: A158058-2	
COORDENADORAS DO PROJETO: Maria Tereza Vilar - CAU A177680-0 Paula Luz Tavares - CREA 1917721161		EMPRESA: Dasos Engenharia LTDA CNPJ 40.194.381/0001-01	
DATA: 24/06/2021	FASE: Arquitetônico Básico	DESENHO: Autor	
TÍTULO DO DESENHO PLANTA BAIXA DE LAYOUT			



FACHADA LATERAL 01

QUANTITATIVO DE PORTAS E GRADIS				DESCRIÇÃO
CÓD	QT	LARGURA	ALTURA	
P1	6	0,70	1,50	PORTA DE ABRIR, METÁLICA NA COR BRANCA
P2	3	0,86	2,13	PORTA DE ABRIR, COM ACABAMENTO EM CHAPA METÁLICA PINTADA NA COR AMARELA VERBRAS, REF. 1808 E VISOR EM VIDRO TEMPERADO TRANSPARENTE
P3	6	0,86	2,13	PORTA DE ABRIR, COM ACABAMENTO EM CHAPA METÁLICA PINTADA NA COR AZUL MAR VERBRAS, REF. 1820 E VISOR EM VIDRO TEMPERADO TRANSPARENTE
P4	7	0,80	2,10	PORTA DE ABRIR, COM ACABAMENTO EM CHAPA METÁLICA PINTADA NA COR LARANJA VERBRAS, REF. 1819 E VISOR EM VIDRO TEMPERADO TRANSPARENTE
P5	9	0,86	2,13	PORTA DE ABRIR, COM ACABAMENTO EM CHAPA METÁLICA PINTADA NA COR VERDE LIMÃO VERBRAS, REF. 1832 E VISOR EM VIDRO TEMPERADO TRANSPARENTE
P6	1	0,88	2,16	PORTA DE ABRIR, DUPLO, METÁLICA COM VENEZIANA VENTILADA
P7	2	0,88	2,16	PORTA DE ABRIR, METÁLICA COM VENEZIANA VENTILADA
P8	1	3,00	2,35	PORTÃO EM GRADIL ELETROFUNDIDO / PILARETE METÁLICO / USO EXTERNO (300x235cm)
P9	1	1,65	2,28	PORTA EXISTENTE
P10	1	1,80	2,35	PORTÃO EM GRADIL ELETROFUNDIDO / PILARETE METÁLICO / USO EXTERNO (180x235cm)

QUANTITATIVO DE JANELAS			DESCRIÇÃO
CÓD	QTD		
A1	1		ABERTURA NA PAREDE DA SECRETARIA - 1,50x1,10/1,00 m
A2	1		PASSA PRATO DA COZINHA - 1,00x1,12/0,98 m
B1	4		BASCULANTE MAXIM-AR EM ALUMÍNIO BRANCO E VIDRO TEMPERADO COM GRADIL INTERNO NA PRÓPRIA ESQUADRIA - 0,50x0,50/1,80m
B2	1		BASCULANTE MAXIM-AR EM ALUMÍNIO BRANCO E VIDRO TEMPERADO COM GRADIL INTERNO NA PRÓPRIA ESQUADRIA - 1,20x0,50/1,80m
B3	1		BASCULANTE MAXIM-AR EM ALUMÍNIO BRANCO E VIDRO TEMPERADO COM GRADIL INTERNO NA PRÓPRIA ESQUADRIA - 1,50x0,50/1,80m
B4	2		BASCULANTE MAXIM-AR EM ALUMÍNIO BRANCO E VIDRO TEMPERADO COM GRADIL INTERNO NA PRÓPRIA ESQUADRIA - 2,00x0,50/1,80m
B5	1		BASCULANTE COM FOLHAS DE CORRER EM ALUMÍNIO BRANCO E VIDRO TEMPERADO COM GRADIL EXTERNO NA PRÓPRIA ESQUADRIA - 1,50 x 0,50 / 1,80 m
B6	16		BASCULANTE COM FOLHAS DE CORRER EM ALUMÍNIO BRANCO E VIDRO TEMPERADO COM GRADIL EXTERNO NA PRÓPRIA ESQUADRIA - 2,00x0,50/1,80m
J1	3		JANELA DE CORRER EM ALUMÍNIO BRANCO E VIDRO TEMPERADO COM GRADIL EXTERNO NA PRÓPRIA ESQUADRIA - 1,50 x 1,30 / 1,00m
J2	29		JANELA DE CORRER EM ALUMÍNIO BRANCO E VIDRO TEMPERADO COM GRADIL EXTERNO NA PRÓPRIA ESQUADRIA - 2,00 x 1,3 / 1,00m
J3	7		ESQUADRIA COM TELA METÁLICA - 0,40x0,20/1,75 m

OBSERVAÇÕES
- INSTALAÇÃO DE CONCERTINA EM TODA A EXTENSÃO DO MURO
- OS NÍVEIS DEVEM SER CONFERIDOS NO LOCAL



**GOVERNO DO
ESTADO DO PIAUÍ**

**SEDUC - SECRETARIA DE
ESTADO DA EDUCAÇÃO**

DEPARTAMENTO: Gerência de Arquitetura e Engenharia	DESENHO: ARQ
TÍTULO DO PROJETO: Unidade Escolar Antonieta Ribeiro Moraes	FRANCHA: 6
ENDEREÇO DO SERVIÇO: Rua do Norte, S/N, , Centro	ESCALA: Como indicado
MUNICÍPIO: Demerval Lobão - PI	REGISTRO CAU: A158058-2
TIPO DE PROJETO: Reforma e Ampliação	EMPRESA: Dastos Engenharia LTDA
LEVANTAMENTO REALIZADO POR: Karina Marques Alves da Silva , CREA 2610814860	CNPJ 40.194.381/0001-01
ARQUITETO DO PROJETO DE REFORMA: Amanda Moura	EMPRESA: Dastos Engenharia LTDA
COORDENADORAS DO PROJETO: Maria Tereza Vilar - CAU A177680-0 Paula Luz Tavares - CREA 1917721161	CNPJ 40.194.381/0001-01
DATA: 24/06/2021	FASE: Arquitetônico Básico
DESENHO: Autor	
TÍTULO DO DESENHO PLANTA DE ESQUADRIAS	

1 PLANTA BAIXA DE ESQUADRIAS
ESC.: 1 : 100

FACHADA PRINCIPAL



1 PLANTA DE REVESTIMENTOS
ESC.: 1 : 100

PISOS	
1	Piso granilite areia com junta de dilatação de 1x1m
2	Piso cerâmico 40 x 40 cm na cor branco
3	Piso externo cimentado aspero com junta de dilatação
REVESTIMENTOS E PINTURAS	
1	Parede interna: revestimento cerâmico branco dim. 10x10 cm com rejunte na cor branca até a altura de 1,50 m, faixa verde em revestimento cerâmico dim. 10x10 cm, cor verde escuro, e posteriormente até o teto, pintura em tinta acrílica fosca verbrás ou similar na cor branco neve, ref. 1600/1400 para interiores
2	Parede interna: revestimento cerâmico branco dim. 10x10 cm com rejunte na cor branca até o teto, e faixa verde em revestimento cerâmico dim. 10x10 cm cor verde folha na altura de 1,60 m
3	Pintura em tinta acrílica fosca verbrás na cor branco neve, ref. 1600/1400 para interiores
4	Parede externa: revestimento cerâmico dim. 10x10 cm, na cor verde folha, até 60cm, e posteriormente até o teto, pintura em tinta acrílica verlatex premium na cor verde água (cod. 224)
5	Pintura em tinta acrílica verlatex premium na cor verde água (cod. 224)
6	Parede externa: revestimento cerâmico dim. 10x10 cm, na cor verde folha, até 60cm, e posteriormente, pintura em tinta acrílica branca fosca verbrás na cor branco neve, ref. 1600/1400
FORROS	
1	Forro em gesso: placas de gesso dim. 1200x2400 mm ou 1200x1800 mm com pintura pva cor branco neve acabamento fosco
2	Laje + Forro mineral: forro modular em fibra mineral modelada com acabamento de superfície com tinta vinílica a base com de latex já aplicada em fábrica. Placas de 625x1250x13 mm. Modelo de referência: Armstrong; Modelo: Encore
3	Laje + Forro em gesso: placas de gesso dim. 1200x2400 mm ou 1200x1800 mm com pintura pva cor branco neve acabamento fosco
4	Área sem forro
5	Laje com pintura branco neve acabamento fosco

OBSERVAÇÕES
- INSTALAÇÃO DE CONCERTINA EM TODA A EXTENSÃO DO MURO
- OS NÍVEIS DEVEM SER CONFERIDOS NO LOCAL

		GOVERNO DO ESTADO DO PIAUÍ	
		SEDUC - SECRETARIA DE ESTADO DA EDUCAÇÃO	
DEPARTAMENTO: Gerência de Arquitetura e Engenharia		DESENHO: ARQ	
TÍTULO DO PROJETO: Unidade Escolar Antonieta Ribeiro Moraes		PRANCHA: 7	
ENDEREÇO DO SERVIÇO: Rua do Norte, S/N, , Centro		ESCALA: Como indicado	
MUNICÍPIO: Demerval Lobão - PI	ZONA: Urbana	DATA DA VISITA: 16/04/2021	
TIPO DE PROJETO: Reforma e Ampliação		REGISTRO CAU: A158058-2	
LEVANTAMENTO REALIZADO POR: Karina Marques Alves da Silva , CREA 2610814860		EMPRESA: Dastos Engenharia LTDA CNPJ 40.194.381/0001-01	
ARQUITETO DO PROJETO DE REFORMA: Amanda Moura		EMPRESA: Dastos Engenharia LTDA CNPJ 40.194.381/0001-01	
COORDENADORAS DO PROJETO: Maria Tereza Vilar - CAU A177680-0 Paula Luz Tavares - CREA 1917721161	EMPRESA: Dastos Engenharia LTDA CNPJ 40.194.381/0001-01		
DATA: 24/06/2021	FASE: Arquitetônico Básico	DESENHO: Autor	
TÍTULO DO DESENHO PLANTA DE REVESTIMENTOS			

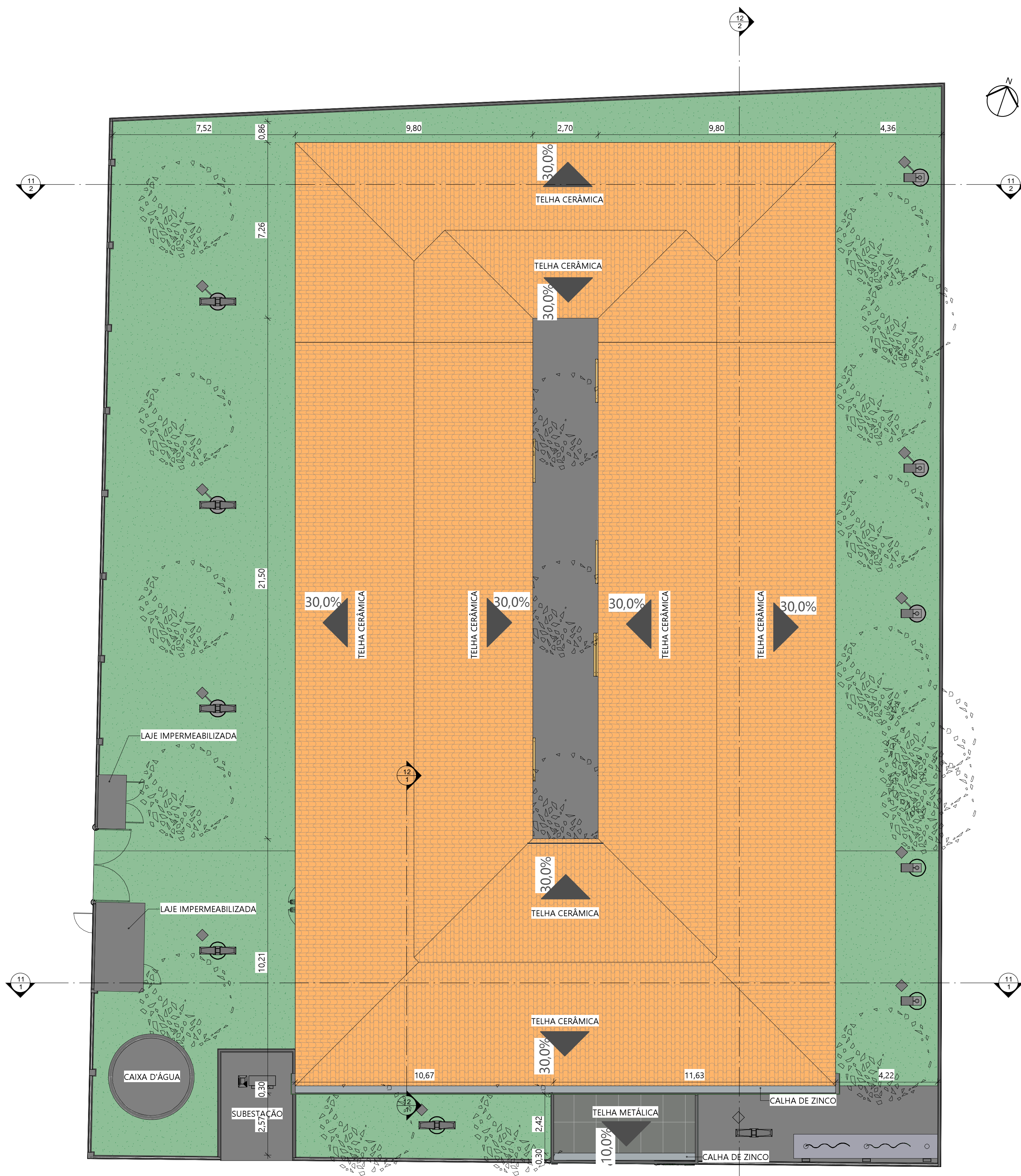

2
13
FACHADA LATERAL 01

QUADRO GERAL DE ÁREAS	
ÁREA DE TERRENO	1524,06 m²
ÁREA TOTAL DE CONSTRUÇÃO EXISTENTE	702,00 m²
ÁREA TOTAL DE CONSTRUÇÃO PROPOSTA	740,66 m²
ÁREA DE REFORMA	38,66 m²
ÁREA DE DEMOLIÇÃO	4,50 m²
ÁREA TOTAL DE COBERTURA EXISTENTE	791,29 m²
ÁREA TOTAL DE COBERTURA PROPOSTA	834,71 m²
ÁREA DE LAJE IMPERMEABILIZADA	10,03 m²
ÁREA DE COBERTURA EM TELHA CERÂMICA	810,55 m²
ÁREA DE COBERTURA EM TELHA METÁLICA	14,13 m²
ÍNDICES	
TAXA DE OCUPAÇÃO (%)	46 %
ÍNDICE DE APROVEITAMENTO	0,46
ÁREA PERMEÁVEL	553,07 m²

OBSERVAÇÕES
- INSTALAÇÃO DE CONCERTINA EM TODA A EXTENSÃO DO MURO
- OS NÍVEIS DEVEREM SER CONFERIDOS NO LOCAL

 GOVERNO DO ESTADO DO PIAUÍ		SEDUC - SECRETARIA DE ESTADO DA EDUCAÇÃO	
		DEPARTAMENTO: Gerência de Arquitetura e Engenharia	
TÍTULO DO PROJETO: Unidade Escolar Antonieta Ribeiro Moraes		DESENHO: ARQ	
ENDEREÇO DO SERVIÇO: Rua do Norte, S/N, , Centro		PRANCHA: 8	
MUNICÍPIO: Demerval Lobão - PI		ZONA: Urbana	
TIPO DE PROJETO: Reforma e Ampliação		ESCALA: Como indicado	
LEVANTAMENTO REALIZADO POR: Karina Marques Alves da Silva , CREA 2610814860		DATA DA VISITA: 16/04/2021	
ARQUITETO DO PROJETO DE REFORMA: Amanda Moura		REGISTRO CAU: A158058-2	
COORDENADORAS DO PROJETO: Maria Tereza Vilar - CAU A177680-0 Paula Luz Tavares - CREA 1917721161		EMPRESA: Dasos Engenharia LTDA CNPJ 40.194.381/0001-01	
DATA: 24/06/2021	FASE: Arquitetônico Básico	DESENHO: Autor	
TÍTULO DO DESENHO PLANTA DE COBERTURA			

1 COBERTURA PROPOSTA
ESC.: 1 : 100

1
13
FACHADA PRINCIPAL

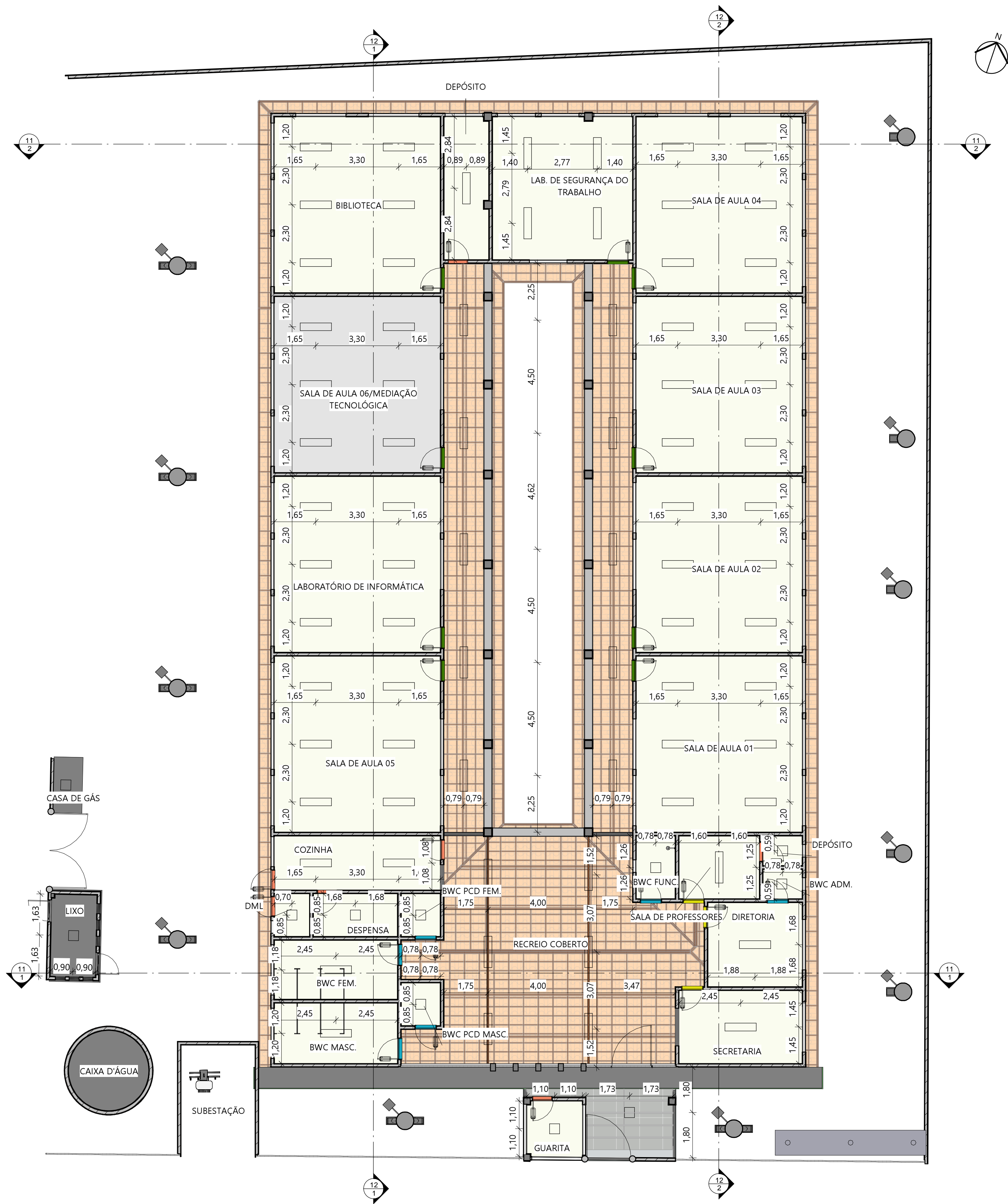

2
13
FACHADA LATERAL 01

LEGENDA ILUMINAÇÃO INTERNA	
	LUMINÁRIA EMBUTIR OU SOBREPOR RETANGULAR EM LED, 50.000LM
	LUMINÁRIA EMBUTIR OU SOBREPOR QUADRADA EM LED, 50.000LM

OBSERVAÇÕES

- INSTALAÇÃO DE CONCERTINA EM TODA A EXTENSÃO DO MURO
- OS NÍVEIS DEVEREM SER CONFERIDOS NO LOCAL

		GOVERNO DO ESTADO DO PIAUÍ	
		SEDUC - SECRETARIA DE ESTADO DA EDUCAÇÃO	
DEPARTAMENTO: Gerência de Arquitetura e Engenharia		DESENHO: ARQ	
TÍTULO DO PROJETO: Unidade Escolar Antonieta Ribeiro Moraes		PRANCHA: 9	
ENDEREÇO DO SERVIÇO: Rua do Norte, S/N, , Centro		ESCALA: Como indicado	
MUNICÍPIO: Demerval Lobão - PI	ZONA: Urbana	DATA DA VISITA: 16/04/2021	
TIPO DE PROJETO: Reforma e Ampliação		REGISTRO CAU: A158058-2	
LEVANTAMENTO REALIZADO POR: Karina Marques Alves da Silva , CREA 2610814860		EMPRESA: Dasos Engenharia LTDA CNPJ 40.194.381/0001-01	
ARQUITETO DO PROJETO DE REFORMA: Amanda Moura		DESENHO: Autor	
COORDENADORAS DO PROJETO: Maria Tereza Vilar - CAU A177680-0 Paula Luz Tavares - CREA 1917721161		TÍTULO DO DESENHO: PLANTA DE FORRO E ILUMINAÇÃO INTERNA	
DATA: 24/06/2021	FASE: Arquitetônico Básico		

1 PLANTA DE FORRO PROPOSTA
ESC.: 1 : 100

1
13
FACHADA PRINCIPAL

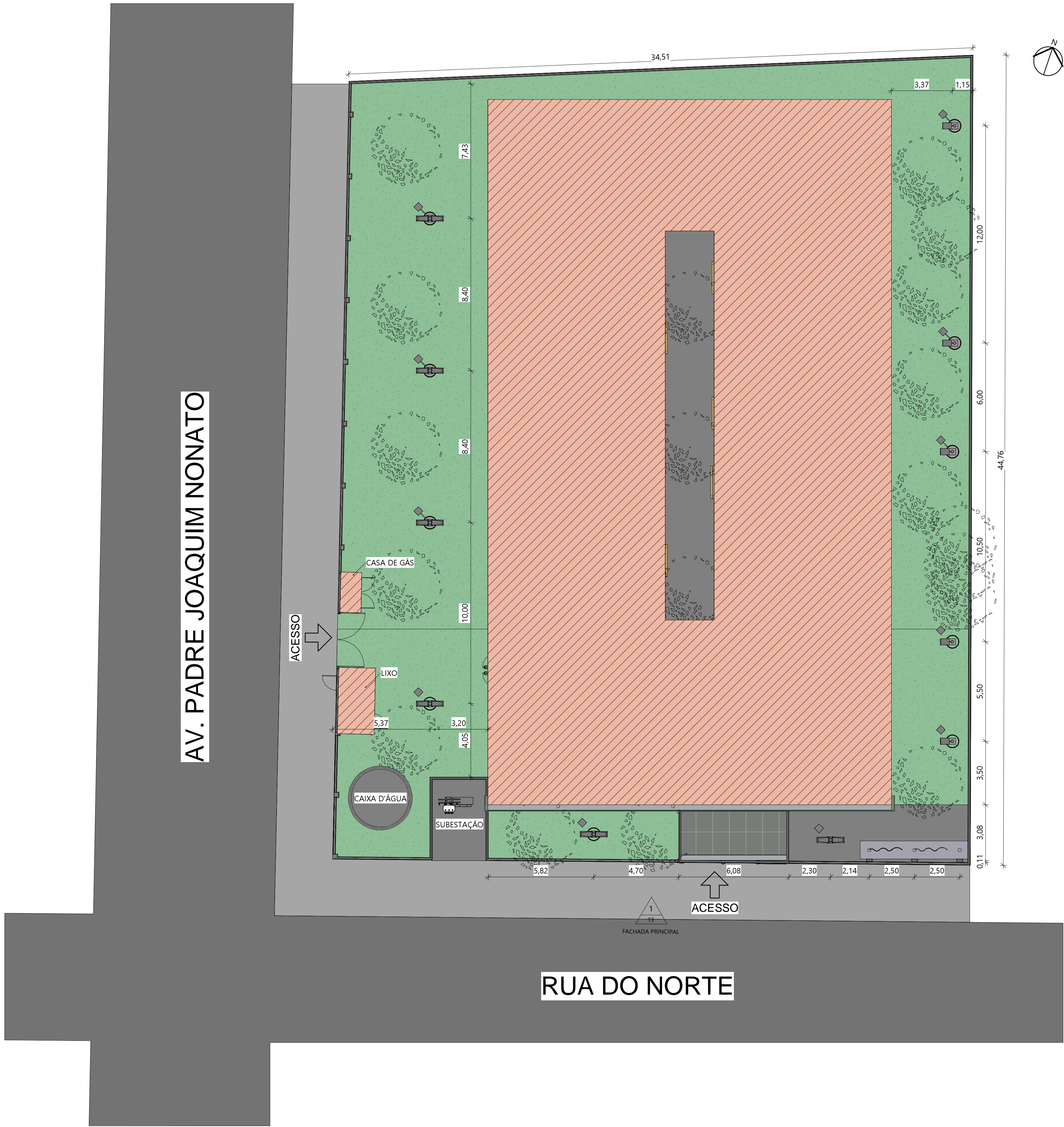

2
13
FACHADA LATERAL 01

LEGENDA DE PAISAGISMO	
	VEGETAÇÃO EXISTENTE

LEGENDA ILUMINAÇÃO EXTERNA	
	POSTE PARA ÁREA EXTERNA COM UMA LUMINÁRIA E LÂMPADA LED, 4,00 m (14)
	POSTE PARA ÁREA EXTERNA COM DUAS LUMINÁRIAS, 6,50 m (07)
	REFLETOR DE PISO (03)

 GOVERNO DO ESTADO DO PIAUÍ	
SEDUC - SECRETARIA DE ESTADO DA EDUCAÇÃO	
DEPARTAMENTO: Gerência de Arquitetura e Engenharia	
TÍTULO DO PROJETO: Unidade Escolar Antonieta Ribeiro Moraes	
ENDEREÇO DO SERVIÇO: Rua do Norte, S/N, , Centro	
MUNICÍPIO: Demerval Lobão - PI	ZONA: Urbana
TIPO DE PROJETO: Reforma e Ampliação	
LEVANTAMENTO REALIZADO POR: Karina Marques Alves da Silva , CREA 2610814860	
ARQUITETO DO PROJETO DE REFORMA: Amanda Moura	
COORDENADORAS DO PROJETO: Maria Tereza Vilar - CAU A177680-0 Paula Luz Tavares - CREA 1917721161	
EMPRESA: Dasos Engenharia LTDA CNPJ 40.194.381/0001-01	
DATA: 24/06/2021	FASE: Arquitetônico Básico
DESENHO: Autor	
TÍTULO DO DESENHO PLANTA DE PAISAGISMO E ILUMINAÇÃO EXTERNA	

1 PLANTA DE PAISAGISMO E ILUMINAÇÃO EXTERNA
ESC.: 1 : 125

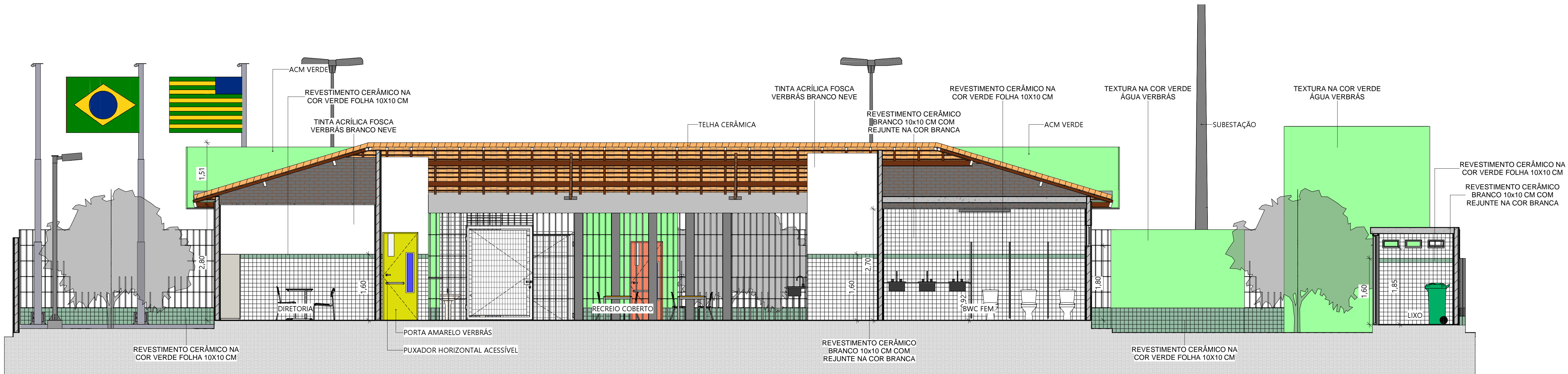

1 CORTE AA
ESC.: 1:50

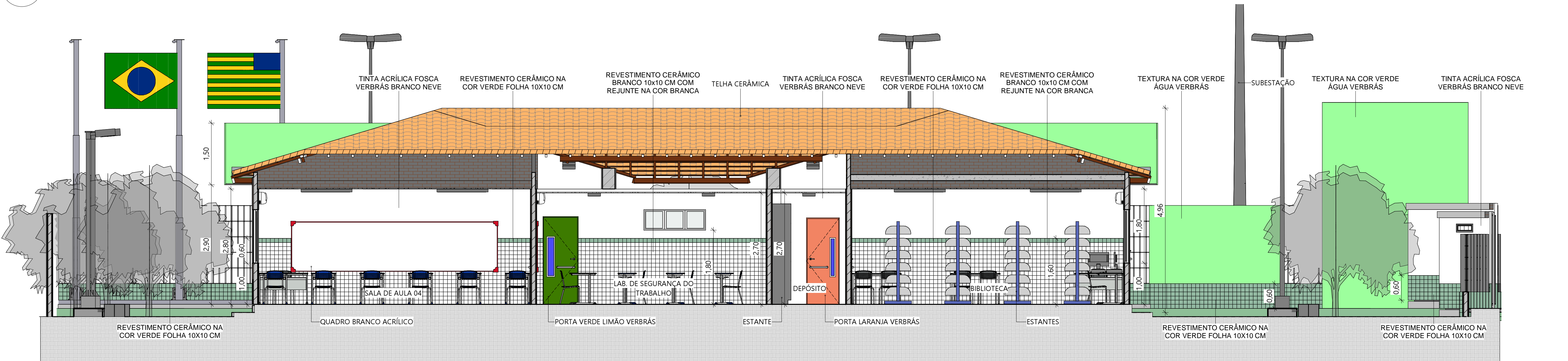

2 CORTE BB
ESC.: 1:50

OBSERVAÇÕES
- INSTALAÇÃO DE CONCERTINA EM TODA A EXTENSÃO DO MURO
- OS NÍVEIS DEVEREM SER CONFERIDOS NO LOCAL

 GOVERNO DO ESTADO DO PIAUÍ	
SEDUC - SECRETARIA DE ESTADO DA EDUCAÇÃO	
DEPARTAMENTO: Gerência de Arquitetura e Engenharia	
TÍTULO DO PROJETO: Unidade Escolar Antonieta Ribeiro Moraes	
ENDEREÇO DO SERVIÇO: Rua do Norte, S/N, , Centro	
MUNICÍPIO: Demerval Lobão - PI	ZONA: Urbana
TIPO DE PROJETO: Reforma e Ampliação	
LEVANTAMENTO REALIZADO POR: Karina Marques Alves da Silva , CREA 2610814860	
ARQUITETO DO PROJETO DE REFORMA: Amanda Moura	
COORDENADORAS DO PROJETO: Maria Tereza Vilar - CAU A177680-0 Paula Luz Tavares - CREA 1917721161	
EMPRESA: Dasos Engenharia LTDA CNPJ 40.194.381/0001-01	
DATA: 24/06/2021	FASE: Arquitetônico Básico
DESENHO: Autor	
TÍTULO DO DESENHO: CORTES AA E BB	

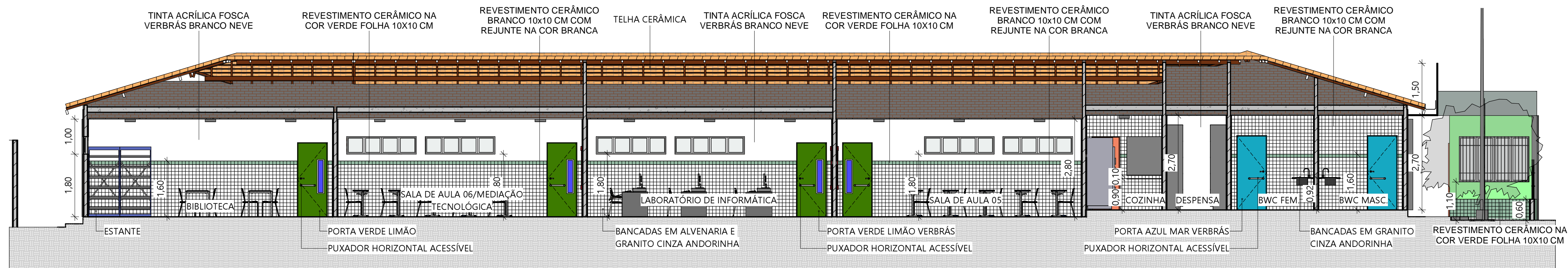

1 CORTE CC
ESC.: 1 : 75

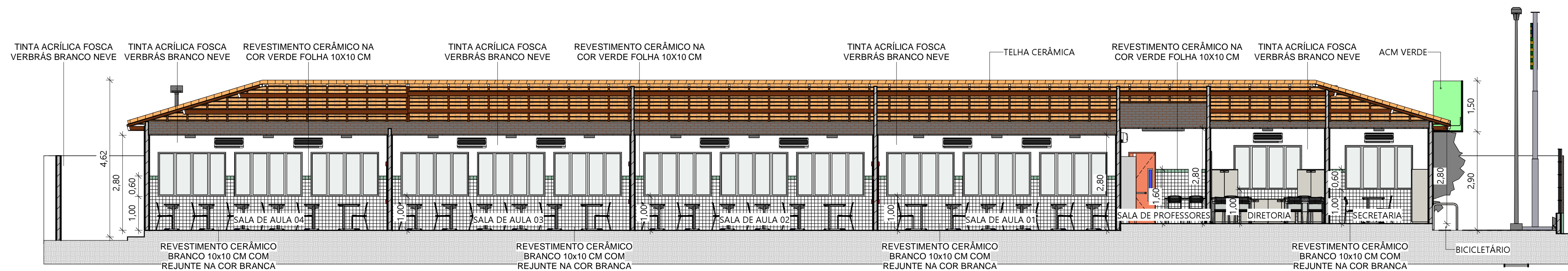

2 CORTE DD
ESC.: 1 : 75

OBSERVAÇÕES
- INSTALAÇÃO DE CONCERTINA EM TODA A EXTENSÃO DO MURO
- OS NÍVEIS DEVEM SER CONFERIDOS NO LOCAL

 Piauí GOVERNO DO ESTADO		GOVERNO DO ESTADO DO PIAUÍ	
		SEDUC - SECRETARIA DE ESTADO DA EDUCAÇÃO	
DEPARTAMENTO: Gerência de Arquitetura e Engenharia		DESENHO: ARQ	
TÍTULO DO PROJETO: Unidade Escolar Antonieta Ribeiro Moraes			
ENDEREÇO DO SERVIÇO: Rua do Norte, S/N, , Centro		PRANCHA: 12	
MUNICÍPIO: Demerval Lobão - PI	ZONA: Urbana		
TIPO DE PROJETO: Reforma e Ampliação		ESCALA: Como indicado	
LEVANTAMENTO REALIZADO POR: Karina Marques Alves da Silva , CREA 2610814860		DATA DA VISITA: 16/04/2021	
ARQUITETO DO PROJETO DE REFORMA: Amanda Moura		REGISTRO CAU: A158058-2	
COORDENADORAS DO PROJETO: Maria Tereza Vilar - CAU A177680-0 Paula Luz Tavares - CREA 1917721161		EMPRESA: Dasos Engenharia LTDA CNPJ 40.194.381/0001-01	
DATA: 24/06/2021	FASE: Arquitetônico Básico	DESENHO: Autor	
TÍTULO DO DESENHO CORTES CC E DD			

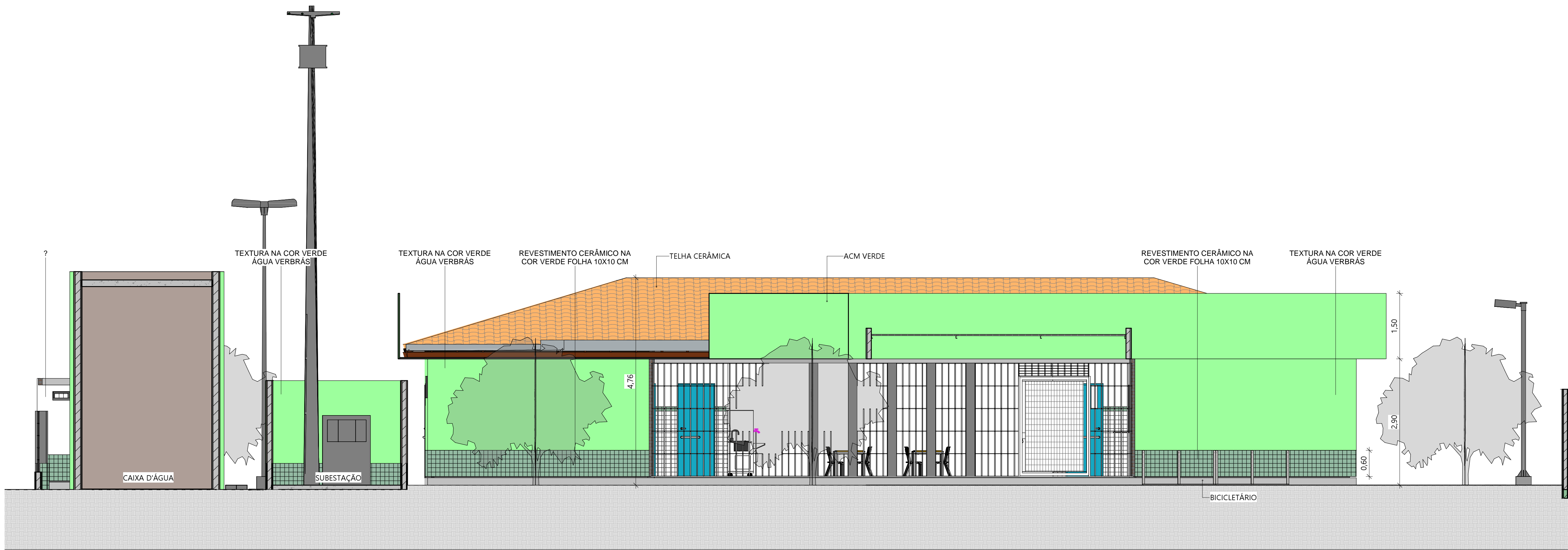

1 FACHADA PRINCIPAL
ESC.: 1 : 50

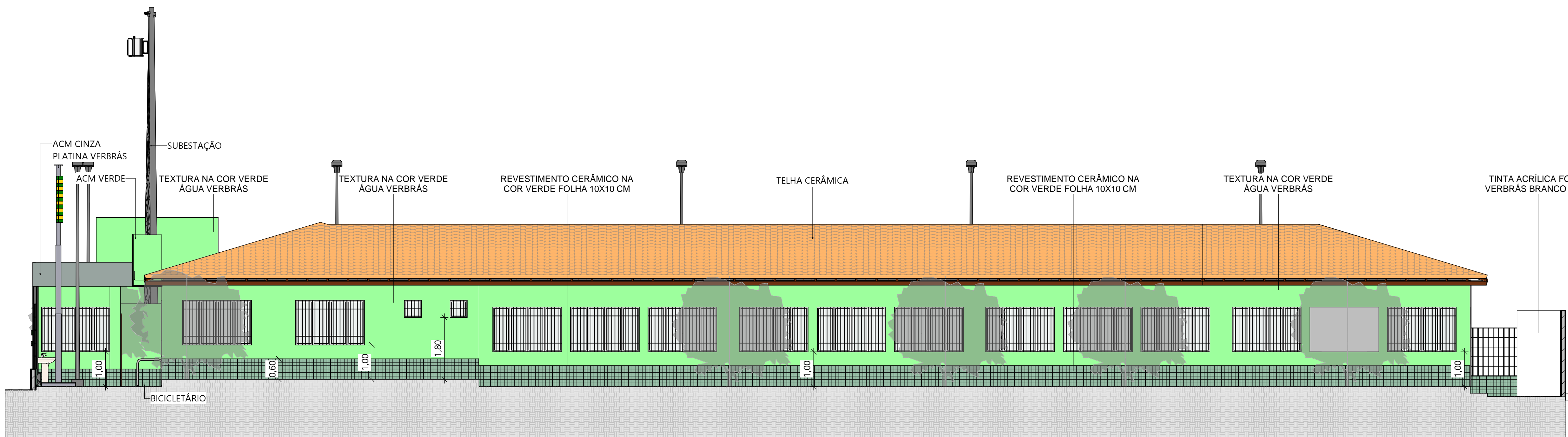

2 FACHADA LATERAL 01
ESC.: 1 : 75

OBSERVAÇÕES
- INSTALAÇÃO DE CONCERTINA EM TODA A EXTENSÃO DO MURO
- OS NÍVEIS DEVEM SER CONFERIDOS NO LOCAL

 GOVERNO DO ESTADO DO PIAUÍ	
SEDUC - SECRETARIA DE ESTADO DA EDUCAÇÃO	
DEPARTAMENTO: Gerência de Arquitetura e Engenharia	DESENHO: ARQ
TÍTULO DO PROJETO: Unidade Escolar Antonieta Ribeiro Moraes	PRANCHA: 13
ENDEREÇO DO SERVIÇO: Rua do Norte, S/N, , Centro	ESCALA: Como indicado
MUNICÍPIO: Demerval Lobão - PI	ZONA: Urbana
TIPO DE PROJETO: Reforma e Ampliação	LEVANTAMENTO REALIZADO POR: Karina Marques Alves da Silva , CREA 2610814860
ARQUITETO DO PROJETO DE REFORMA: Amanda Moura	REGISTRO CAU: A158058-2
COORDENADORAS DO PROJETO: Maria Tereza Vilar - CAU A177680-0 Paula Luz Tavares - CREA 1917721161	EMPRESA: Dasos Engenharia LTDA CNPJ 40.194.381/0001-01
DATA: 24/06/2021	FASE: Arquitetônico Básico
TÍTULO DO DESENHO: FACHADAS 01	DESENHO: Autor

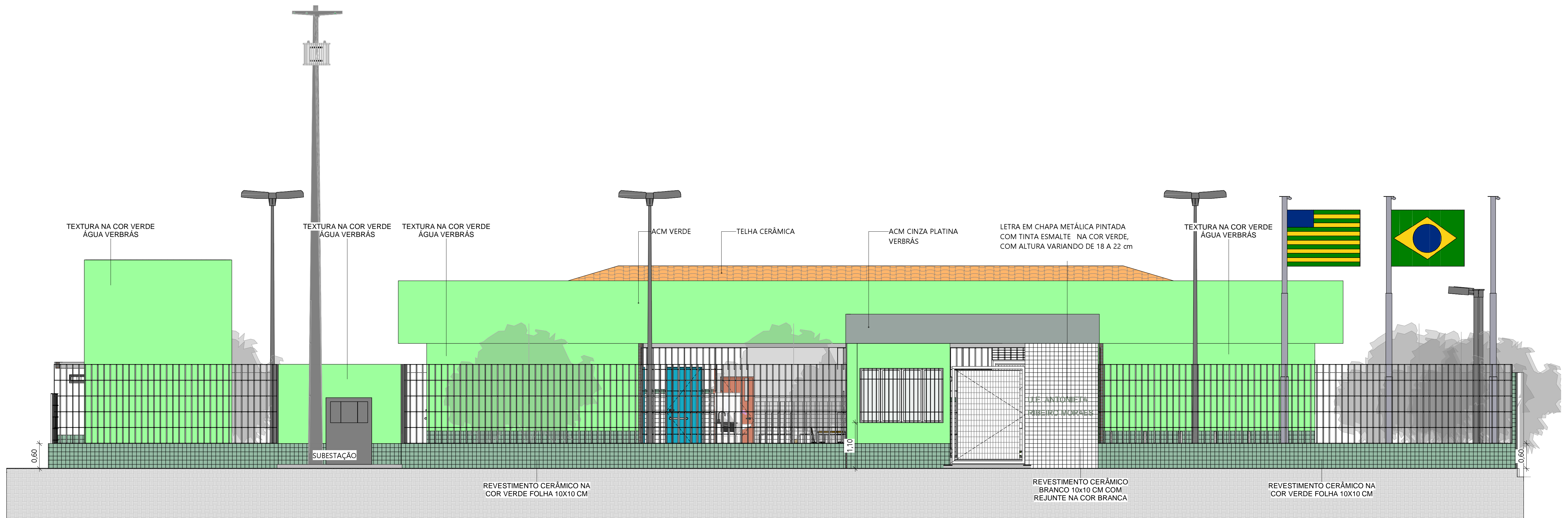

1

FACHADA MURO

ESC.: 1 : 50

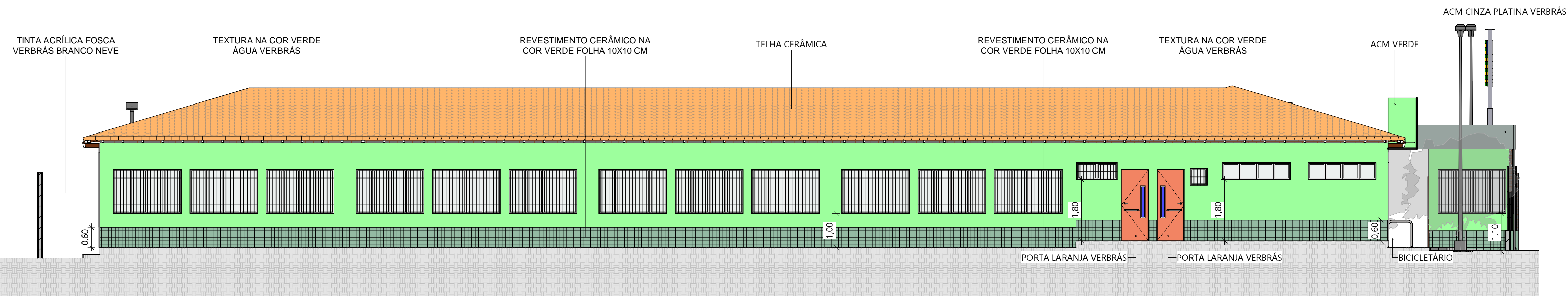

2

FACHADA LATERAL 02

ESC.: 1 : 75

OBSERVAÇÕES
- INSTALAÇÃO DE CONCERTINA EM TODA A EXTENSÃO DO MURO
- OS NÍVEIS DEVEM SER CONFERIDOS NO LOCAL

 Piauí GOVERNO DO ESTADO		GOVERNO DO ESTADO DO PIAUÍ	
SEDUC - SECRETARIA DE ESTADO DA EDUCAÇÃO			
DEPARTAMENTO: Gerência de Arquitetura e Engenharia		DESENHO: ARQ	
TÍTULO DO PROJETO: Unidade Escolar Antonieta Ribeiro Moraes		14	
ENDEREÇO DO SERVIÇO: Rua do Norte, S/N, , Centro			
MUNICÍPIO: Demerval Lobão - PI	ZONA: Urbana	PRANCHA:	
TIPO DE PROJETO: Reforma e Ampliação		ESCALA: Como indicado	
LEVANTAMENTO REALIZADO POR: Karina Marques Alves da Silva , CREA 2610814860		DATA DA VISITA: 16/04/2021	
ARQUITETO DO PROJETO DE REFORMA: Amanda Moura		REGISTRO CAU: A158058-2	
COORDENADORAS DO PROJETO: Maria Tereza Vilar - CAU A177680-0 Paula Luz Tavares - CREA 1917721161		EMPRESA: Dasos Engenharia LTDA CNPJ 40.194.381/0001-01	
DATA: 24/06/2021	FASE: Arquitetônico Básico	DESENHO: Autor	
TÍTULO DO DESENHO: FACHADAS 02			

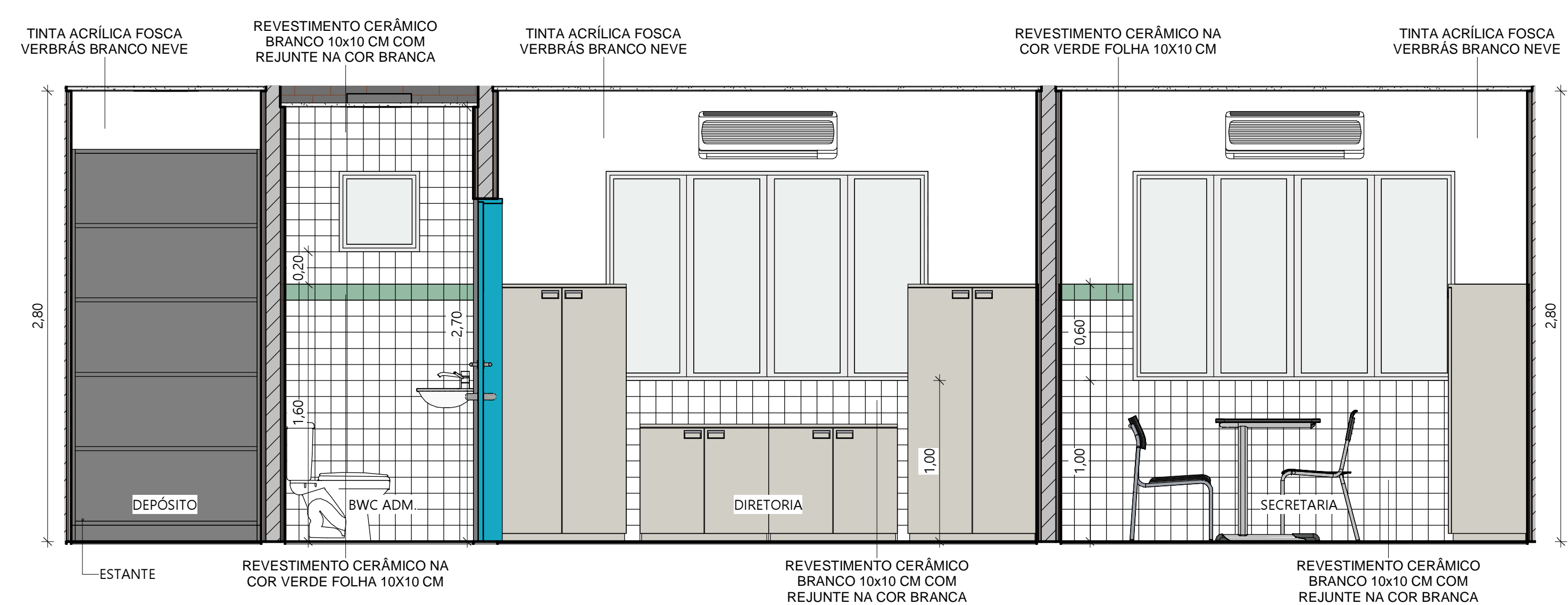
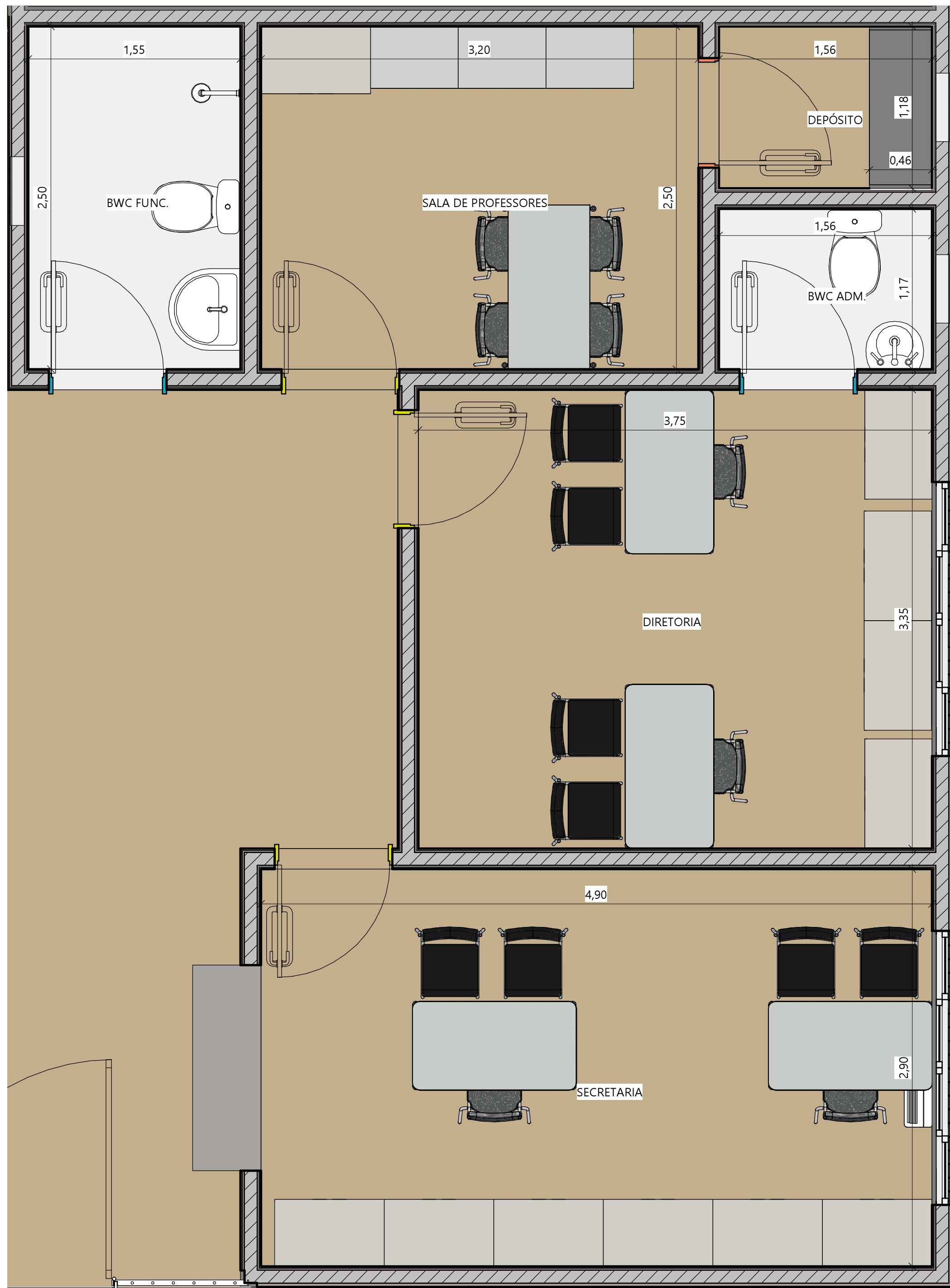

2 ADMINISTRAÇÃO VISTA 01
ESC.: 1 : 25

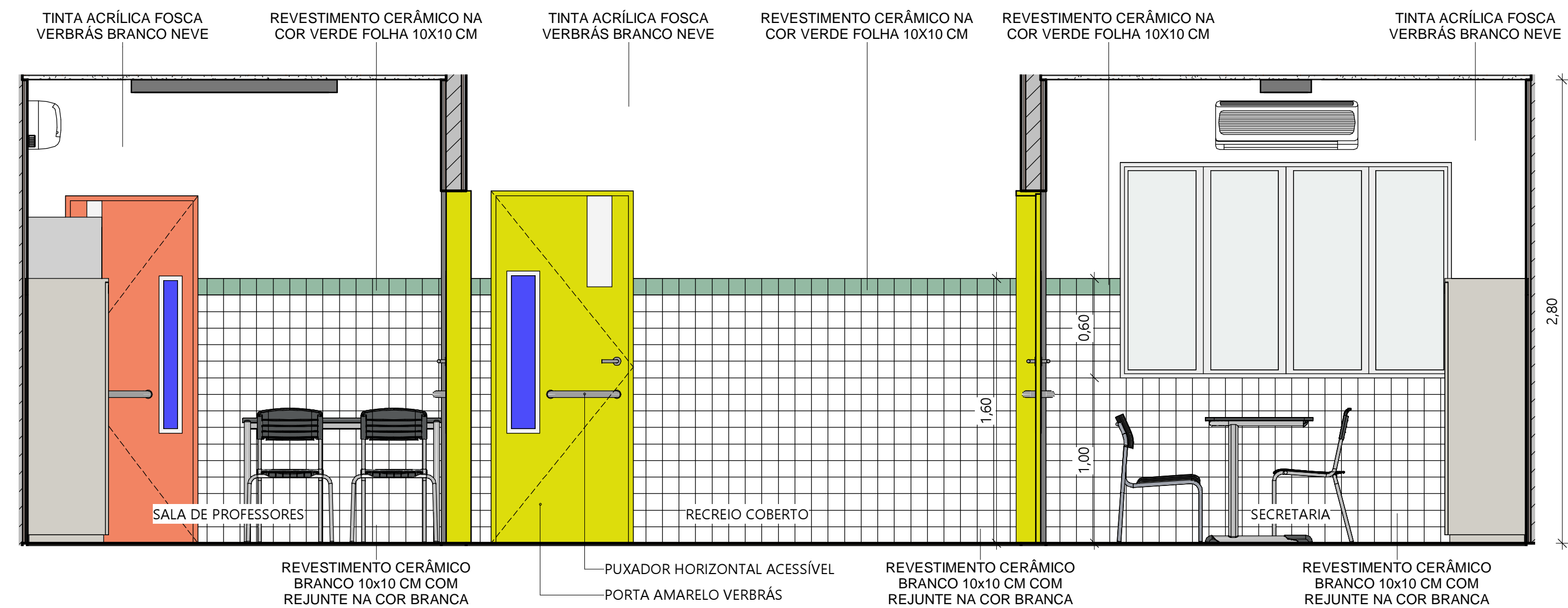

3 ADMINISTRAÇÃO VISTA 02
ESC.: 1 : 25

1 DETALHAMENTO ADMINISTRAÇÃO
ESC.: 1 : 25

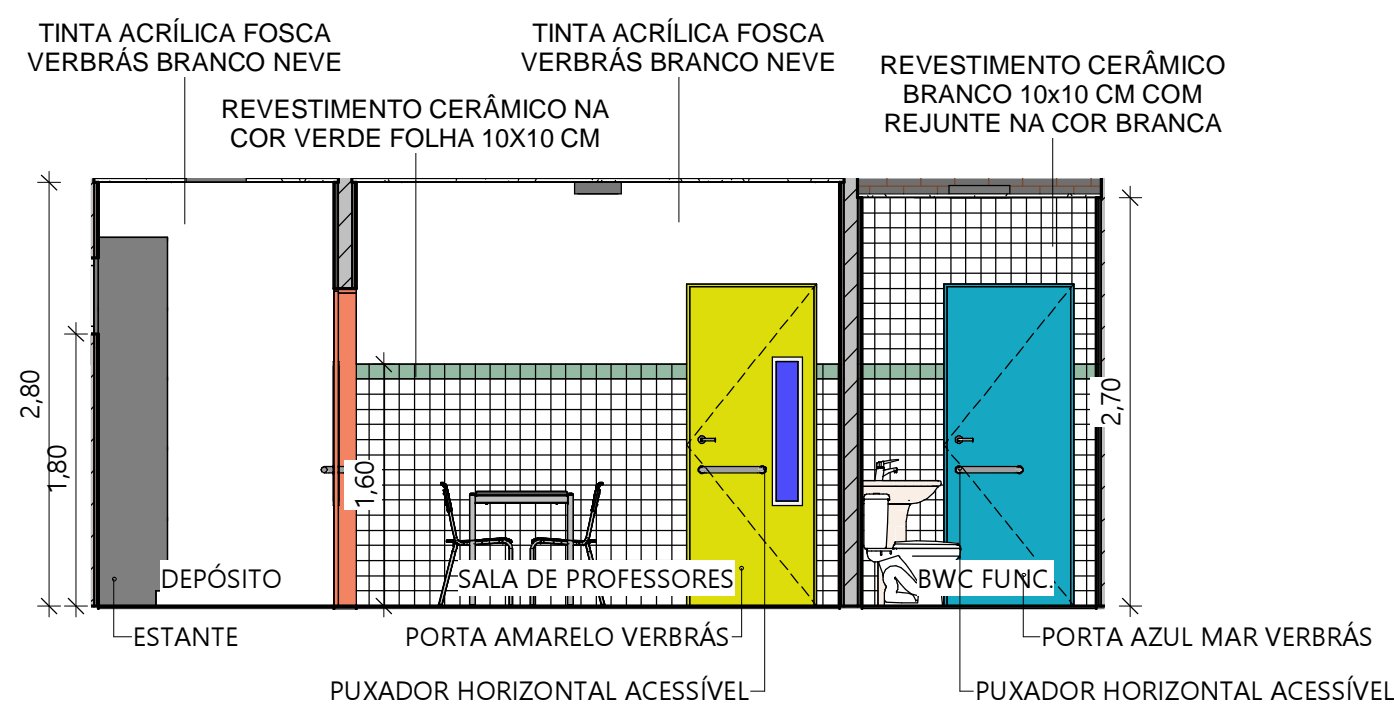

4 ADMINISTRAÇÃO VISTA 03
ESC.: 1 : 50

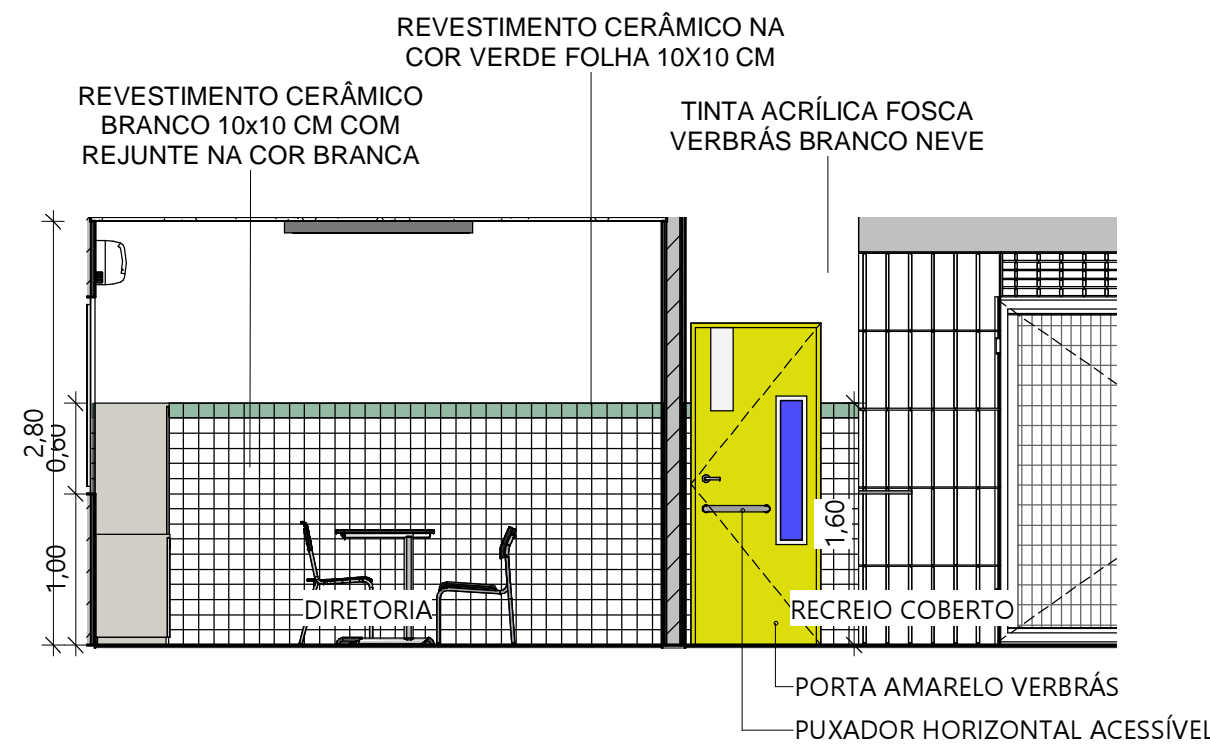

5 ADMINISTRAÇÃO VISTA 04
ESC.: 1 : 50

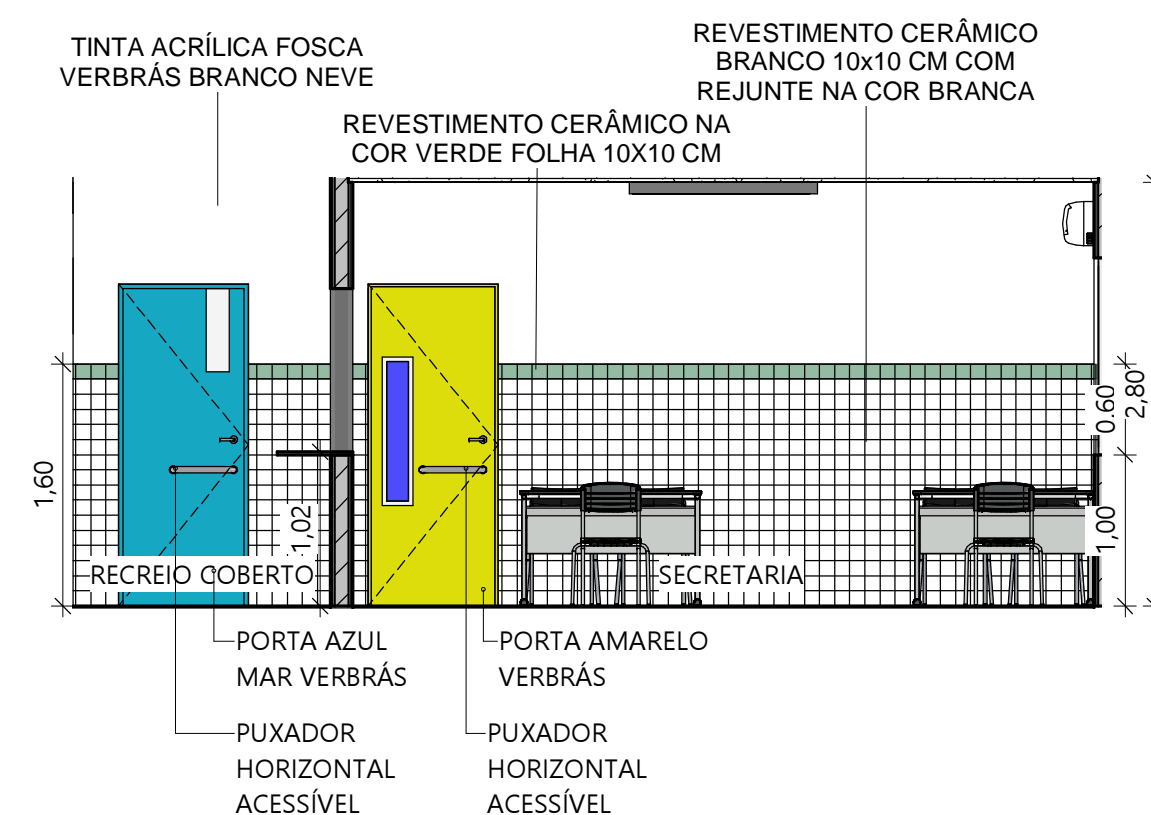

6 ADMINISTRAÇÃO VISTA 05
ESC.: 1 : 50

 GOVERNO DO ESTADO DO PIAUÍ		GOVERNO DO ESTADO DO PIAUÍ	
SEDUC - SECRETARIA DE ESTADO DA EDUCAÇÃO			
DEPARTAMENTO: Gerência de Arquitetura e Engenharia		DESENHO: ARQ	
TÍTULO DO PROJETO: Unidade Escolar Antonieta Ribeiro Moraes		PRANCHA: 15	
ENDEREÇO DO SERVIÇO: Rua do Norte, S/N, , Centro		MUNICÍPIO: Demerval Lobão - PI	
ZONA: Urbana		ESCALA: Como indicado	
TIPO DE PROJETO: Reforma e Ampliação		LEVANTAMENTO REALIZADO POR: Karina Marques Alves da Silva , CREA 2610814860	
ARQUITETO DO PROJETO DE REFORMA: Amanda Moura		REGISTRO CAU: A158058-2	
COORDENADORAS DO PROJETO: Maria Tereza Vilar - CAU A177680-0 Paula Luz Tavares - CREA 1917721161		EMPRESA: Dasos Engenharia LTDA CNPJ 40.194.381/0001-01	
DATA: 24/06/2021	FASE: Arquitetônico Básico	DESENHO: Autor	
TÍTULO DO DESENHO: DETALHAMENTO ADMINISTRAÇÃO			

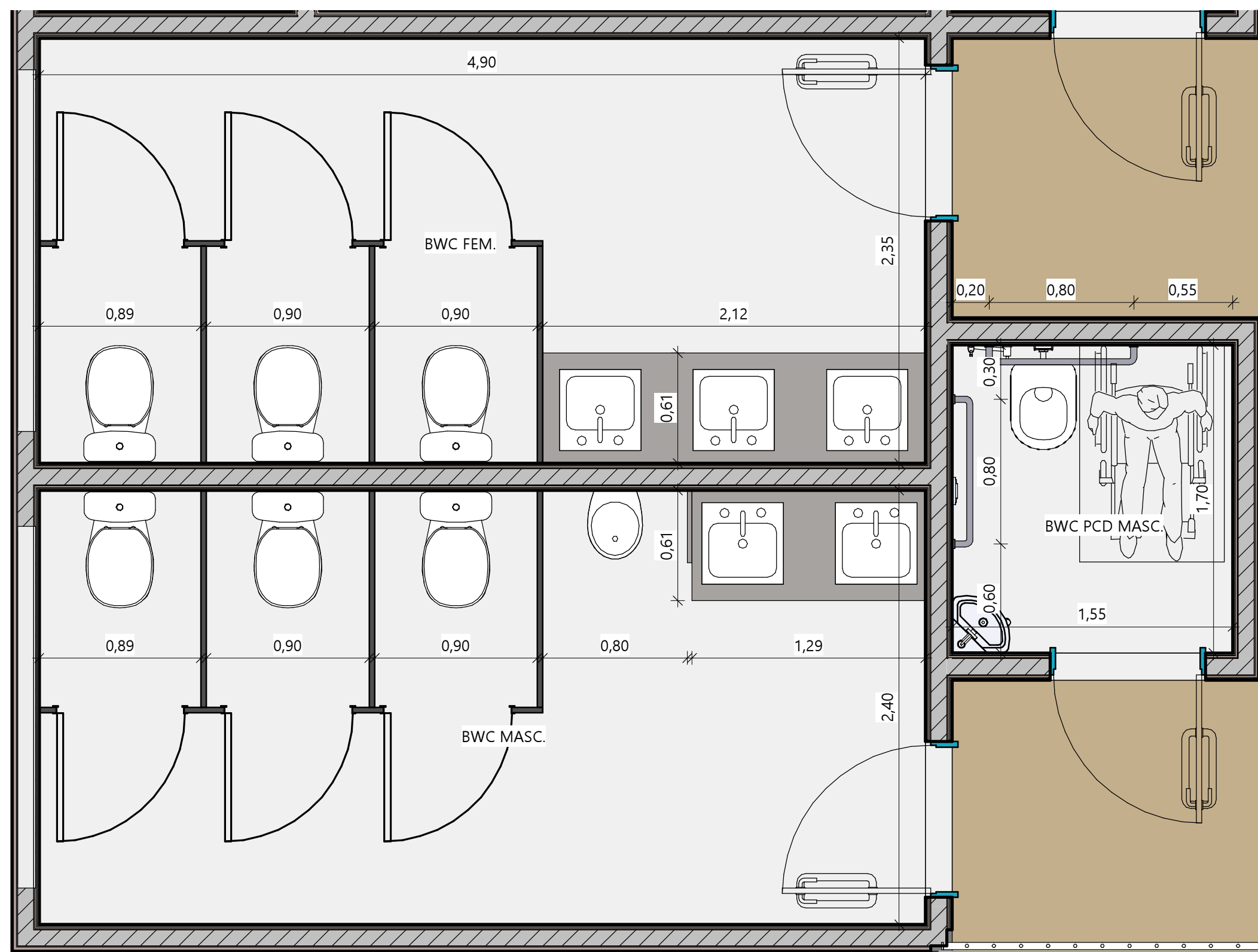

1 DETALHAMENTO BANHEIROS
ESC.: 1 : 25

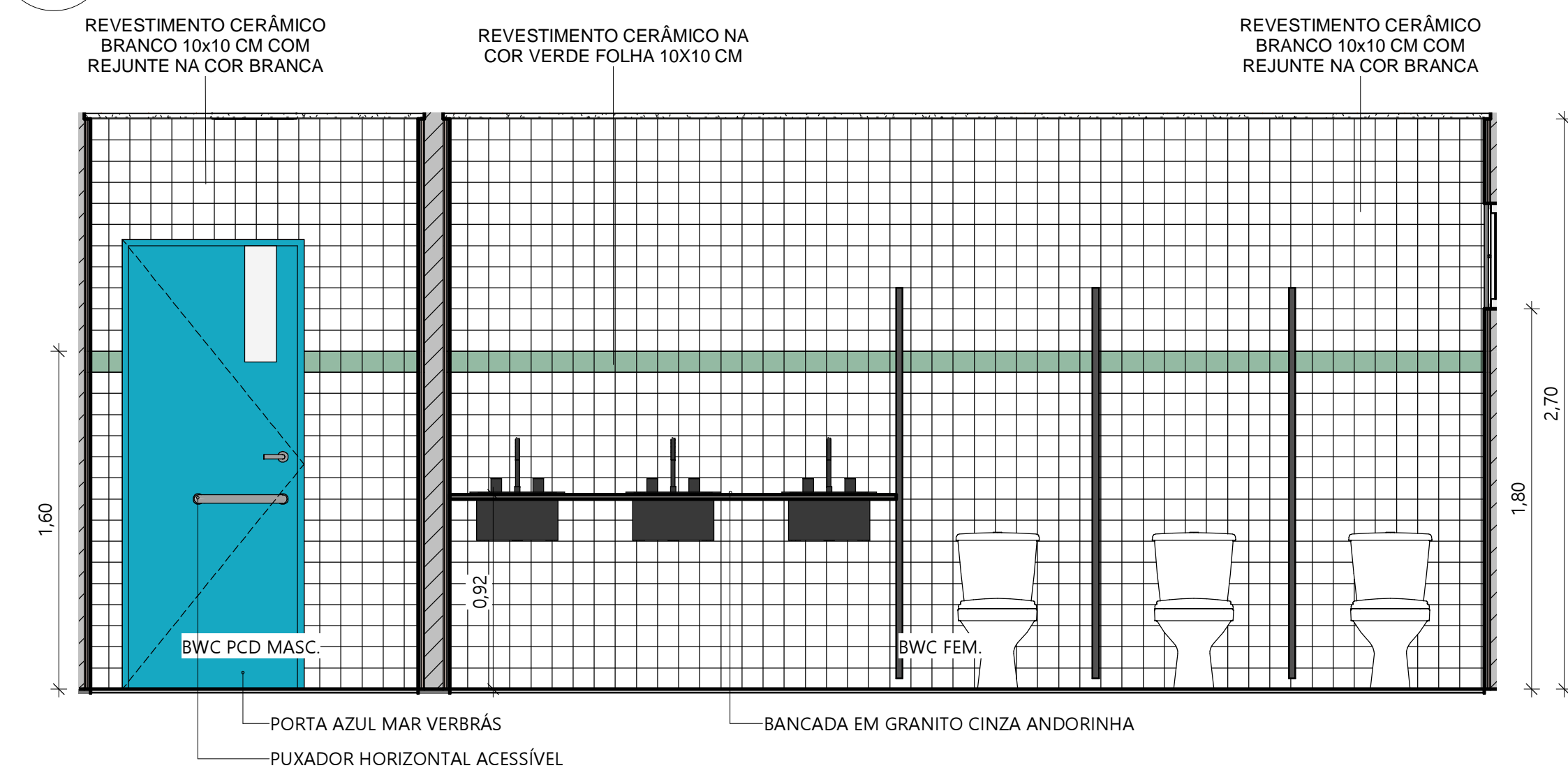

2 BANHEIROS VISTA 01
ESC.: 1 : 25

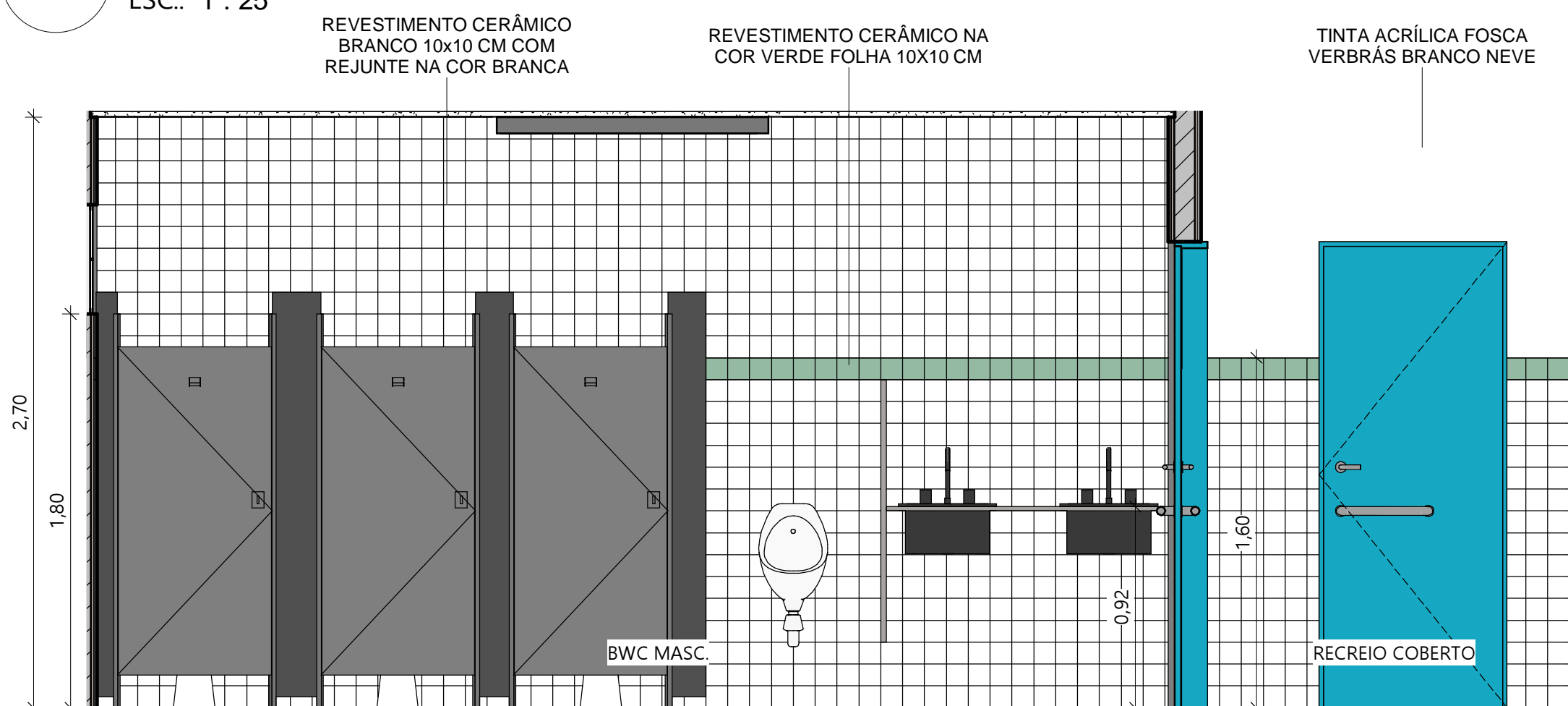

3 BANHEIROS VISTA 02
ESC.: 1 : 25

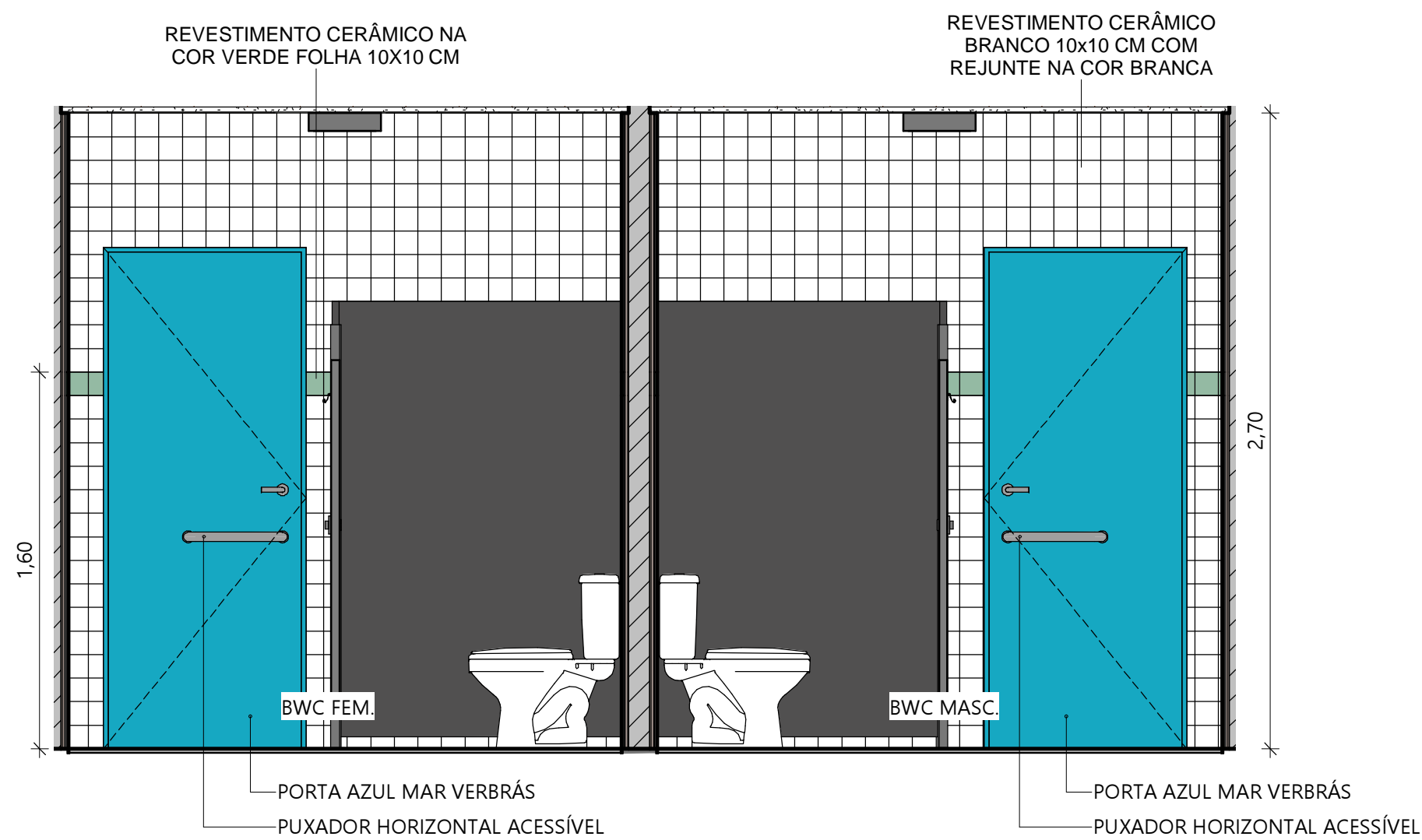

4 BANHEIROS VISTA 03
ESC.: 1 : 25

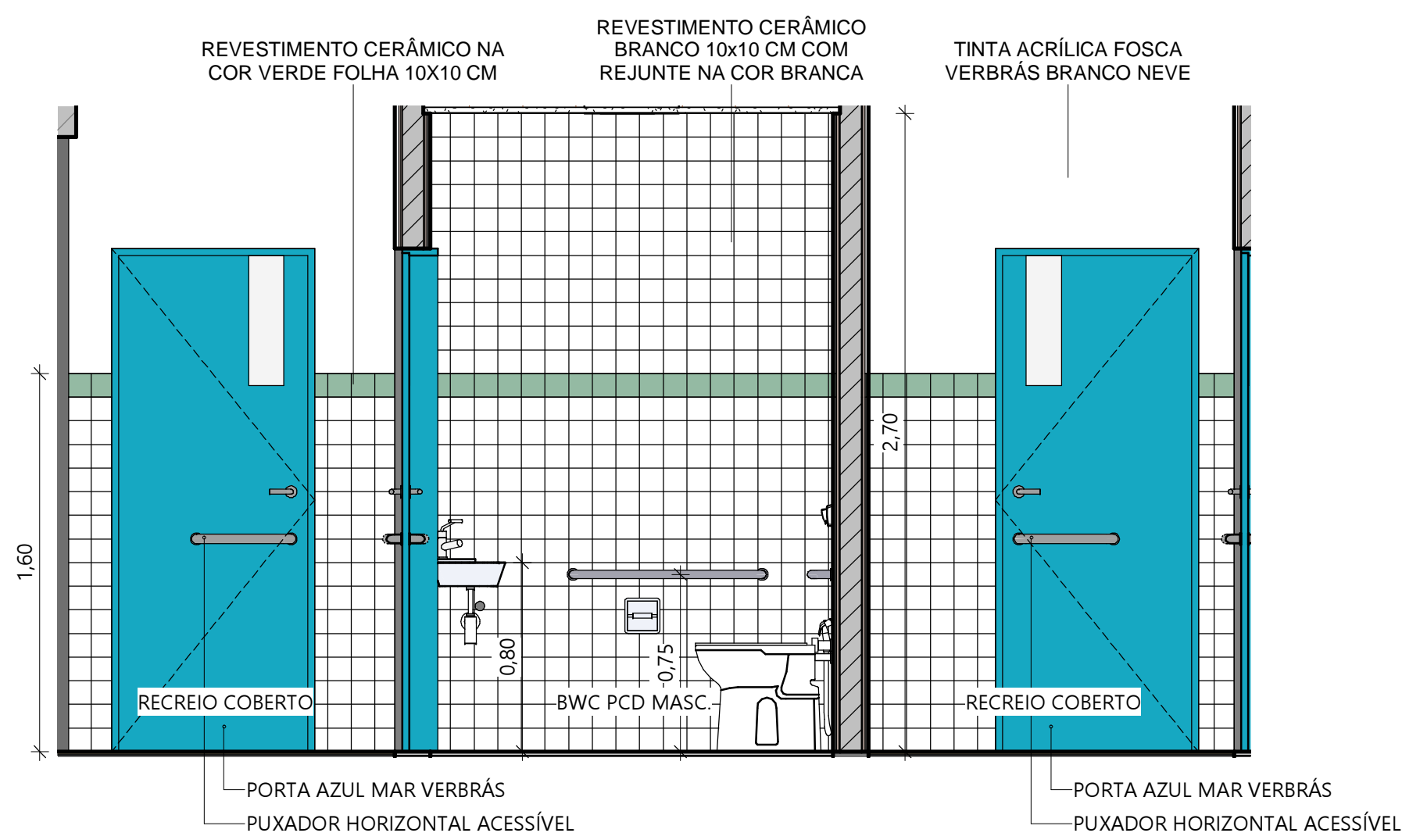

5 BANHEIROS VISTA 04
ESC.: 1 : 25

 GOVERNO DO ESTADO DO PIAUÍ		GOVERNO DO ESTADO DO PIAUÍ	
SEDUC - SECRETARIA DE ESTADO DA EDUCAÇÃO		SEDUC - SECRETARIA DE ESTADO DA EDUCAÇÃO	
DEPARTAMENTO: Gerência de Arquitetura e Engenharia		DESENHO: ARQ	
TÍTULO DO PROJETO: Unidade Escolar Antonieta Ribeiro Moraes		PRANCHA: 16	
ENDEREÇO DO SERVIÇO: Rua do Norte, S/N, , Centro		ESCALA: 1 : 25	
MUNICÍPIO: Demerval Lobão - PI	ZONA: Urbana	DATA DA VISITA: 16/04/2021	
TIPO DE PROJETO: Reforma e Ampliação		REGISTRO CAU: A158058-2	
LEVANTAMENTO REALIZADO POR: Karina Marques Alves da Silva , CREA 2610814860		EMPRESA: Dastos Engenharia LTDA CNPJ 40.194.381/0001-01	
ARQUITETO DO PROJETO DE REFORMA: Amanda Moura		DESENHO: Autor	
COORDENADORAS DO PROJETO: Maria Tereza Vilar - CAU A177680-0 Paula Luz Tavares - CREA 1917721161		TÍTULO DO DESENHO: DETALHAMENTO BANHEIROS	
DATA: 24/06/2021		FASE: Arquitetônico Básico	

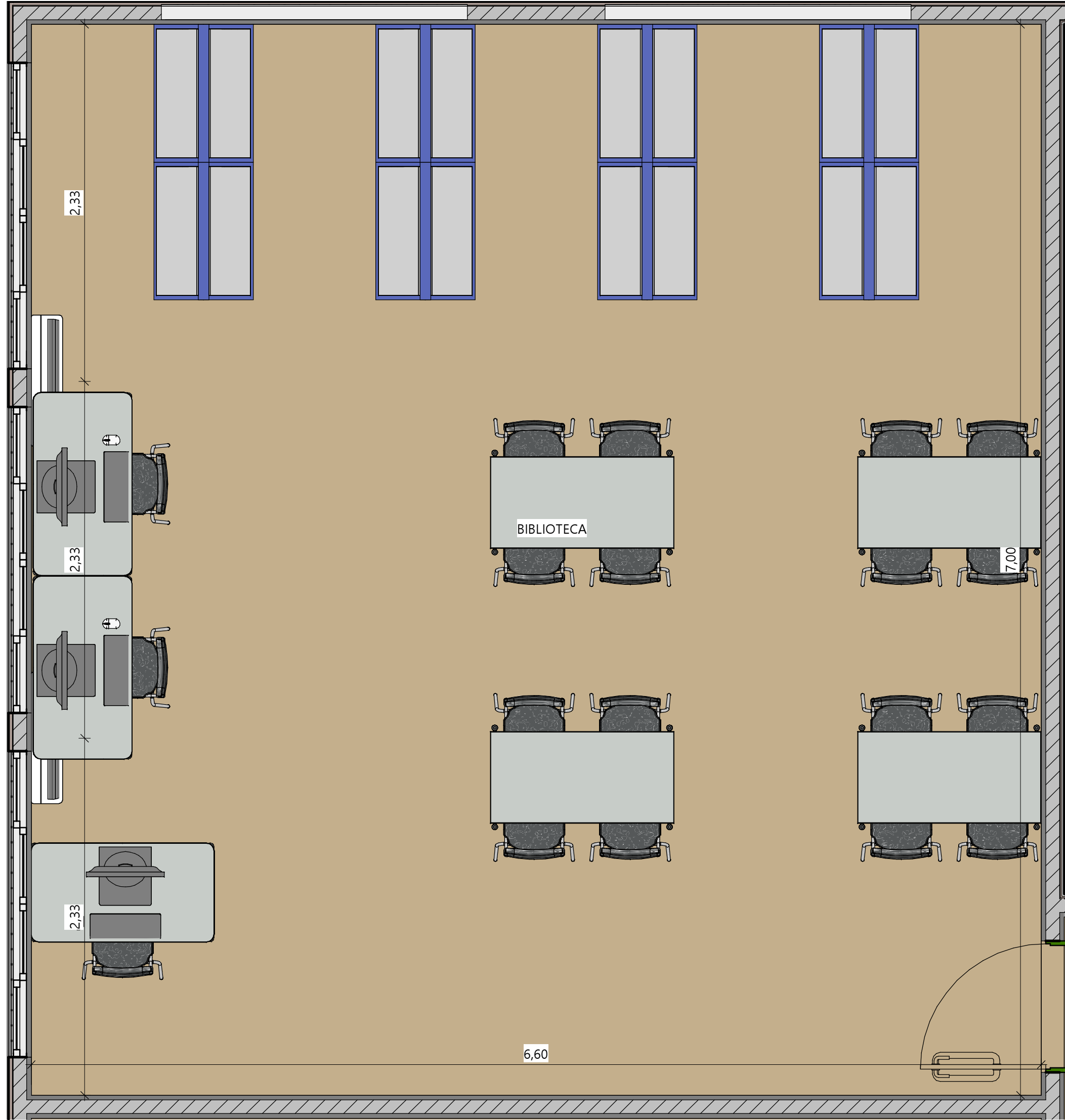

1 DETALHAMENTO BIBLIOTECA
ESC.: 1 : 25

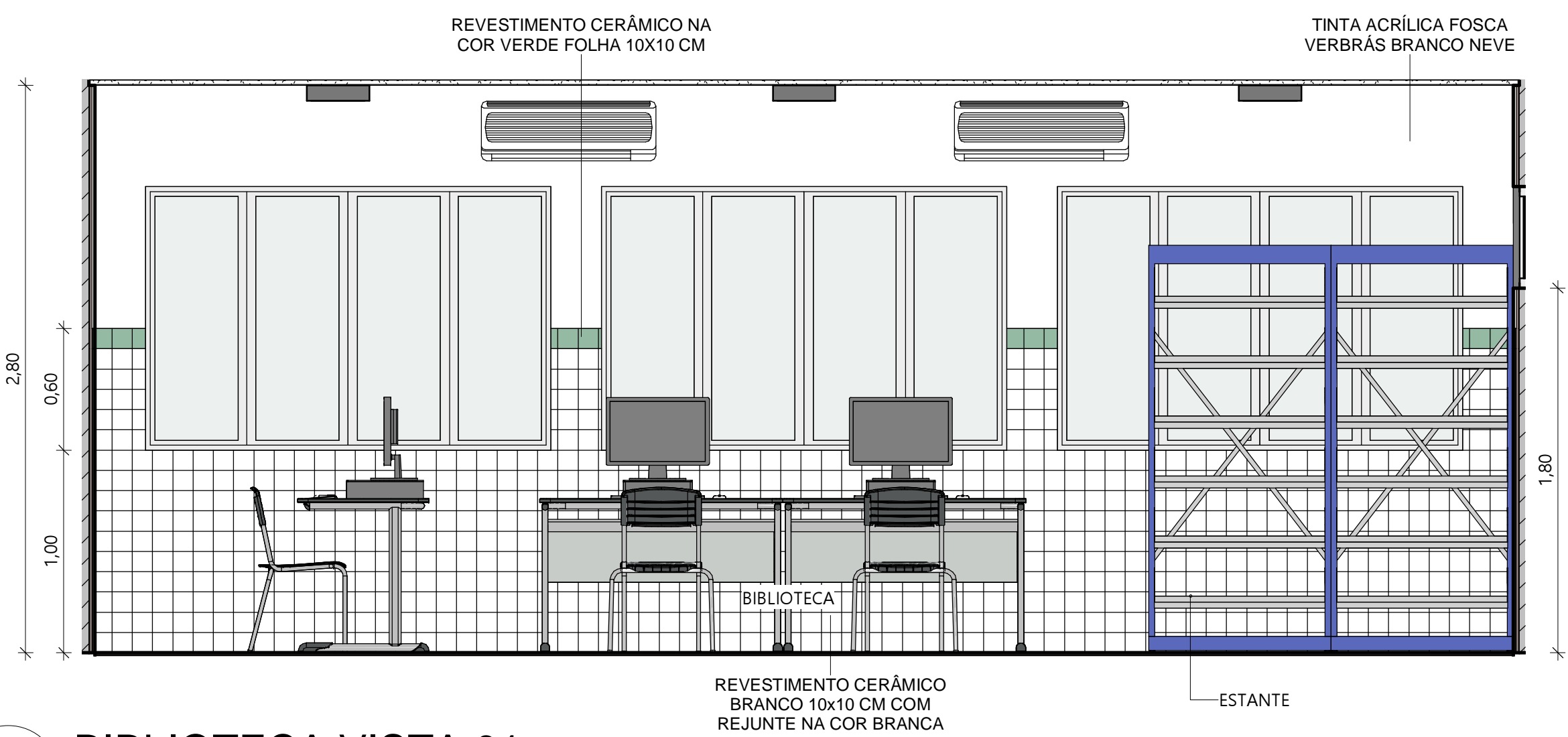

2 BIBLIOTECA VISTA 01
ESC.: 1 : 25

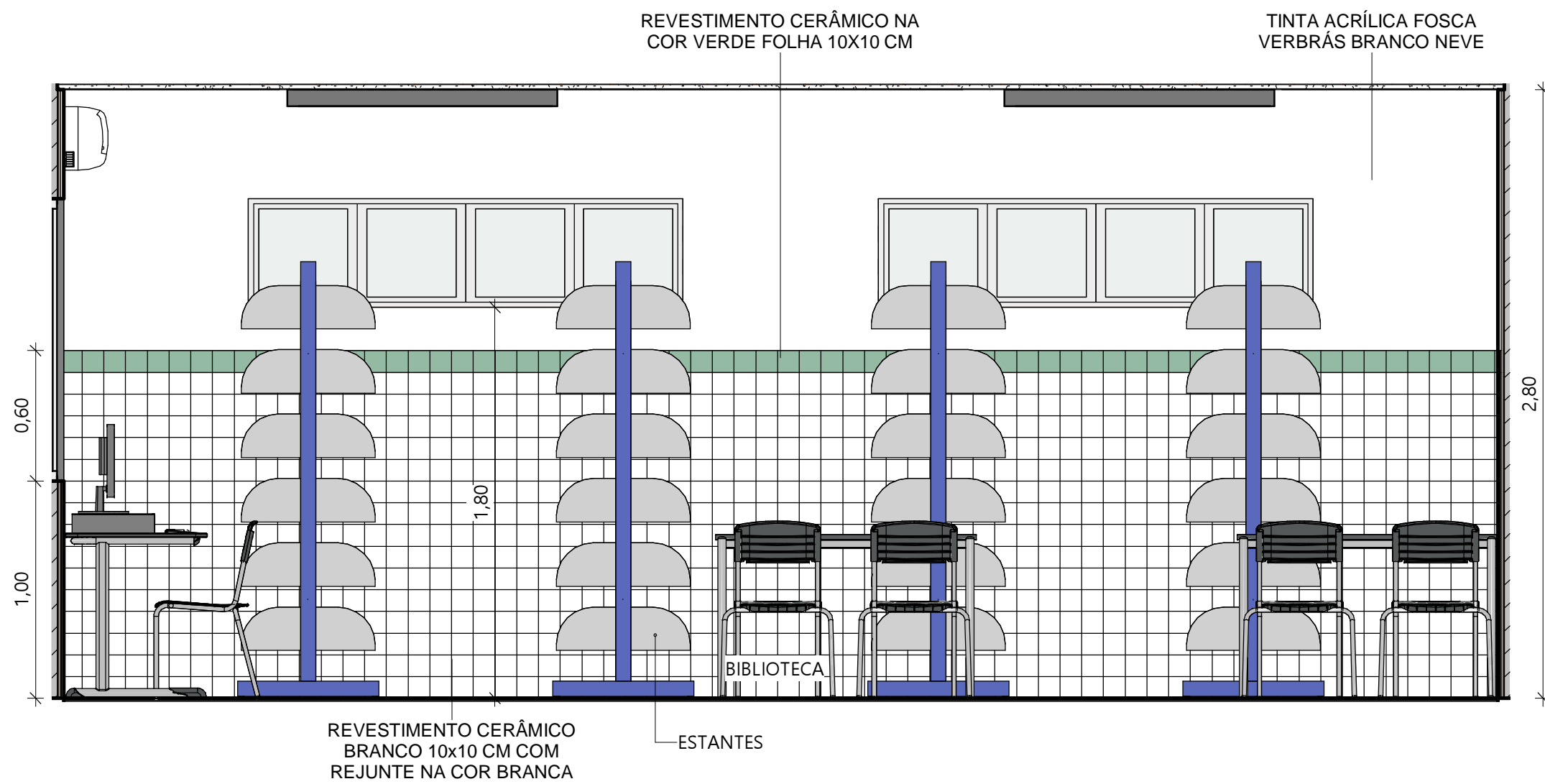

3 BIBLIOTECA VISTA 02
ESC.: 1 : 25

 Piauí GOVERNO DO ESTADO		GOVERNO DO ESTADO DO PIAUÍ	
		SEDUC - SECRETARIA DE ESTADO DA EDUCAÇÃO	
DEPARTAMENTO: Gerência de Arquitetura e Engenharia		DESENHO: ARQ	
TÍTULO DO PROJETO: Unidade Escolar Antonieta Ribeiro Moraes		17	
ENDEREÇO DO SERVIÇO: Rua do Norte, S/N, , Centro			
MUNICÍPIO: Demerval Lobão - PI	ZONA: Urbana	PRANCHA:	
TIPO DE PROJETO: Reforma e Ampliação		ESCALA: 1 : 25	
LEVANTAMENTO REALIZADO POR: Karina Marques Alves da Silva , CREA 2610814860		DATA DA VISITA: 16/04/2021	
ARQUITETO DO PROJETO DE REFORMA: Amanda Moura		REGISTRO CAU: A158058-2	
COORDENADORAS DO PROJETO: Maria Tereza Vilar - CAU A177680-0 Paula Luz Tavares - CREA 1917721161		EMPRESA: Dasos Engenharia LTDA CNPJ 40.194.381/0001-01	
DATA: 24/06/2021	FASE: Arquitetônico Básico	DESENHO: Autor	
TÍTULO DO DESENHO DETALHAMENTO BIBLIOTECA			

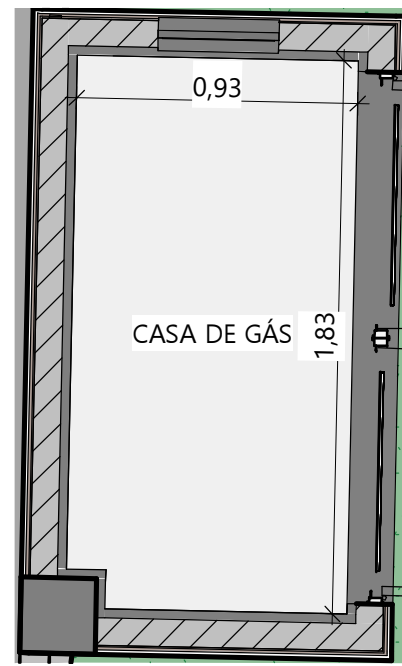

1 DETALHAMENTO CASA DE GÁS
ESC.: 1 : 25

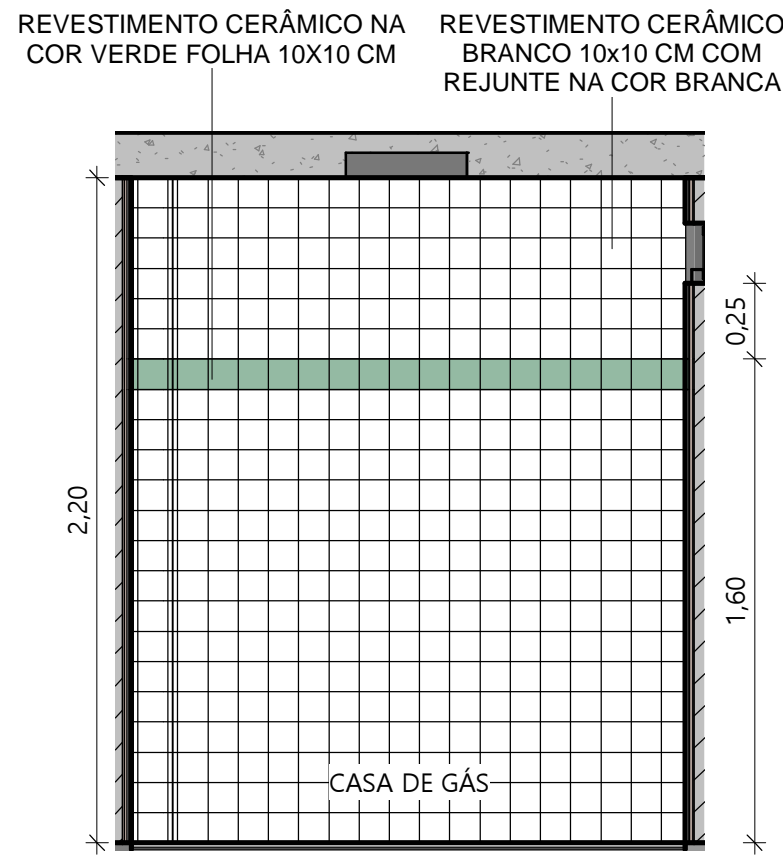

2 CASA DE GÁS VISTA 01
ESC.: 1 : 25

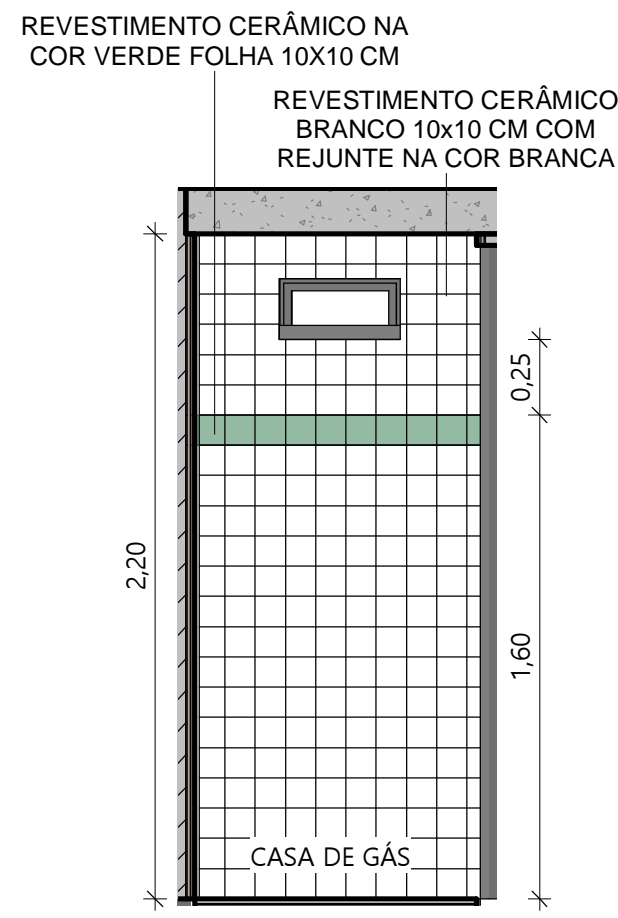

3 CASA DE GÁS VISTA 02
ESC.: 1 : 25

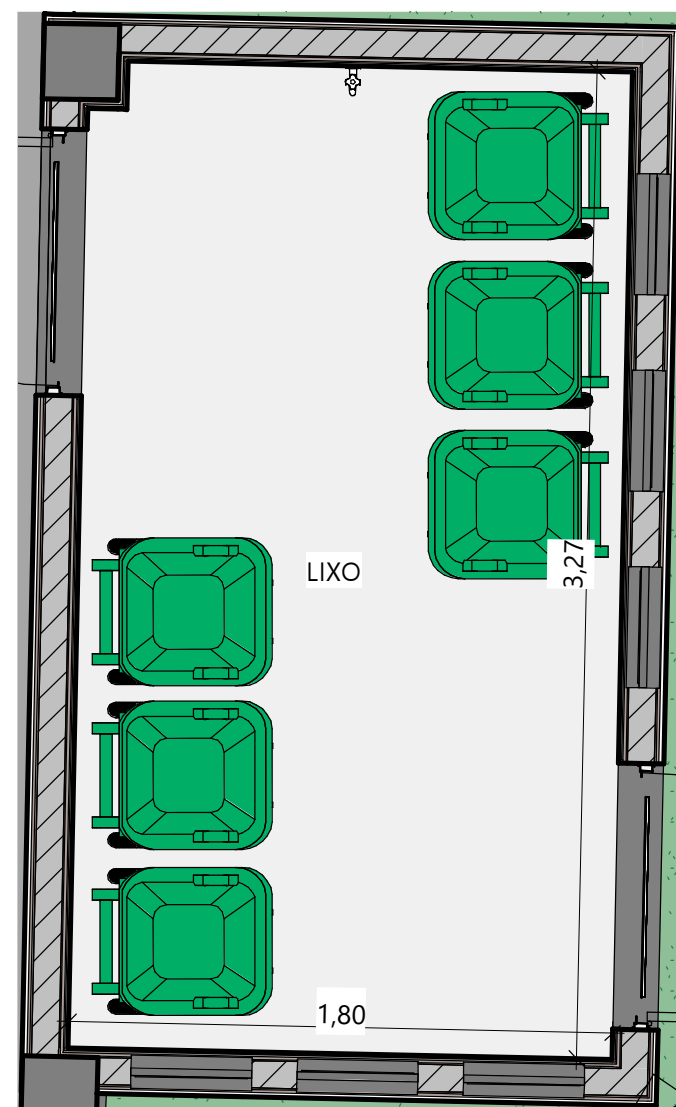

4 DETALHAMENTO LIXO
ESC.: 1 : 25

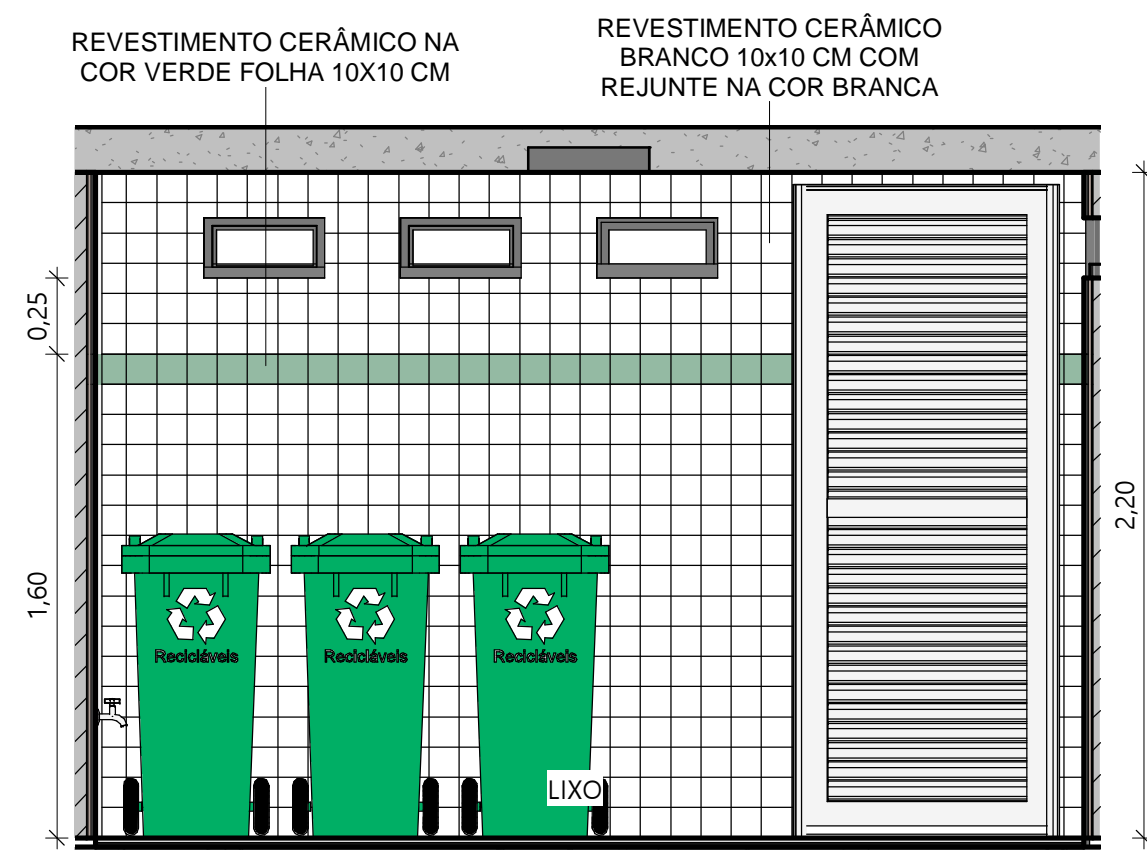

5 LIXO VISTA 01
ESC.: 1 : 25

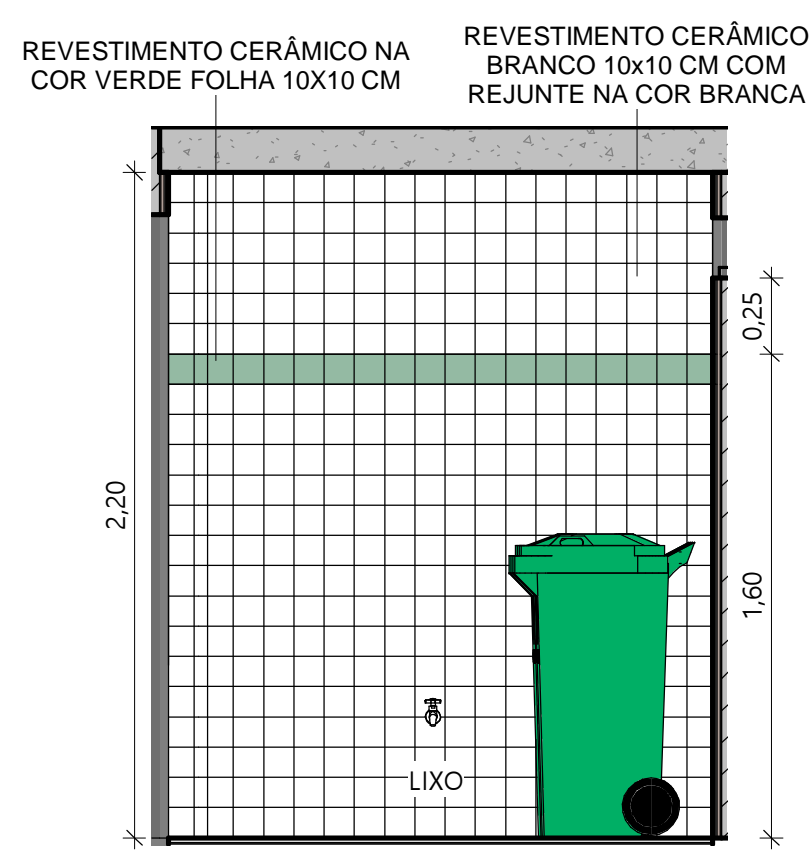

6 LIXO VISTA 02
ESC.: 1 : 25

 Piauí GOVERNO DO ESTADO		GOVERNO DO ESTADO DO PIAUÍ	
		SEDUC - SECRETARIA DE ESTADO DA EDUCAÇÃO	
DEPARTAMENTO: Gerência de Arquitetura e Engenharia		DESENHO: ARQ	
TÍTULO DO PROJETO: Unidade Escolar Antonieta Ribeiro Moraes		PRANCHA: 18	
ENDEREÇO DO SERVIÇO: Rua do Norte, S/N, , Centro			
MUNICÍPIO: Demerval Lobão - PI	ZONA: Urbana		
TIPO DE PROJETO: Reforma e Ampliação		ESCALA: 1 : 25	
LEVANTAMENTO REALIZADO POR: Karina Marques Alves da Silva , CREA 2610814860		DATA DA VISITA: 16/04/2021	
ARQUITETO DO PROJETO DE REFORMA: Amanda Moura		REGISTRO CAU: A158058-2	
COORDENADORAS DO PROJETO: Maria Tereza Vilar - CAU A177680-0 Paula Luz Tavares - CREA 1917721161		EMPRESA: Dasos Engenharia LTDA CNPJ 40.194.381/0001-01	
DATA: 24/06/2021	FASE: Arquitetônico Básico	DESENHO: Autor	
TÍTULO DO DESENHO DETALHAMENTO CASA DE GÁS E LIXO			

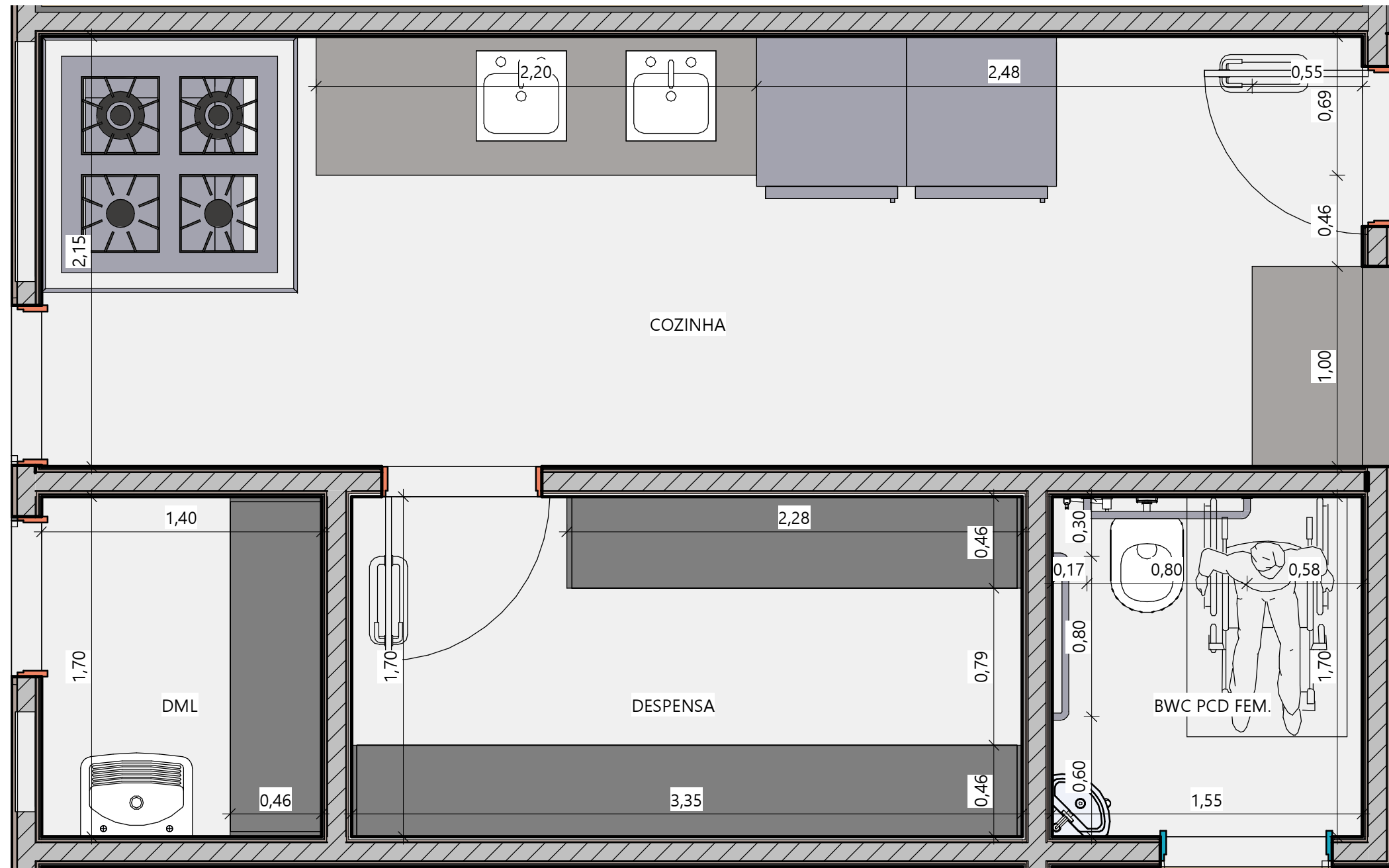

1 DETALHAMENTO COZINHA E SERVIÇO
ESC.: 1 : 25

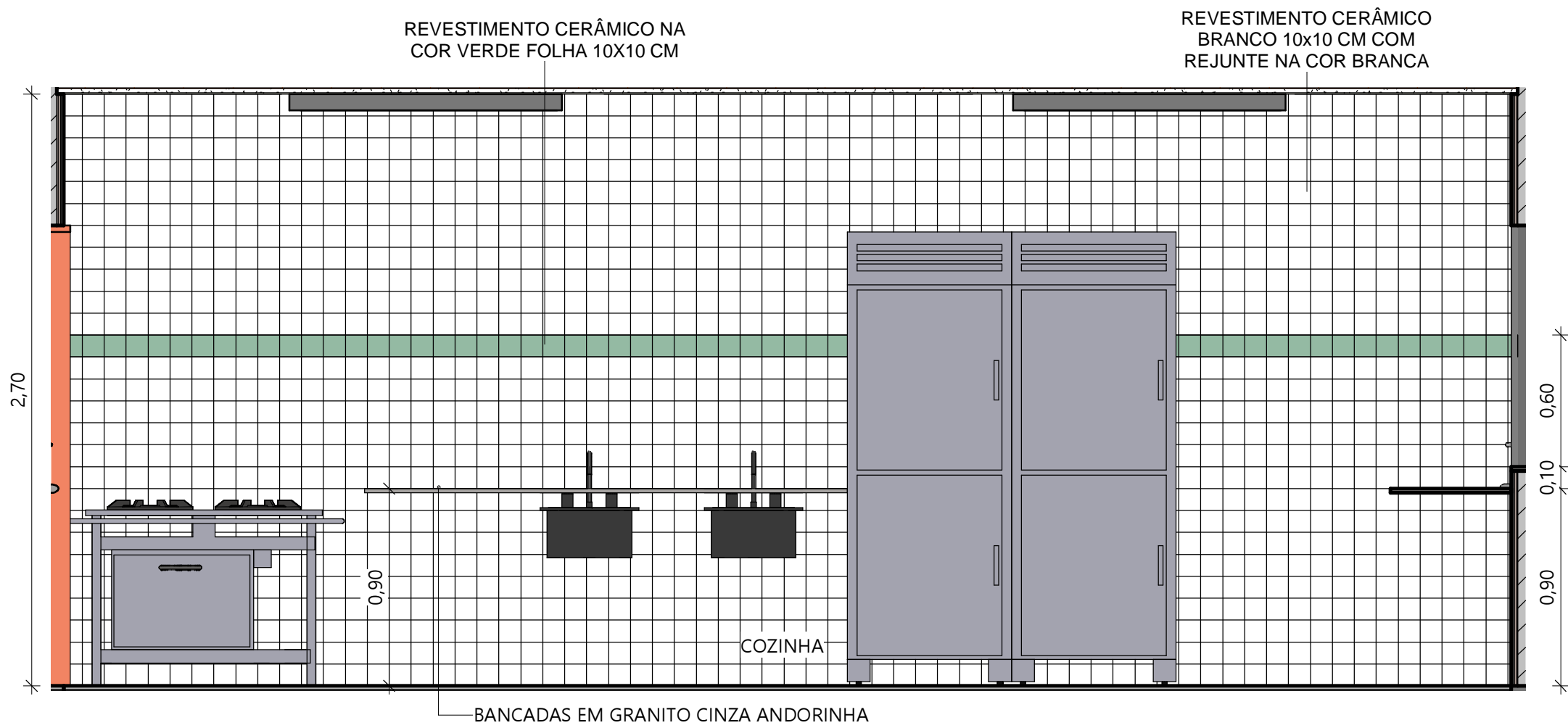

2 COZINHA VISTA 01
ESC.: 1 : 25

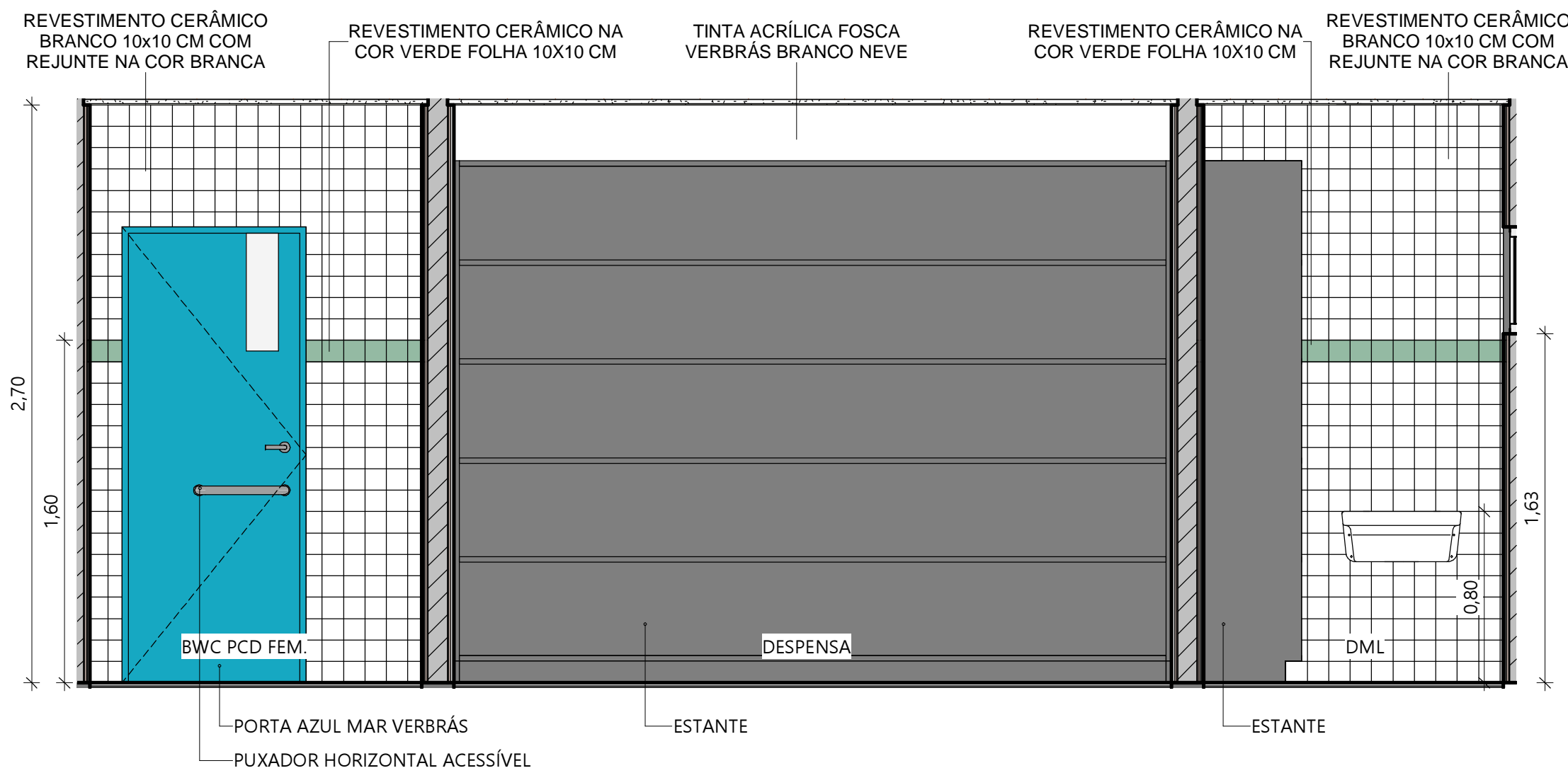

3 SERVIÇO VISTA 01
ESC.: 1 : 25

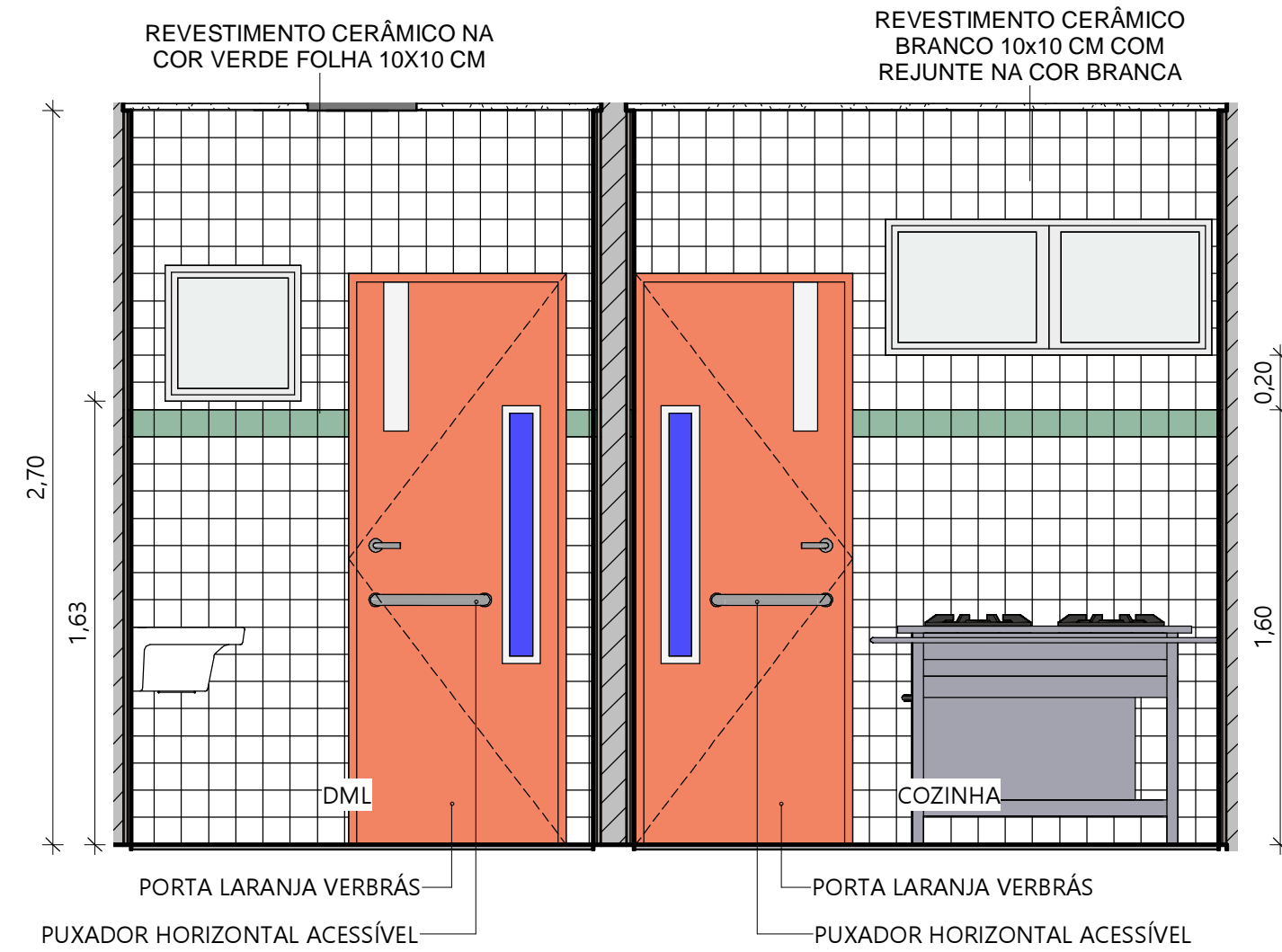

4 COZINHA E SERVIÇO VISTA 02
ESC.: 1 : 25

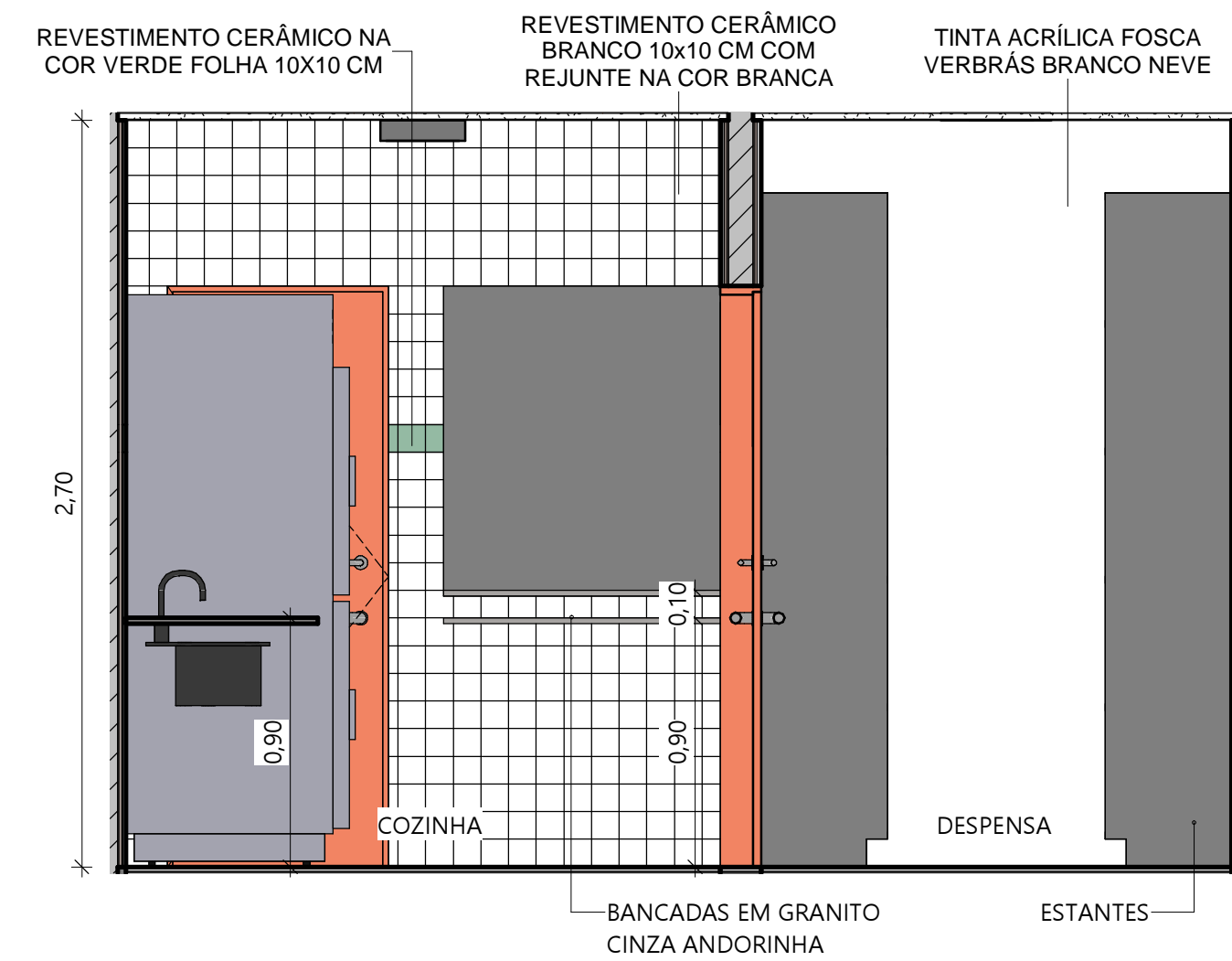

5 COZINHA E SERVIÇO VISTA 03
ESC.: 1 : 25

		GOVERNO DO ESTADO DO PIAUÍ	
		SEDUC - SECRETARIA DE ESTADO DA EDUCAÇÃO	
DEPARTAMENTO: Gerência de Arquitetura e Engenharia		DESENHO: ARQ	
TÍTULO DO PROJETO: Unidade Escolar Antonieta Ribeiro Moraes		19	
ENDEREÇO DO SERVIÇO: Rua do Norte, S/N, , Centro			
MUNICÍPIO: Demerval Lobão - PI	ZONA: Urbana		
TIPO DE PROJETO: Reforma e Ampliação		ESCALA: 1 : 25	
LEVANTAMENTO REALIZADO POR: Karina Marques Alves da Silva , CREA 2610814860		DATA DA VISITA: 16/04/2021	
ARQUITETO DO PROJETO DE REFORMA: Amanda Moura		REGISTRO CAU: A158058-2	
COORDENADORAS DO PROJETO: Maria Tereza Vilar - CAU A177680-0 Paula Luz Tavares - CREA 1917721161		EMPRESA: Dastos Engenharia LTDA CNPJ 40.194.381/0001-01	
DATA: 24/06/2021	FASE: Arquitetônico Básico	DESENHO: Autor	
TÍTULO DO DESENHO DETALHAMENTO COZINHA E SERVIÇO			

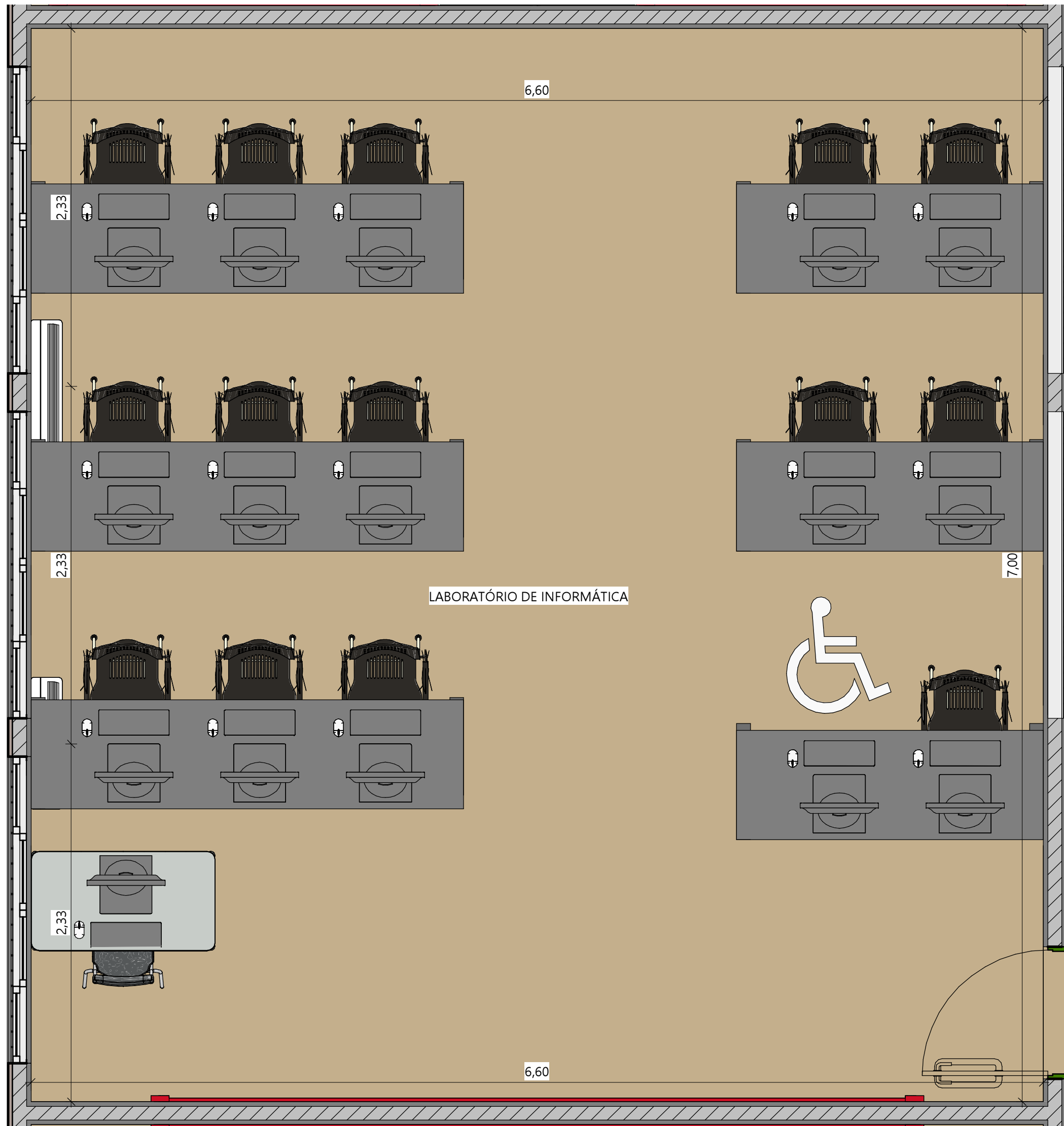

1 DETALHAMENTO LABORATÓRIO DE INFORMÁTICA
ESC.: 1 : 25

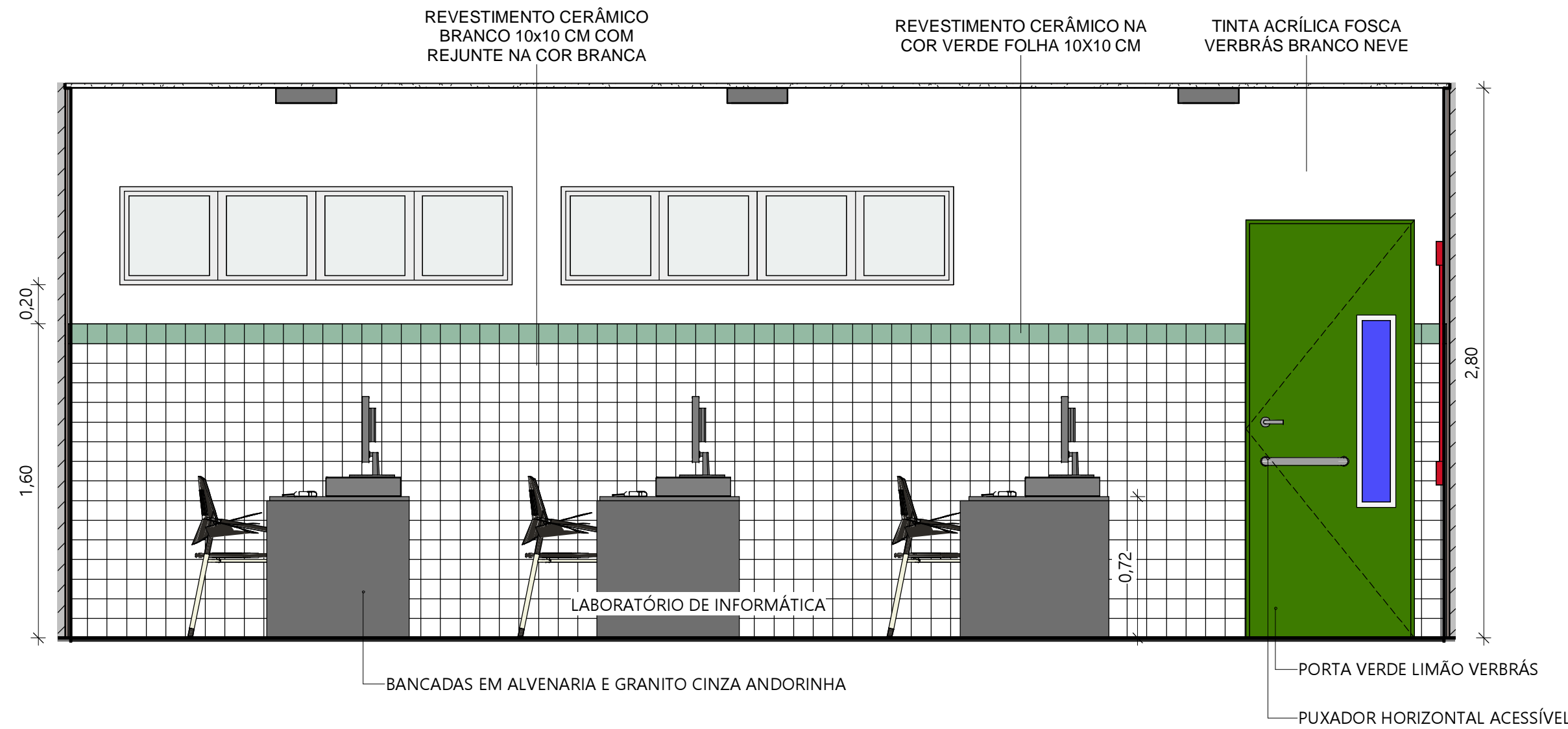

2 LABORATÓRIO DE INFORMÁTICA VISTA 01
ESC.: 1 : 25

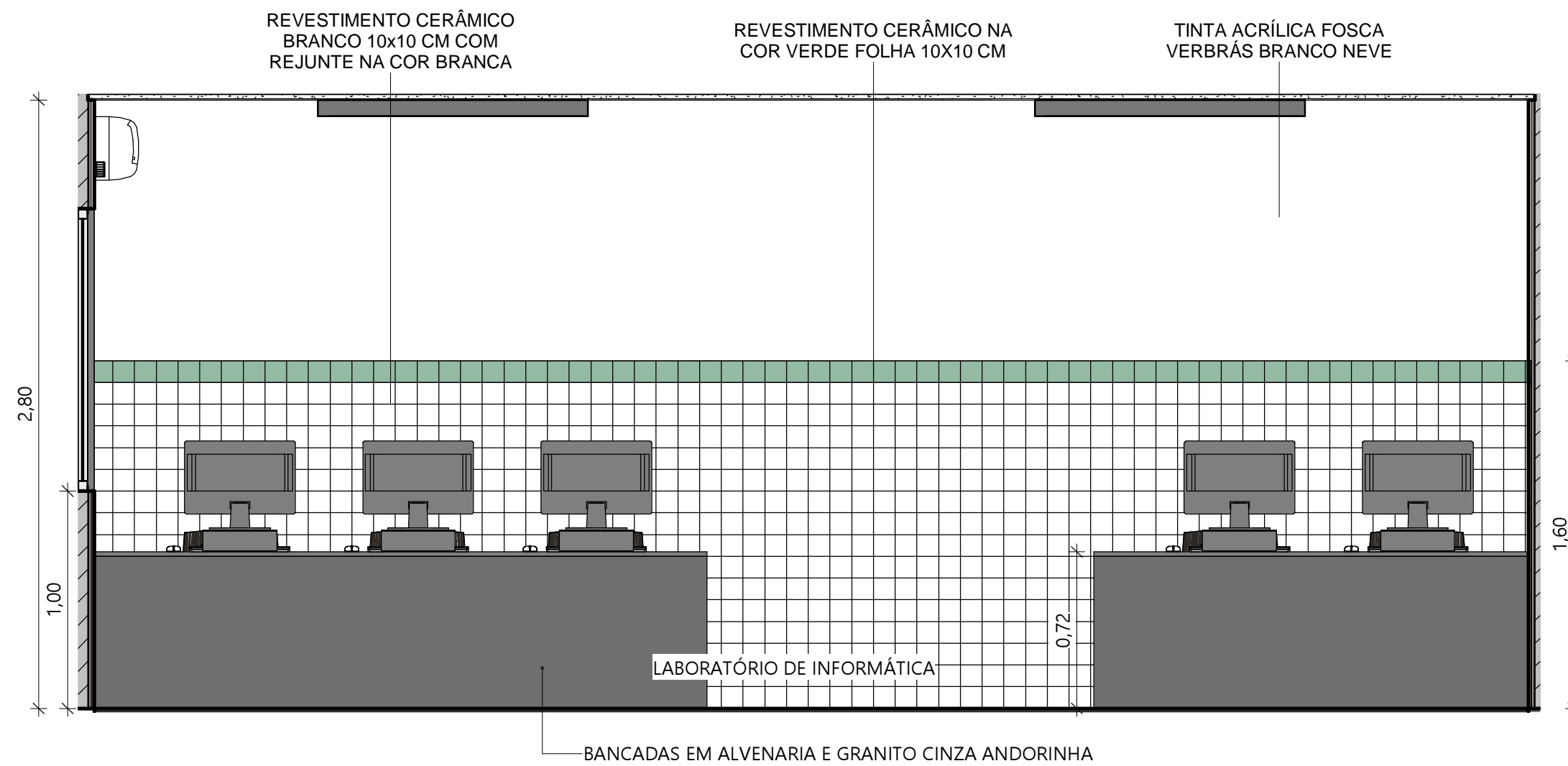

3 LABORATÓRIO DE INFORMÁTICA VISTA 02
ESC.: 1 : 25

 Piauí GOVERNO DO ESTADO		GOVERNO DO ESTADO DO PIAUÍ	
		SEDUC - SECRETARIA DE ESTADO DA EDUCAÇÃO	
DEPARTAMENTO: Gerência de Arquitetura e Engenharia		DESENHO: ARQ	
TÍTULO DO PROJETO: Unidade Escolar Antonieta Ribeiro Moraes		PRANCHA: 20	
ENDEREÇO DO SERVIÇO: Rua do Norte, S/N, , Centro		ESCALA: 1 : 25	
MUNICÍPIO: Demerval Lobão - PI	ZONA: Urbana	DATA DA VISITA: 16/04/2021	
TIPO DE PROJETO: Reforma e Ampliação		REGISTRO CAU: A158058-2	
LEVANTAMENTO REALIZADO POR: Karina Marques Alves da Silva , CREA 2610814860		EMPRESA: Dasos Engenharia LTDA CNPJ 40.194.381/0001-01	
ARQUITETO DO PROJETO DE REFORMA: Amanda Moura		DESENHO: Autor	
COORDENADORAS DO PROJETO: Maria Tereza Vilar - CAU A177680-0 Paula Luz Tavares - CREA 1917721161		TÍTULO DO DESENHO: DETALHAMENTO LABORATÓRIO DE INFORMÁTICA	
DATA: 24/06/2021	FASE: Arquitetônico Básico		

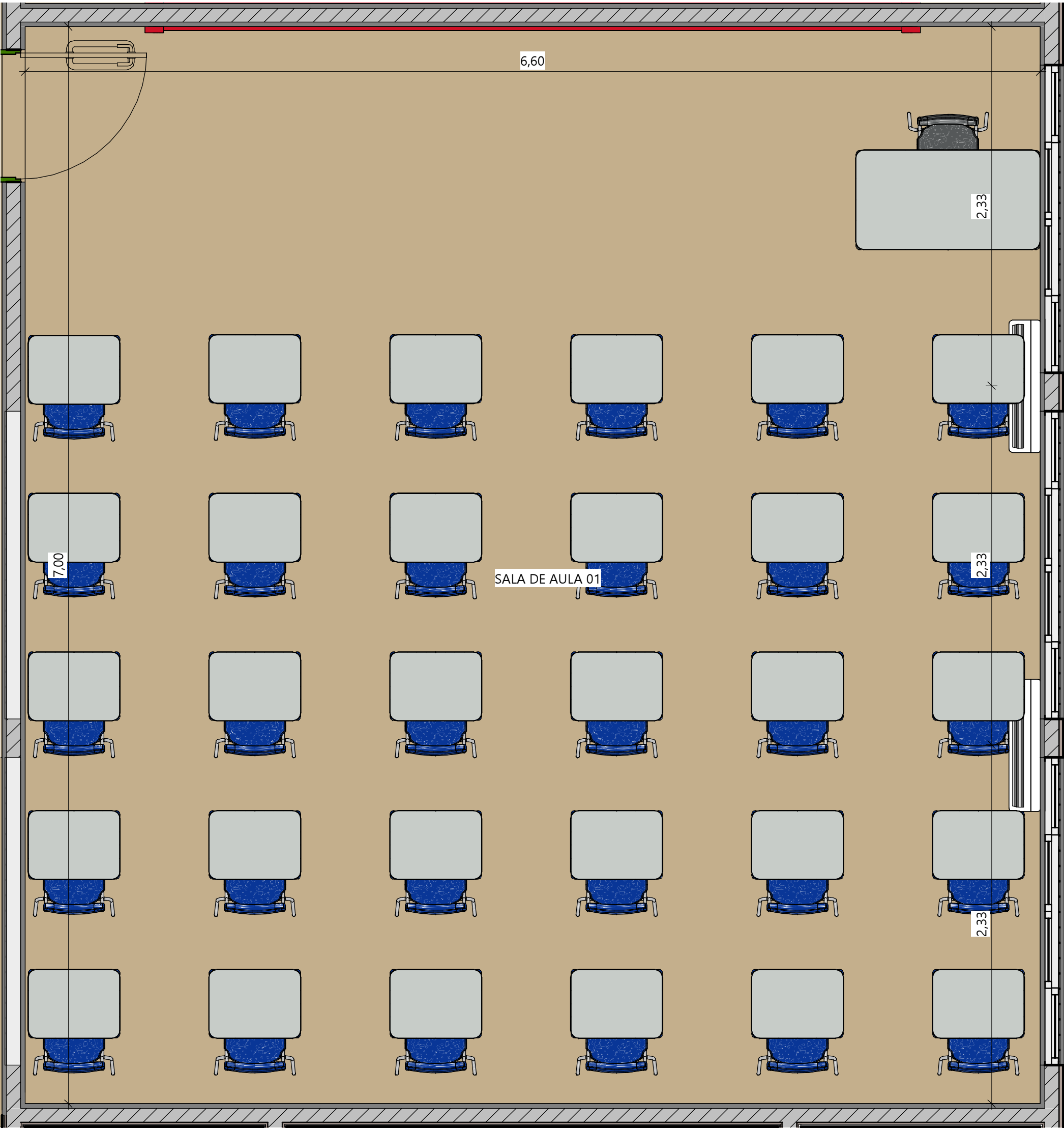

1 DETALHAMENTO SALA DE AULA 01
ESC.: 1 : 25

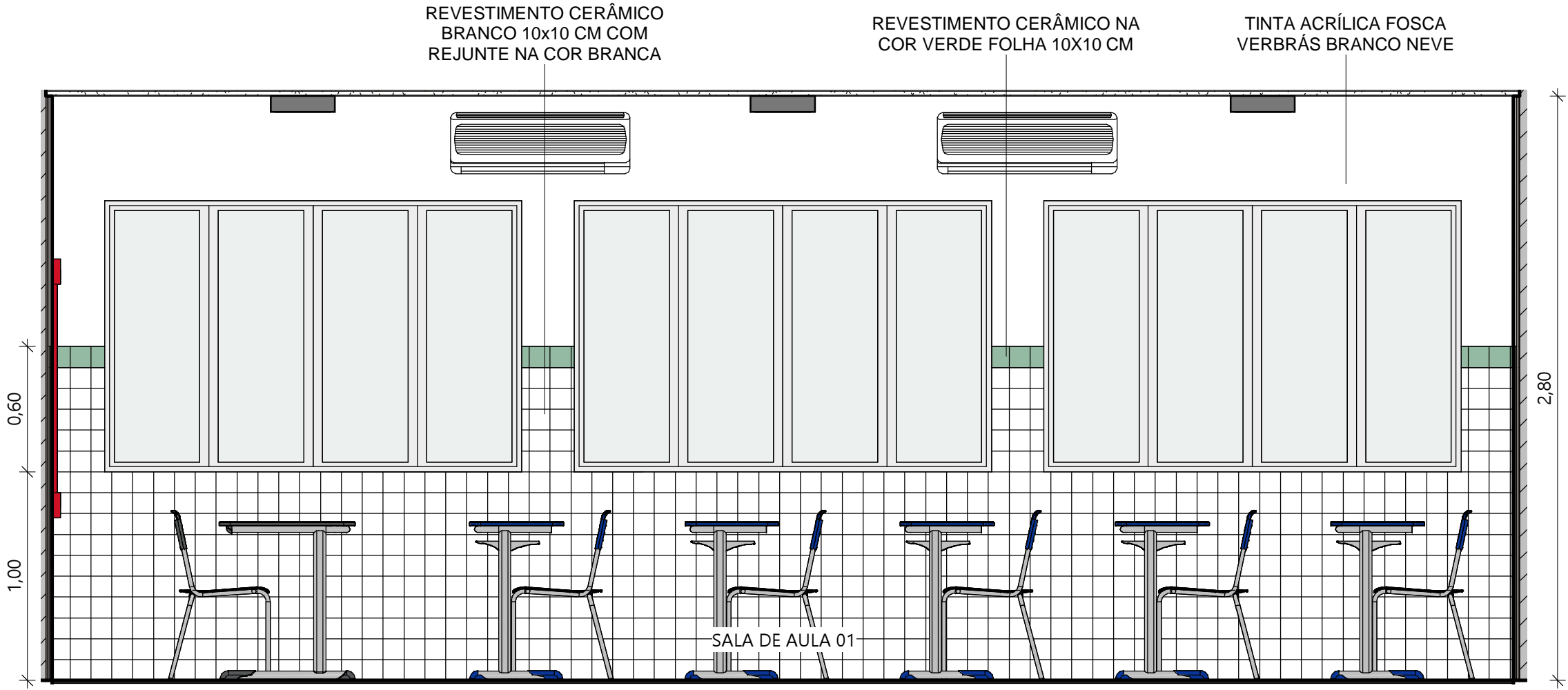

2 SALA DE AULA 01 VISTA 01
ESC.: 1 : 25

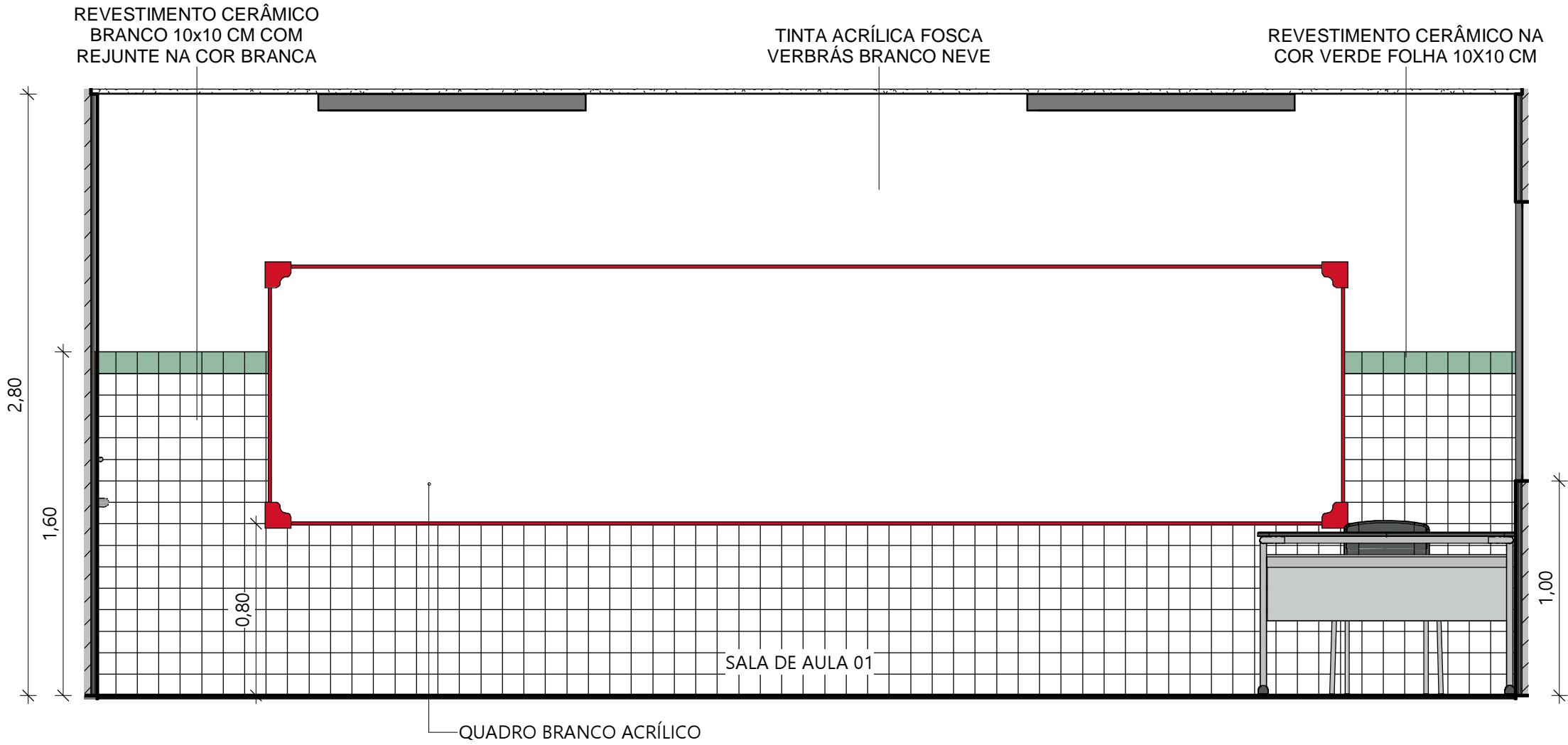

3 SALA DE AULA 01 VISTA 02
ESC.: 1 : 25

 Piauí GOVERNO DO ESTADO		GOVERNO DO ESTADO DO PIAUÍ	
		SEDUC - SECRETARIA DE ESTADO DA EDUCAÇÃO	
DEPARTAMENTO: Gerência de Arquitetura e Engenharia		DESENHO: ARQ	
TÍTULO DO PROJETO: Unidade Escolar Antonieta Ribeiro Moraes		PRANCHA: 21	
ENDEREÇO DO SERVIÇO: Rua do Norte, S/N, , Centro		ESCALA: 1 : 25	
MUNICÍPIO: Demerval Lobão - PI	ZONA: Urbana	DATA DA VISITA: 16/04/2021	
TIPO DE PROJETO: Reforma e Ampliação		LEVANTAMENTO REALIZADO POR: Karina Marques Alves da Silva , CREA 2610814860	
ARQUITETO DO PROJETO DE REFORMA: Amanda Moura		REGISTRO CAU: A158058-2	EMPRESA: Dasos Engenharia LTDA CNPJ 40.194.381/0001-01
COORDENADORAS DO PROJETO: Maria Tereza Vilar - CAU A177680-0 Paula Luz Tavares - CREA 1917721161			
DATA: 24/06/2021	FASE: Arquitetônico Básico	DESENHO: Autor	
TÍTULO DO DESENHO DETALHAMENTO SALA DE AULA 01			

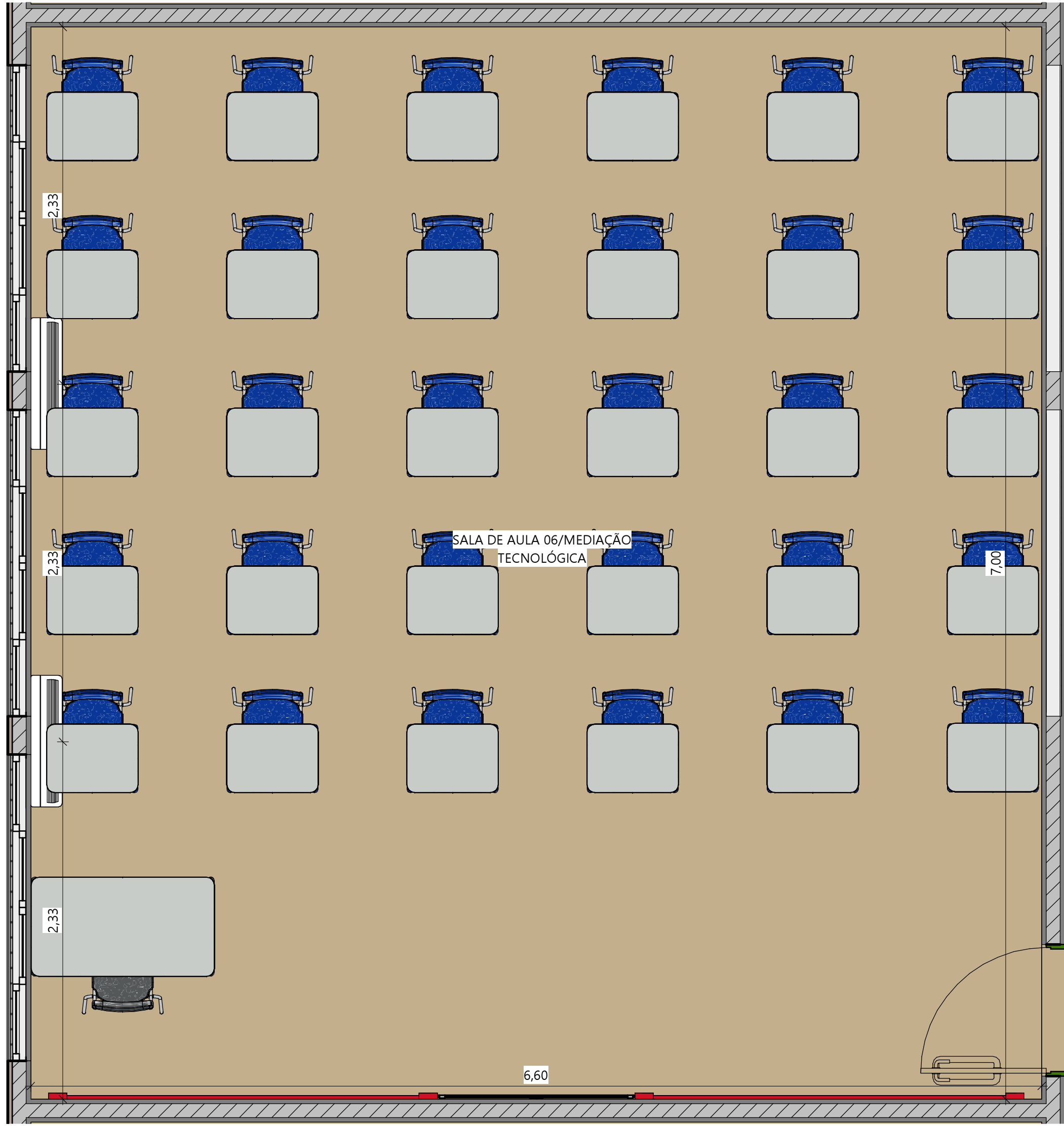

1 DETALHAMENTO SALA DE AULA 06/MEDIAÇÃO TECNOLÓGICA

ESC.: 1 : 25

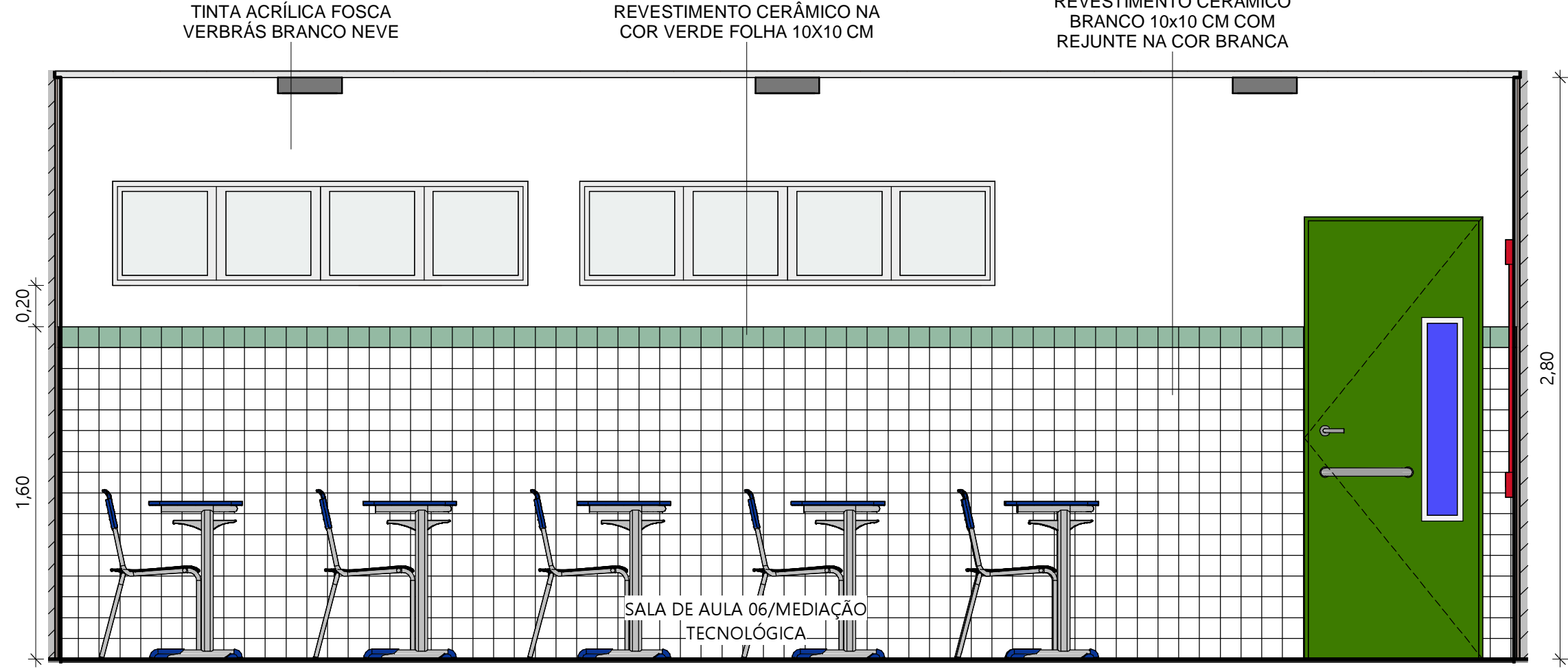

2 SALA DE AULA 06/MEDIAÇÃO TECNOLÓGICA VISTA 01

ESC.: 1 : 25

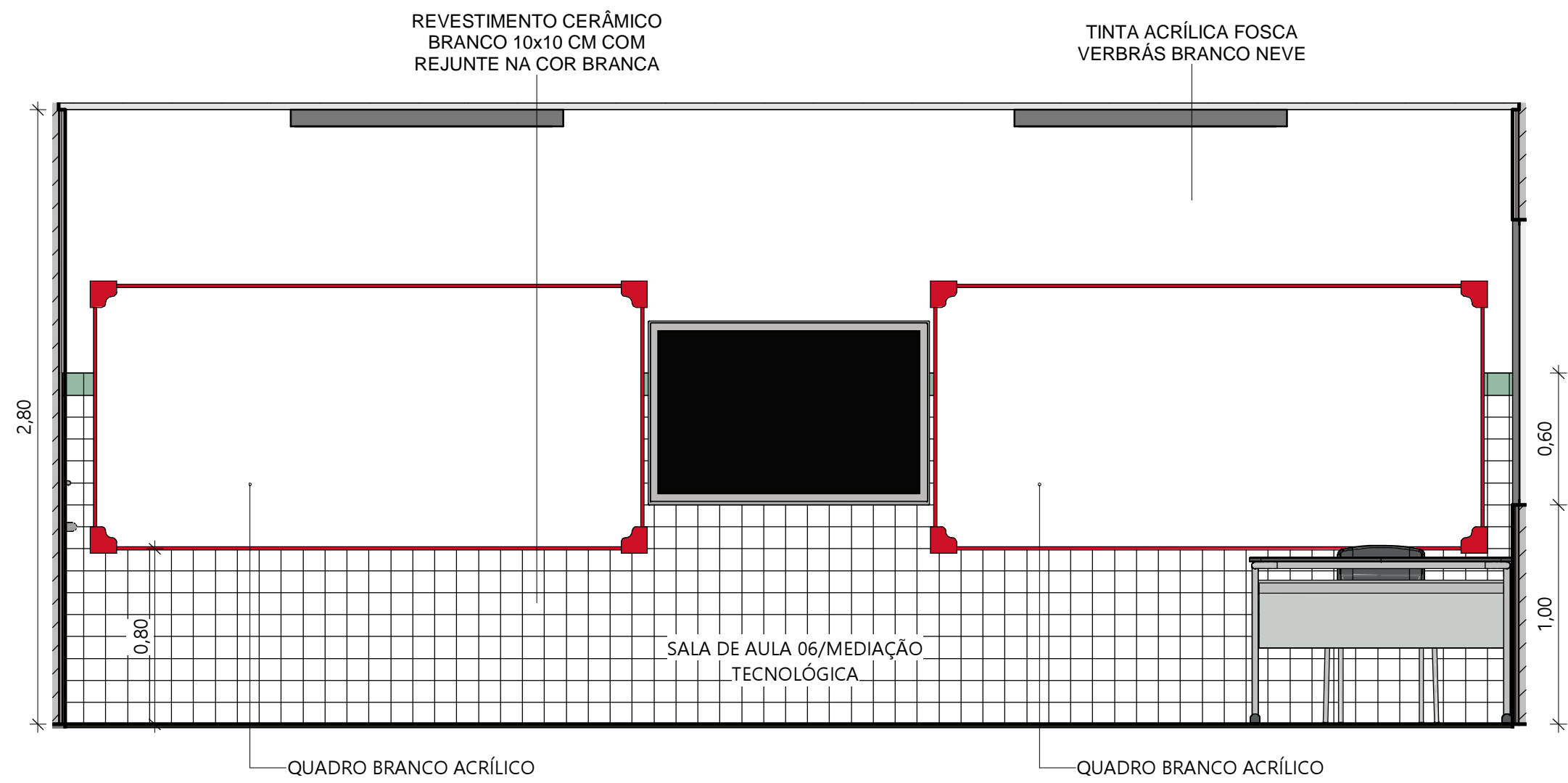

3 SALA DE AULA 06/MEDIAÇÃO TECNOLÓGICA VISTA 02

ESC.: 1 : 25

 GOVERNO DO ESTADO DO PIAUÍ		GOVERNO DO ESTADO DO PIAUÍ	
SEDUC - SECRETARIA DE ESTADO DA EDUCAÇÃO		SEDUC - SECRETARIA DE ESTADO DA EDUCAÇÃO	
DEPARTAMENTO: Gerência de Arquitetura e Engenharia		DESENHO: ARQ	
TÍTULO DO PROJETO: Unidade Escolar Antonieta Ribeiro Moraes		PRANCHA: 22	
ENDEREÇO DO SERVIÇO: Rua do Norte, S/N, , Centro		ZONA: Urbana	
MUNICÍPIO: Demerval Lobão - PI		ESCALA: 1 : 25	
TIPO DE PROJETO: Reforma e Ampliação		DATA DA VISITA: 16/04/2021	
LEVANTAMENTO REALIZADO POR: Karina Marques Alves da Silva , CREA 2610814860		REGISTRO CAU: A158058-2	
ARQUITETO DO PROJETO DE REFORMA: Amanda Moura		EMPRESA: Dasos Engenharia LTDA CNPJ 40.194.381/0001-01	
COORDENADORAS DO PROJETO: Maria Tereza Vilar - CAU A177680-0 Paula Luz Tavares - CREA 1917721161		FASE: Arquitetônico Básico	
DATA: 24/06/2021		DESENHO: Autor	
TÍTULO DO DESENHO: DETALHAMENTO SALA DE AULA 06/MEDIAÇÃO TECNOLÓGICA VISTA 01			