

1 PLANTA BAIXA DE LOCAÇÃO - REFORMA
ESCALA 1:75

OBSERVAÇÃO:
- POR SE TRATAR DE UMA EDIFICAÇÃO COM CARACTERÍSTICAS HISTÓRICAS, OS PADRÕES ORIGINAIS DA EDIFICAÇÃO DEVEM CONSERVADOS, TAIS COMO:
PORTAS, JANELAS, CORES E FACHADAS;

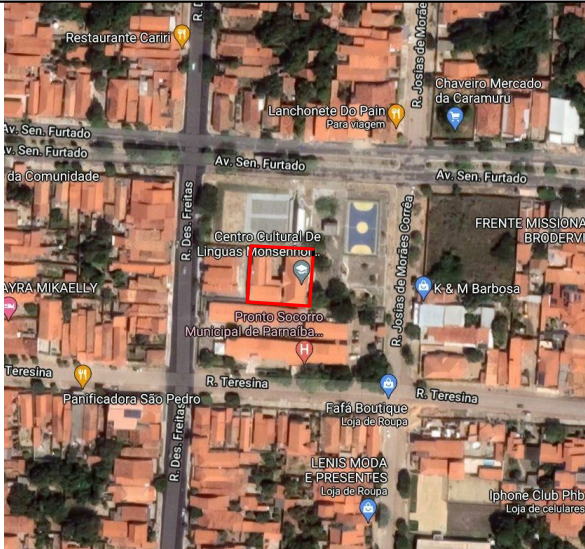

MACROLOCALIZAÇÃO
-2.912731, -41.775538

LEGENDA DAS EDIFICAÇÕES		
BLOCO	DISCRIMINAÇÃO	ÁREA
BLOCO 01	DIRETORIA, SECRETARIA, BWC FUNC., DML, SALAS DE AULA 01, 02, 03, 04, 05 E SALA DE MEDIAÇÃO TECNOLÓGICA.	274,33m²
BLOCO 02	AUDITÓRIO, HALL, AUDITÓRIO, BWC MASC. E FEM. (PROFESSORES)	132,36m²
BLOCO 03	SALA DE INFORMÁTICA, COZINHA, DEPÓSITO, LIXO, BWC FEM. E MASC., BWC PCD FEM. E MASC	107,15m²
QUADRO DE ÁREAS - REFORMA		
ÁREA DO TERRENO		909,66m²
ÁREA DE CONSTRUÇÃO TOTAL		624,41m²
ÁREA DE DEMOLIÇÃO		10,41m²
ÁREA DE REFORMA		93,83m²
ÁREA DE COBERTURA		624,41m²
ÍNDICE DE APROVEITAMENTO PÓS REFORMA		68%
TAXA DE OCUPAÇÃO PÓS REFORMA		0,68
ÁREA PERMEÁVEL		33,49m²

		GOVERNO DO ESTADO DO PIAUÍ	
		SEDUC - SECRETARIA DE ESTADO DA EDUCAÇÃO	
DEPARTAMENTO: Gerência de Arquitetura e Engenharia		DESENHO: ARQ	
TÍTULO DO PROJETO: C. C. L. Monsenhor Antônio Sampaio		PRANCHA: 01/16	
ENDEREÇO DO SERVIÇO: Conj. Broderviller, Sabiazal, CEP:64216-700		MUNICÍPIO: Parnaíba - PI	
ZONA: Urbana		TIPO DE PROJETO: Reforma e Ampliação	
LEVANTAMENTO REALIZADO POR: Dominique de Oliveira Moura, CREA 1916596924		DATA DA VISITA: 20/01/2021	
ARQUITETO DO PROJETO DE REFORMA: Maria Tereza Vilar C. de Elias		REGISTRO CAU: A177680-0	EMPRESA: Dasos Engenharia LTDA CNPJ 40.194.381/0001-01
COORDENADORAS DO PROJETO: Paula Luz Tavares: CREA 1917721161 / Maria Tereza Vilar: CAU A177680-0			
DATA: 09/04/2020	FASE: Projeto Básico	DESENHO: Maria Tereza Vilar C. de Elias	
TÍTULO DO DESENHO: PLANTA DE LOCAÇÃO - REFORMA			

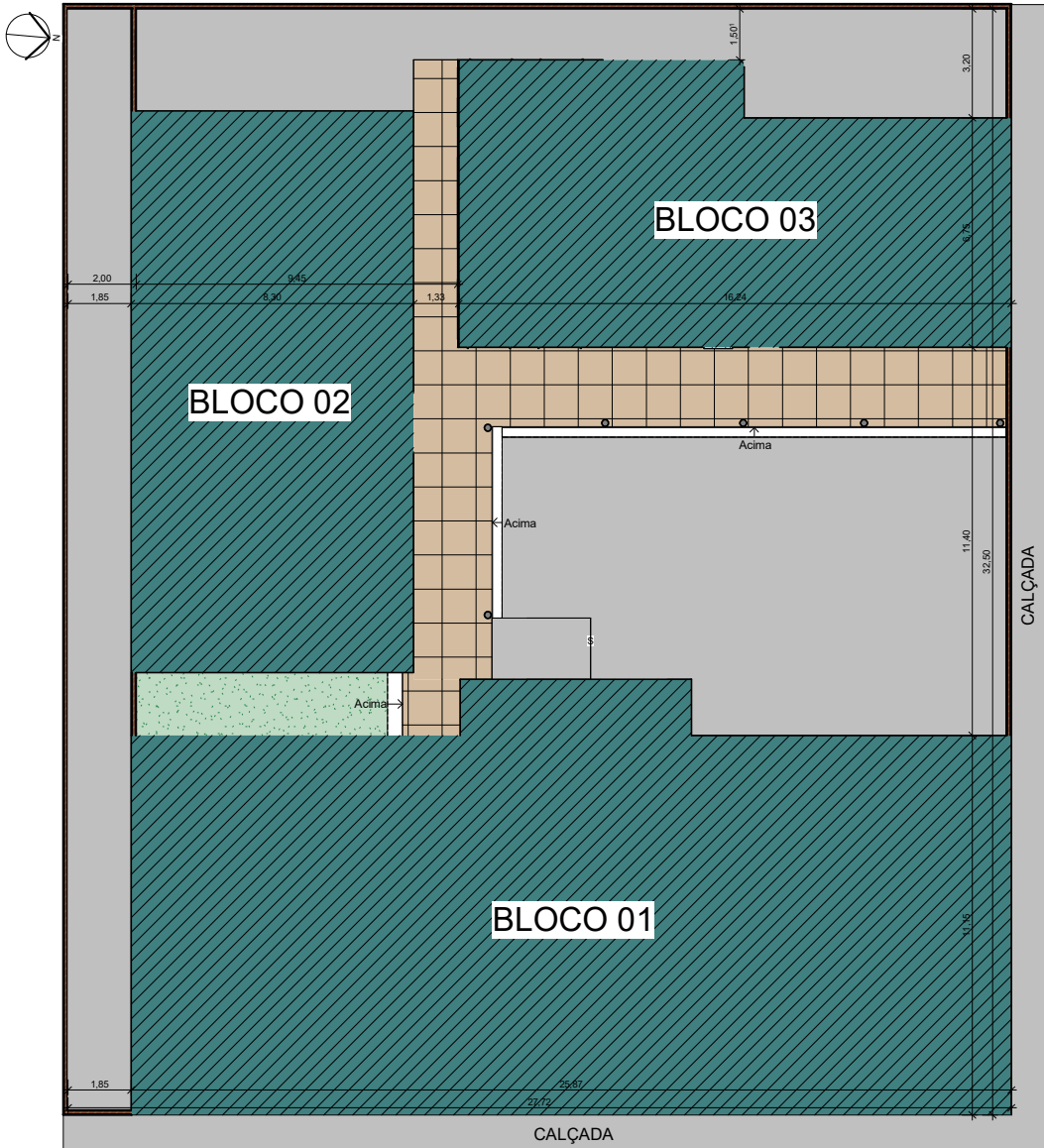

1 PLANTA DE LOCAÇÃO - LEVANTAMENTO
ESCALA 1 : 100

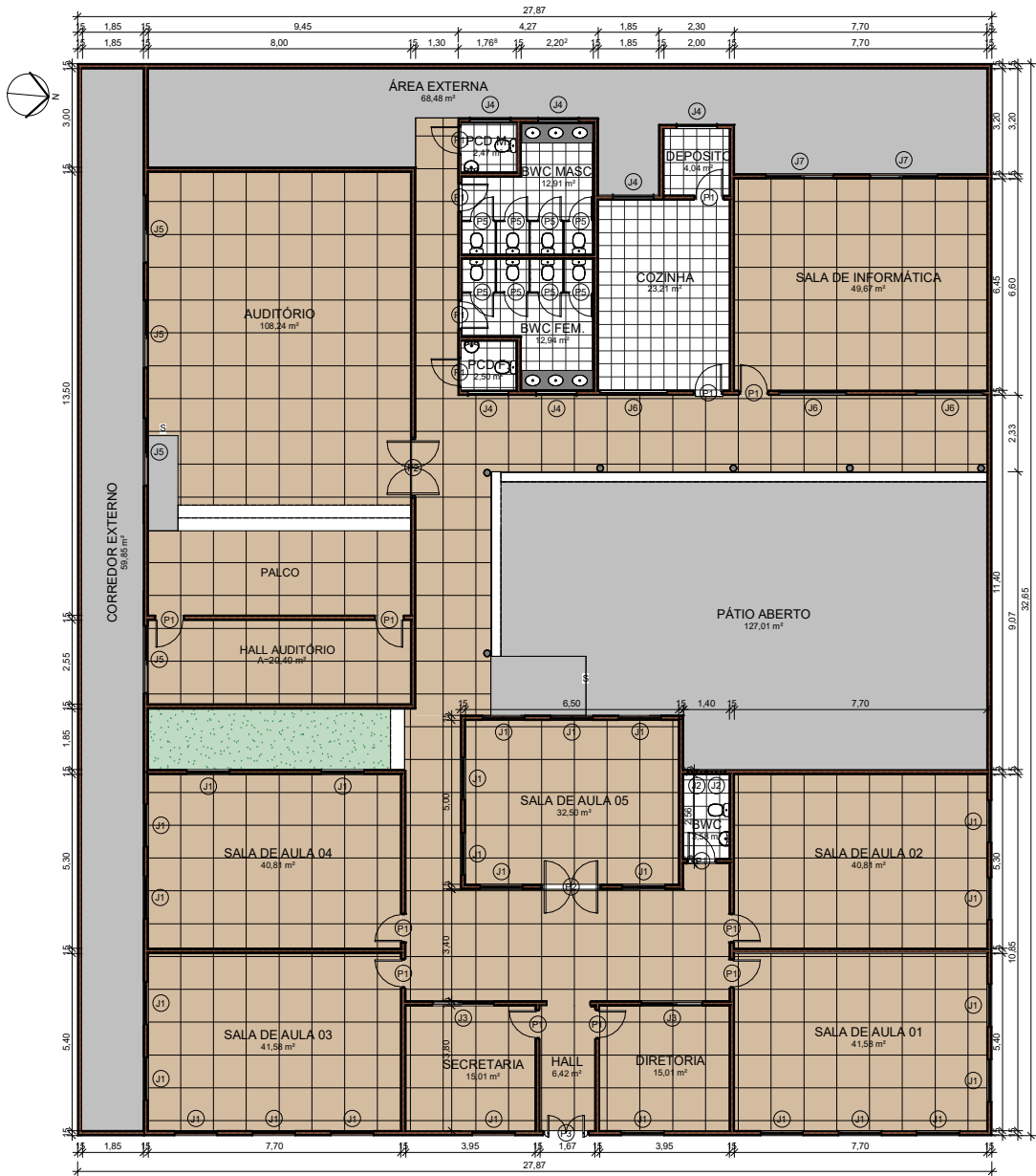

2 PLANTA BAIXA TÉCNICA- LEVANTAMENTO
ESCALA 1 : 100

OBSERVAÇÃO:
- POR SE TRATAR DE UMA EDIFICAÇÃO COM CARACTERÍSTICAS HISTÓRICAS, OS PADRÕES ORIGINAIS DA EDIFICAÇÃO DEVEM CONSERVADOS, TAIS COMO:
PORTAS, JANELAS, CORES E FACHADAS;

QUADRO DE ÁREAS - LEVANTAMENTO	
ÁREA DO TERRENO	909,86m²
ÁREA DE CONSTRUÇÃO TOTAL	573,71m²
ÁREA DE COBERTURA	573,71m²
ÍNDICE DE APROVEITAMENTO	63%
TAXA DE OCUPAÇÃO	0.63
ÁREA PERMEÁVEL	14,17m²

QUADRO DE PORTAS - LEVANTAMENTO				
ITEM	QT	COMPRIMENTO	ALTURA	DESCRIÇÃO
P1	16	0,900	2,100	PORTA DE ABRIR, COM ACABAMENTO EM MADEIRA (ORIGINAL)
P2	2	1,850	2,100	PORTA DE ABRIR, DUAS FOLHAS
P3	1	1,400	3,100	PORTA DE ABRIR, DUAS FOLHAS (ORIGINAL)
P5	8	0,700	1,500	PORTA DE ABRIR, METÁLICA NA COR BRANCA

QUADRO DE JANELAS - LEVANTAMENTO					
ITEM	QT	COMPRIMENTO	ALTURA	PEITORIL	DESCRIÇÃO
J1	25	1,300	2,000	1,000	JANELA DE ABRIR (ORIGINAL)
J2	2	0,600	0,400	1,800	COBOGÔ EM CONCRETO
J3	2	1,800	1,100	1,000	JANELA DE CORRER EM ALUMÍNIO BRANCO E VIDRO TEMPERADO
J4	6	1,200	0,400	1,700	JANELA DE CORRER EM ALUMÍNIO BRANCO E VIDRO TEMPERADO
J5	4	2,000	1,200	0,600	JANELA DE CORRER EM ALUMÍNIO BRANCO E VIDRO TEMPERADO
J6	3	2,000	0,400	1,700	JANELA DE CORRER EM ALUMÍNIO BRANCO E VIDRO TEMPERADO
J7	2	2,000	1,100	1,000	JANELA DE CORRER EM ALUMÍNIO BRANCO E VIDRO TEMPERADO



GOVERNO DO ESTADO DO PIAUÍ

SEDUC - SECRETARIA DE ESTADO DA EDUCAÇÃO

DEPARTAMENTO: Gerência de Arquitetura e Engenharia	DESENH O: ARQ
TÍTULO DO PROJETO: C. C. L. Monsenhor Antônio Sampaio	PRANCHA: 02/16
ENDEREÇO DO SERVIÇO: Conj. Broderviller, Sabiazal, CEP:64216-700	ESCALA: 1 : 100
MUNICÍPIO: Parnaíba - PI	ZONA: Urbana
TIPO DE PROJETO: Reforma e Ampliação	DATA DA VISITA: 20/01/2021
LEVANTAMENTO REALIZADO POR: Dominique de Oliveira Moura, CREA 1916596924	ARQUITETO DO PROJETO DE REFORMA: Maria Tereza Vilar C. de Elias
COORDENADORAS DO PROJETO: Paula Luz Tavares - CREA 1917721161 / Maria Tereza Vilar: CAU A177680-0	REGISTRO CAU: A177680-0
EMPRESA: Dasos Engenharia LTDA CNPJ 40.194.381/0001-01	FASE: Projeto Básico
DATA: 09/04/2020	DESENHO: Maria Tereza Vilar C. de Elias
TÍTULO DO DESENHO: PLANTA DE LOCAÇÃO E PLANTA BAIXA - LEVANTAMENTO	

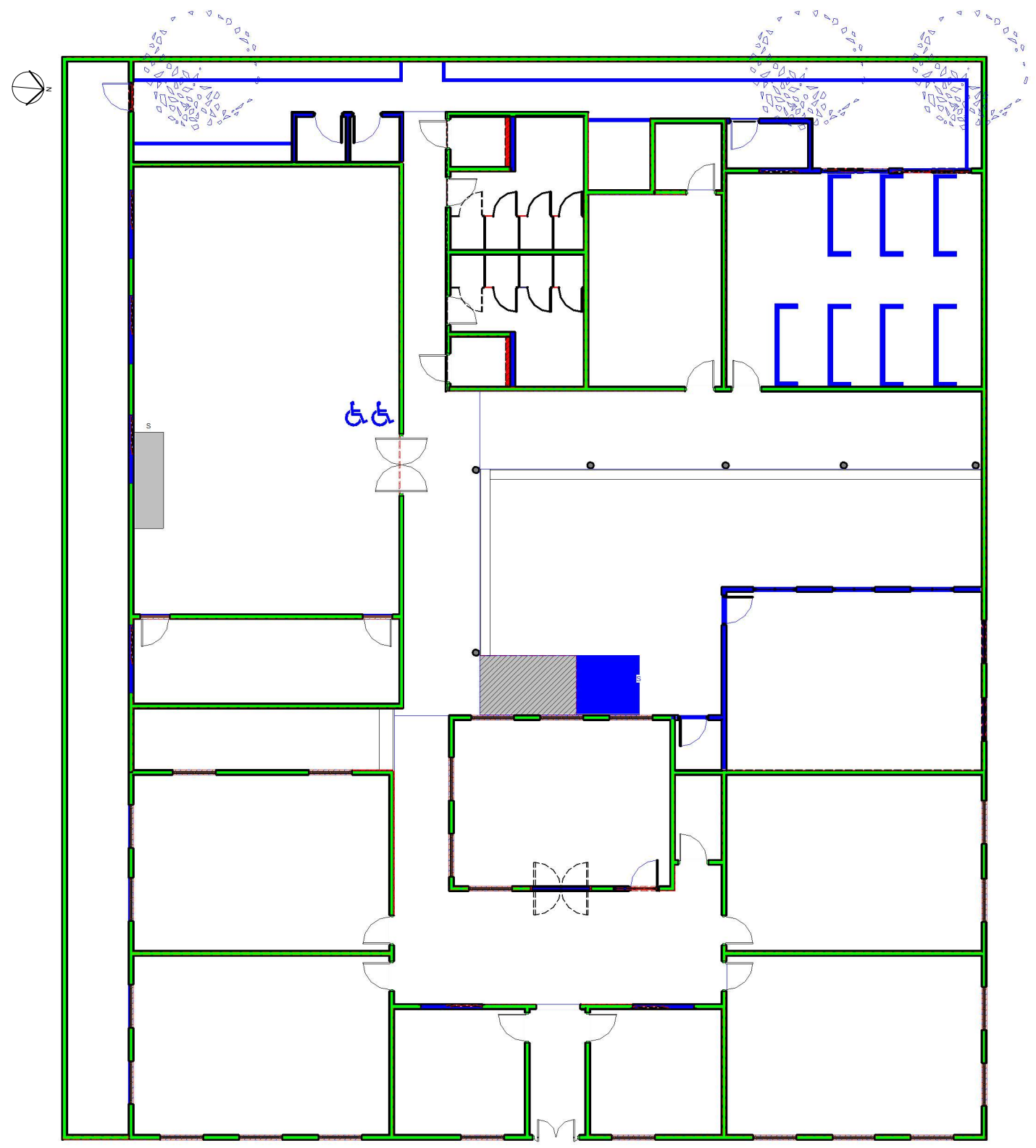

LEGENDA DEMOLIR/CONSTRUIR	
<div></div>	PAREDE A DEMOLIR
<div></div>	PAREDE A CONSTRUIR
<div></div>	PAREDE A PERMANECER

1 PLANTA DE DEMOLIÇÃO/CONSTRUÇÃO
ESCALA 1:75

OBSERVAÇÃO:
- POR SE TRATAR DE UMA EDIFICAÇÃO COM CARACTERÍSTICAS HISTÓRICAS, OS PADRÕES ORIGINAIS DA EDIFICAÇÃO DEVEM CONSERVADOS, TAIS COMO: PORTAS, JANELAS, CORES E FACHADAS;



GOVERNO DO
ESTADO DO PIAUÍ

SEDUC - SECRETARIA DE
ESTADO DA EDUCAÇÃO

DEPARTAMENTO: Gerência de Arquitetura e Engenharia		DESENH O: ARQ
TÍTULO DO PROJETO: C. C. L. Monsenhor Antônio Sampaio		PRANCHA: 03/16
ENDEREÇO DO SERVIÇO: Conj. Broderviller, Sabiazal, CEP:64216-700	ESCALA: Como indicado	
MUNICÍPIO: Parnaíba - PI	ZONA: Urbana	DATA DA VISITA: 20/01/2021
TIPO DE PROJETO: Reforma e Ampliação		LEVANTAMENTO REALIZADO POR: Dominique de Oliveira Moura, CREA 1916596924
ARQUITETO DO PROJETO DE REFORMA: Maria Tereza Vilar C. de Elias	REGISTRO CAU: A177680-0	EMPRESA: Dasos Engenharia LTDA CNPJ 40.194.381/0001-01
COORDENADORAS DO PROJETO: Paula Luz Tavares: CREA 1917721161 / Maria Tereza Vilar: CAU A177680-0		
DATA: 09/04/2020	FASE: Projeto Básico	DESENHO: Maria Tereza Vilar C. de Elias
TÍTULO DO DESENHO: PLANTA BAIXA DEMOLIÇÃO/CONSTRUÇÃO		

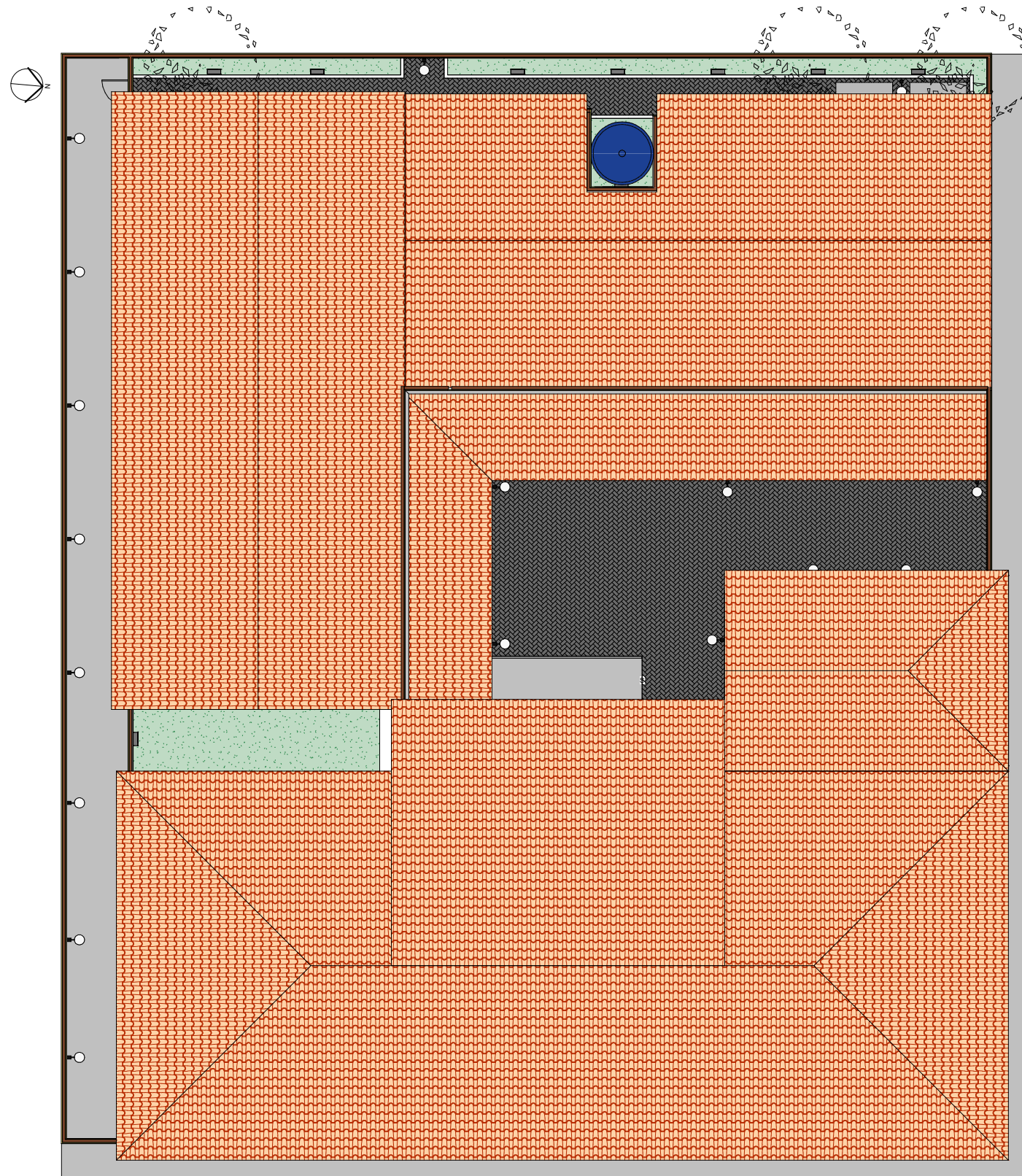

1 **DIAGRAMA DE COBERTURA - REFORMA**
ESCALA 1 : 75

OBSERVAÇÃO:
- POR SE TRATAR DE UMA EDIFICAÇÃO COM CARACTERÍSTICAS HISTÓRICAS, OS PADRÕES ORIGINAIS DA EDIFICAÇÃO DEVEM CONSERVADOS, TAIS COMO:
PORTAS, JANELAS, CORES E FACHADAS;



**GOVERNO DO
ESTADO DO PIAUÍ**
**SEDUC - SECRETARIA DE
ESTADO DA EDUCAÇÃO**

DEPARTAMENTO: Gerência de Arquitetura e Engenharia		DESENH O: ARQ
TÍTULO DO PROJETO: C. C. L. Monsenhor Antônio Sampaio		PRANCHA: 04/16
ENDEREÇO DO SERVIÇO: Conj. Broderviller, Sabiazal, CEP:64216-700		
MUNICÍPIO: Parnaíba - PI	ZONA: Urbana	ESCALA: 1 : 75
TIPO DE PROJETO: Reforma e Ampliação		DATA DA VISITA: 20/01/2021
LEVANTAMENTO REALIZADO POR: Dominique de Oliveira Moura, CREA 1916596924		
ARQUITETO DO PROJETO DE REFORMA: Maria Tereza Vilar C. de Elias	REGISTRO CAU: A177680-0	EMPRESA: Dastos Engenharia LTDA CNPJ 40.194.381/0001-01
COORDENADORAS DO PROJETO: Paula Luz Tavares: CREA 1917721161 / Maria Tereza Vilar: CAU A177680-0		
DATA: 09/04/2020	FASE: Projeto Básico	DESENHO: Maria Tereza Vilar C. de Elias
TÍTULO DO DESENHO: DIAGRAMA DE COBERTURA - REFORMA		

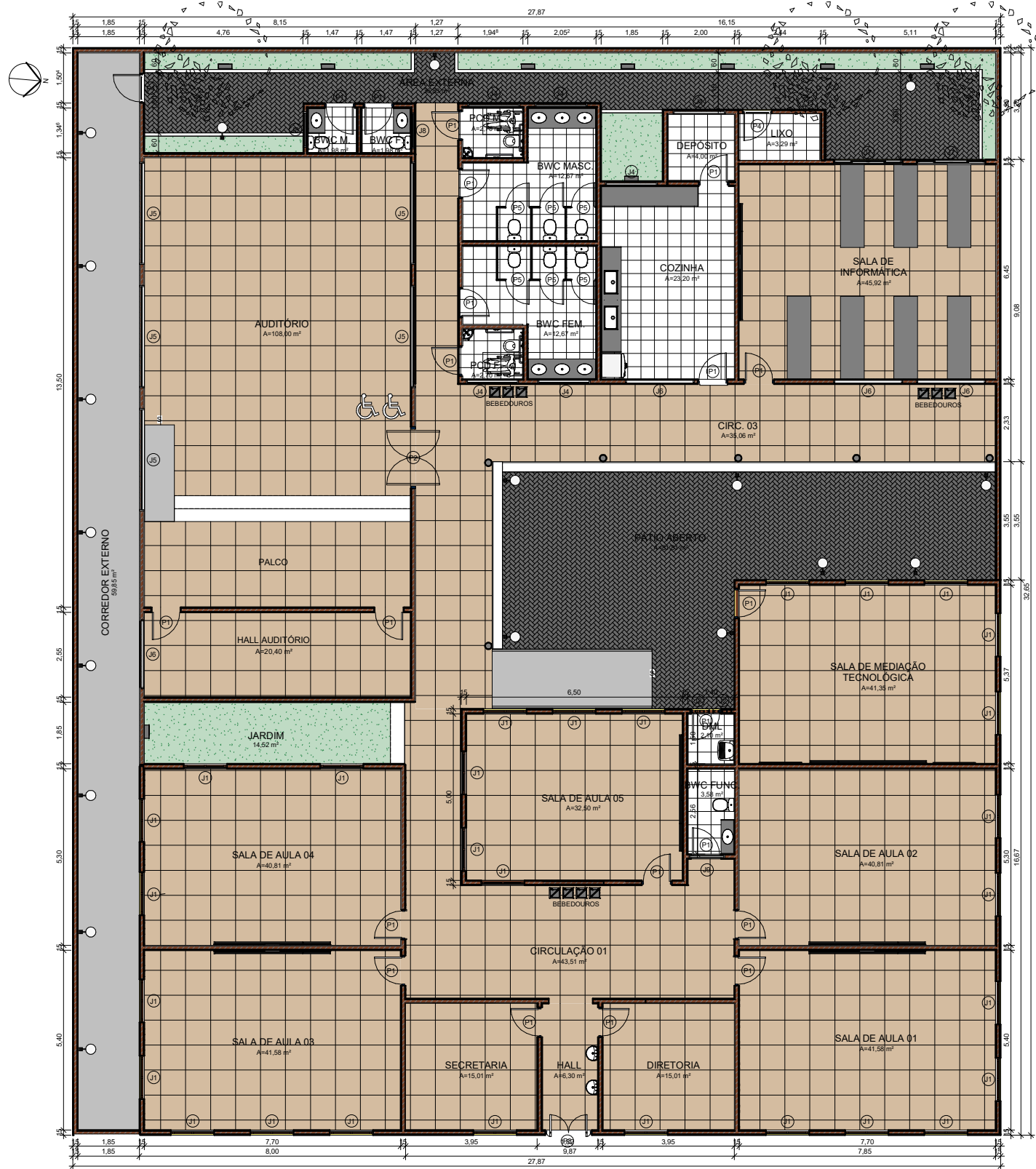

1 PLANTA BAIXA TÉCNICA - REFORMA

ESCALA 1:75

OBSERVAÇÃO:
- POR SE TRATAR DE UMA EDIFICAÇÃO COM CARACTERÍSTICAS HISTÓRICAS, OS PADRÕES ORIGINAIS DA EDIFICAÇÃO DEVEM CONSERVADOS, TAIS COMO: PORTAS, JANELAS, CORES E FACHADAS;

QUADRO DE JANELAS - REFORMA					
ITEM	QT	LARGURA	ALTURA	PEITORIL	DESCRIÇÃO
J1	29	1,300	2,000	1,000	JANELA DE ABRIR (ORIGINAL)
J2	2	0,600	0,400	2,200	COBOGÔ EM CONCRETO
J4	6	1,500	0,500	1,800	JANELA DE CORRER, EM ALUMÍNIO BRANCO E VIDRO TEMPERADO
J5	5	3,000	0,500	1,800	JANELA DE CORRER, EM ALUMÍNIO BRANCO E VIDRO TEMPERADO
J6	4	2,000	0,500	1,800	JANELA DE CORRER, EM ALUMÍNIO BRANCO E VIDRO TEMPERADO
J7	2	2,000	1,100	1,000	JANELA DE CORRER, EM ALUMÍNIO BRANCO E VIDRO TEMPERADO
J8	2	1,000	0,500	1,800	JANELA DE CORRER, EM ALUMÍNIO BRANCO E VIDRO TEMPERADO
J9	1	1,000	0,500	2,200	JANELA DE CORRER, EM ALUMÍNIO BRANCO E VIDRO TEMPERADO

NOTA PORTAS:
- TODAS AS PORTAS DEVEM TER O TAMANHO MÍNIMO DE 0,80m PARA GARANTIR A ACESSIBILIDADE DE TODOS OS AMBIENTES.
- TODAS AS PORTAS DEVEM TER VÃO LIVRE DE 0,80m.

NOTA ESQUADRIAS:
- TODAS AS DIVISÓRIAS INTERNAS DOS BANHEIROS E BANCADAS SERÃO EM GRANITO CINZA ANDORINHA.

QUADRO DE PORTAS - REFORMA				
ITEM	QT	COMPRIMENTO	ALTURA	DESCRIÇÃO
P1	21	0,900	2,100	PORTA DE ABRIR, COM ACABAMENTO EM MADEIRA (ORIGINAL)
P2	1	1,850	2,100	PORTA DE ABRIR, DUAS FOLHAS
P3	1	1,400	3,100	PORTA DE ABRIR, DUAS FOLHAS (ORIGINAL)
P4	2	0,880	2,160	PORTA DE ABRIR, METÁLICA COM VENEZIANA VENTILADA
P5	6	0,700	1,500	PORTA DE ABRIR, METÁLICA NA COR BRANCA



GOVERNO DO
ESTADO DO PIAUÍ

SEDUC - SECRETARIA DE
ESTADO DA EDUCAÇÃO

DEPARTAMENTO: Gerência de Arquitetura e Engenharia		DESENH O: ARQ
TÍTULO DO PROJETO: C. C. L. Monsenhor Antônio Sampaio		PRANCHA: 05/16
ENDEREÇO DO SERVIÇO: Conj. Broderviller, Sabiazal, CEP:64216-700		
MUNICÍPIO: Parnaíba - PI	ZONA: Urbana	ESCALA: Como indicado
TIPO DE PROJETO: Reforma e Ampliação		DATA DA VISITA: 20/01/2021
LEVANTAMENTO REALIZADO POR: Dominique de Oliveira Moura, CREA 1916596924		
ARQUITETO DO PROJETO DE REFORMA: Maria Tereza Vilar C. de Elias	REGISTRO CAU: A177680-0	EMPRESA: Dasos Engenharia LTDA CNPJ 40.194.381/0001-01
COORDENADORAS DO PROJETO: Paula Luz Tavares - CREA 1917721161 / Maria Tereza Vilar: CAU A177680-0		
DATA: 09/04/2020	FASE: Projeto Básico	DESENHO: Maria Tereza Vilar C. de Elias
TÍTULO DO DESENHO: PLANTA BAIXA TÉCNICA - REFORMA		

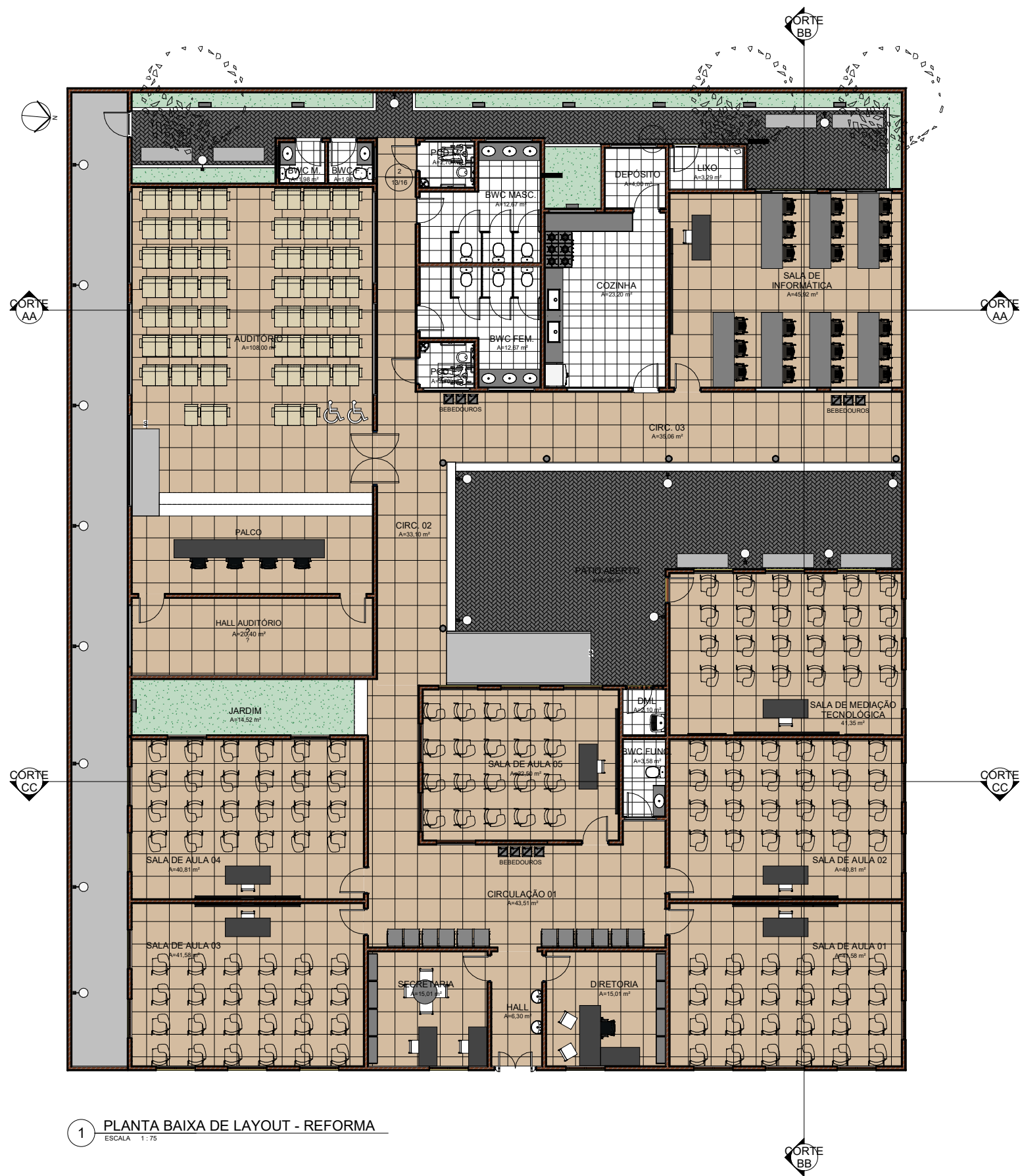

1 PLANTA BAIXA DE LAYOUT - REFORMA
ESCALA 1:75

OBSERVAÇÃO:
- POR SE TRATAR DE UMA EDIFICAÇÃO COM CARACTERÍSTICAS HISTÓRICAS, OS PADRÕES ORIGINAIS DA EDIFICAÇÃO DEVEM CONSERVADOS, TAIS COMO:
PORTAS, JANELAS, CORES E FACHADAS;

QUADRO DE JANELAS - REFORMA					
ITEM	QT	LARGURA	ALTURA	PEITORIL	DESCRIÇÃO
J1	29	1,300	2,000	1,000	JANELA DE ABRIR (ORIGINAL)
J2	2	0,600	0,400	2,200	COBOGÔ EM CONCRETO
J4	6	1,500	0,500	1,800	JANELA DE CORRER, EM ALUMÍNIO BRANCO E VIDRO TEMPERADO
J5	5	3,000	0,500	1,800	JANELA DE CORRER, EM ALUMÍNIO BRANCO E VIDRO TEMPERADO
J6	4	2,000	0,500	1,800	JANELA DE CORRER, EM ALUMÍNIO BRANCO E VIDRO TEMPERADO
J7	2	2,000	1,100	1,000	JANELA DE CORRER, EM ALUMÍNIO BRANCO E VIDRO TEMPERADO
J8	2	1,000	0,500	1,800	JANELA DE CORRER, EM ALUMÍNIO BRANCO E VIDRO TEMPERADO
J9	1	1,000	0,500	2,200	JANELA DE CORRER, EM ALUMÍNIO BRANCO E VIDRO TEMPERADO

NOTA PORTAS:
- TODAS AS PORTAS DEVEM TER O TAMANHO MÍNIMO DE 0,80m PARA GARANTIR A ACESSIBILIDADE DE TODOS OS AMBIENTES
- TODAS AS PORTAS DEVEM TER VÃO LIVRE DE 0,80m.

NOTA ESQUADRIAS:
- TODAS AS DIVISÓRIAS INTERNAS DOS BANHEIROS E BANCADAS SERÃO EM GRANITO CINZA ANDORINHA.

QUADRO DE PORTAS - REFORMA				
ITEM	QT	COMPRIMENTO	ALTURA	DESCRIÇÃO
P1	21	0,900	2,100	PORTA DE ABRIR, COM ACABAMENTO EM MADEIRA (ORIGINAL)
P2	1	1,850	2,100	PORTA DE ABRIR, DUAS FOLHAS
P3	1	1,400	3,100	PORTA DE ABRIR, DUAS FOLHAS (ORIGINAL)
P4	2	0,880	2,160	PORTA DE ABRIR, METÁLICA COM VENEZIANA VENTILADA
P5	6	0,700	1,500	PORTA DE ABRIR, METÁLICA NA COR BRANCA



GOVERNO DO
ESTADO DO PIAUÍ

SEDUC - SECRETARIA DE
ESTADO DA EDUCAÇÃO

DEPARTAMENTO: Gerência de Arquitetura e Engenharia		DESENH O: ARQ
TÍTULO DO PROJETO: C. C. L. Monsenhor Antônio Sampaio		PRANCHA:
ENDEREÇO DO SERVIÇO: Conj. Broderviller, Sabiazal, CEP:64216-700		06/16
MUNICÍPIO: Parnaíba - PI	ZONA: Urbana	ESCALA: Como indicado
TIPO DE PROJETO: Reforma e Ampliação		DATA DA VISITA: 20/01/2021
LEVANTAMENTO REALIZADO POR: Dominique de Oliveira Moura, CREA 1916596924		
ARQUITETO DO PROJETO DE REFORMA: Maria Tereza Vilar C. de Elias	REGISTRO CAU: A177680-0	EMPRESA: Dasos Engenharia LTDA CNPJ 40.194.381/0001-01
COORDENADORAS DO PROJETO: Paula Luz Tavares - CREA 1917721161 / Maria Tereza Vilar: CAU A177680-0		
DATA: 09/04/2020	FASE: Projeto Básico	DESENHO: Maria Tereza Vilar C. de Elias
TÍTULO DO DESENHO: PLANTA BAIXA LAYOUT - REFORMA		



1 CORTE AA
ESCALA 1:50

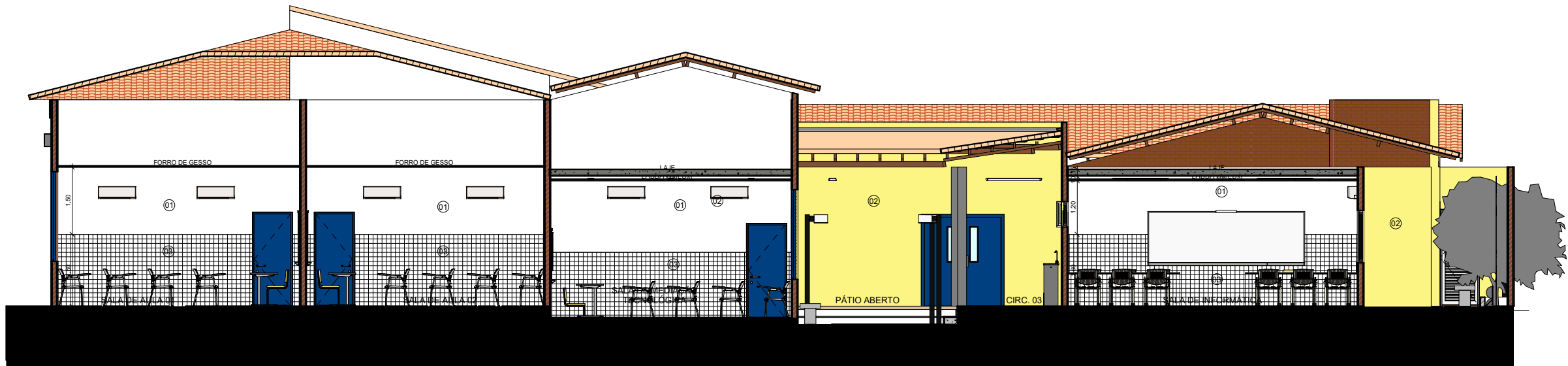

2 CORTE BB
ESCALA 1:50

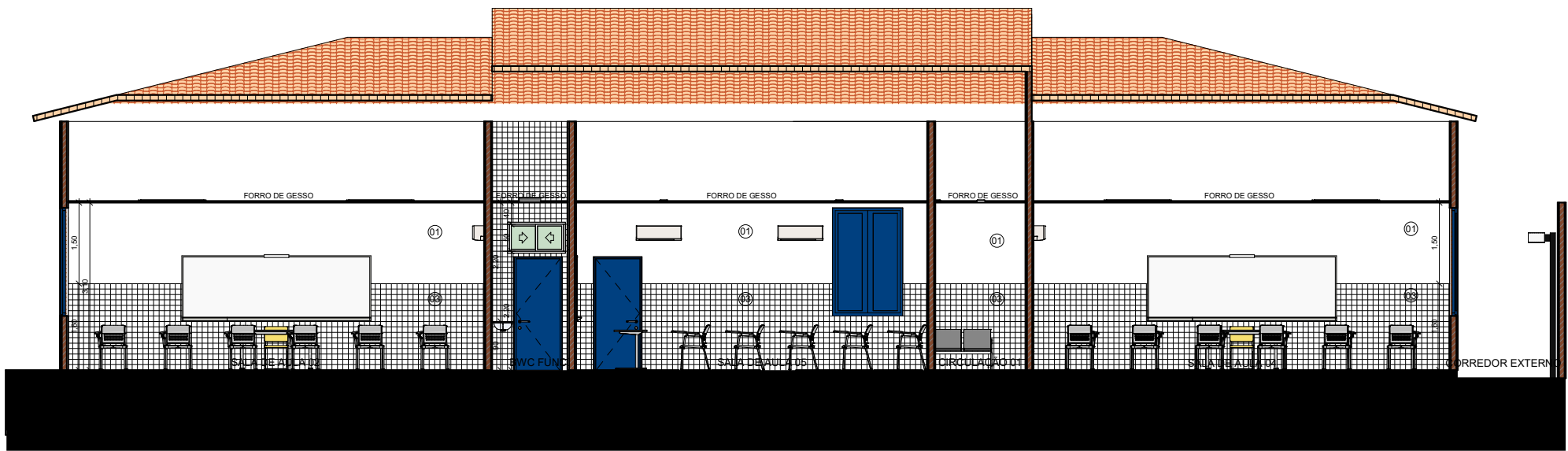

3 CORTE CC
ESCALA 1:50

OBSERVAÇÃO:
- POR SE TRATAR DE UMA EDIFICAÇÃO COM CARACTERÍSTICAS HISTÓRICAS, OS PADRÕES ORIGINAIS DA EDIFICAÇÃO DEVEM CONSERVADOS, TAIS COMO:
PORTAS, JANELAS, CORES E FACHADAS;

LEGENDA

- 01 - PINTURA EM TINTA ACRÍLICA FOSCA VERBRÁS NA COR BRANCO NEVE
02 - PINTURA ORIGINAL DA EDIFICAÇÃO
03 - REVESTIMENTO CERÂMICO BRANCO, dim. 10x10 cm, COM REJUNTE NA COR BRANCA

 GOVERNO DO ESTADO DO PIAUÍ		SEDUC - SECRETARIA DE ESTADO DA EDUCAÇÃO	
DEPARTAMENTO: Gerência de Arquitetura e Engenharia		DESENHO: ARQ	
TÍTULO DO PROJETO: C. C. L. Monsenhor Antônio Sampaio		PRANCHA: 07/16	
ENDEREÇO DO SERVIÇO: Conj. Broderviller, Sabiazal, CEP:64216-700		ESCALA: 1:50	
MUNICÍPIO: Parnaíba - PI	ZONA: Urbana	DATA DA VISITA: 20/01/2021	
TIPO DE PROJETO: Reforma e Ampliação		LEVANTAMENTO REALIZADO POR: Dominique de Oliveira Moura, CREA 1916596924	
ARQUITETO DO PROJETO DE REFORMA: Maria Tereza Vilar C. de Elias	REGISTRO CAU: A177680-0	EMPRESA: Dasos Engenharia LTDA CNPJ 40.194.381/0001-01	
COORDENADORAS DO PROJETO: Paula Luz Tavares: CREA 1917721161 / Maria Tereza Vilar: CAU A177680-0			
DATA: 09/04/2020	FASE: Projeto Básico	DESENHO: Maria Tereza Vilar C. de Elias	
TÍTULO DO DESENHO: CORTES			

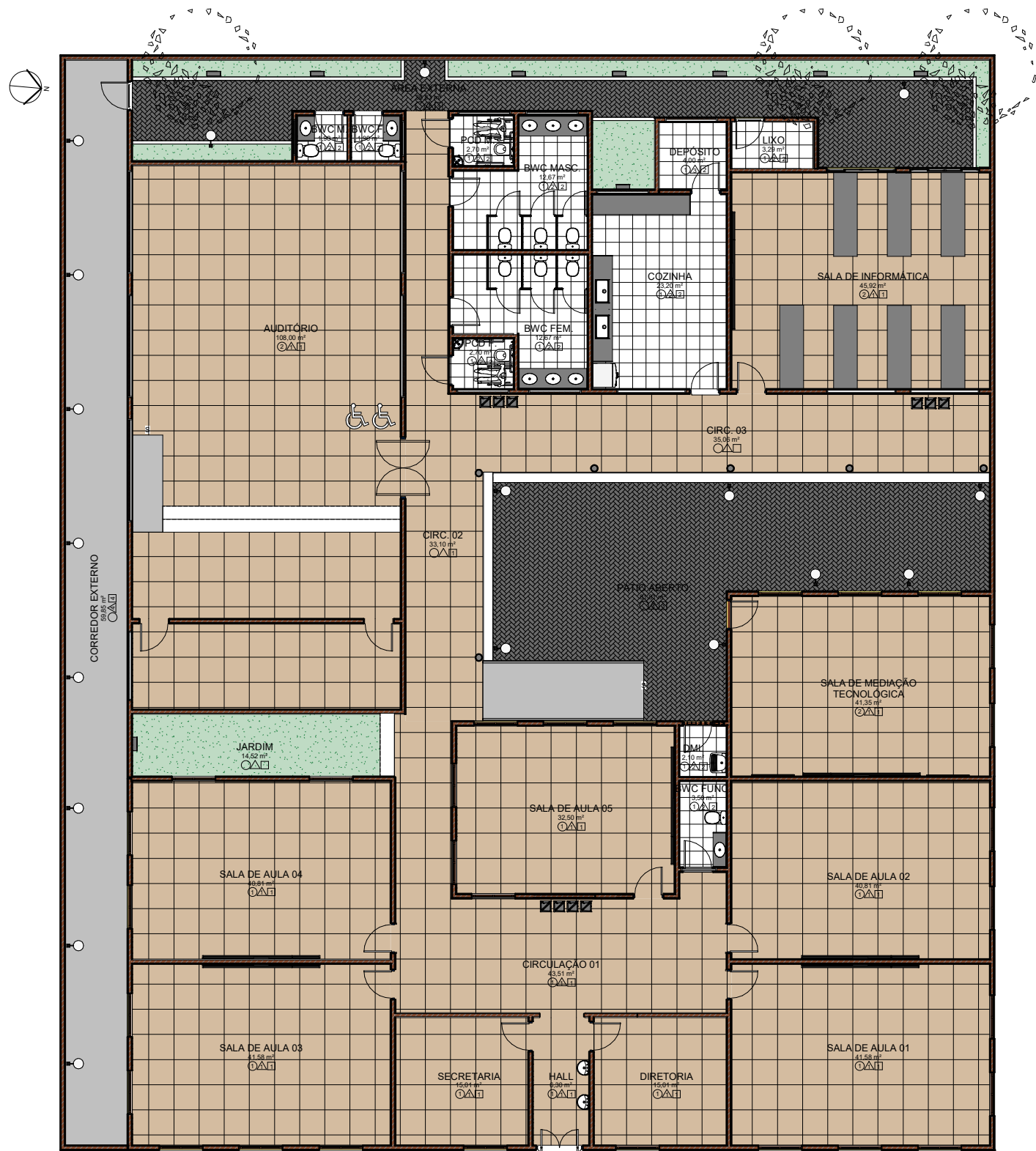

1 PLANTA DE REVESTIMENTOS - REFORMA
ESCALA 1 : 75

OBSERVAÇÃO:
- POR SE TRATAR DE UMA EDIFICAÇÃO COM CARACTERÍSTICAS HISTÓRICAS, OS PADRÕES ORIGINAIS DA EDIFICAÇÃO DEVEM CONSERVADOS, TAIS COMO: PORTAS, JANELAS, CORES E FACHADAS;

FORRO	
1	FORRO DE GESSO
2	FORRO MINERAL
REVESTIMENTOS E PINTURAS	
1	REVESTIMENTO CERÂMICO BRANCO, dim.: 10x10cm, COM REJUNTE NA COR BRANCA, NA ALTURA DE 1,50m. POSTERIORMENTE ATÉ O TETO. PINTURA EM TINTA ACRÍLICA FOSCA VERBRÁS OU SIMILAR NA COR BRANCO NEVE, ref. 1600/1400 PARA INTERIORES.
2	REVESTIMENTO CERÂMICO BRANCO ATÉ O TETO, dim.: 10x10cm, COM REJUNTE NA COR BRANCA.
3	PINTURA EM TINTA ACRÍLICA FOSCA VERBRÁS NA COR BRANCO NEVE, ref. 1600/1400 PARA INTERIORES.
4	PINTURA EXTERNA ORIGINAL DA EDIFICAÇÃO
PISO	
1	GRANILITE AREIA, COM JUNTA DE DILATAÇÃO 1x1m
2	CERÂMICA BRANCA, dim.: 40x40cm
3	BLOCO INTERTRAVADO, COR CINZA
4	PISO CIMENTADO



GOVERNO DO
ESTADO DO PIAUÍ

SEDUC - SECRETARIA DE
ESTADO DA EDUCAÇÃO

DEPARTAMENTO: Gerência de Arquitetura e Engenharia	DESENH O: ARQ
TÍTULO DO PROJETO: C. C. L. Monsenhor Antônio Sampaio	PRANCHA: 08/16
ENDEREÇO DO SERVIÇO: Conj. Broderviller, Sabiazal, CEP:64216-700	ESCALA: 1 : 75
MUNICÍPIO: Parnaíba - PI	ZONA: Urbana
TIPO DE PROJETO: Reforma e Ampliação	DATA DA VISITA: 20/01/2021
LEVANTAMENTO REALIZADO POR: Dominique de Oliveira Moura, CREA 1916596924	ARQUITETO DO PROJETO DE REFORMA: Maria Tereza Vilar C. de Elias
COORDENADORAS DO PROJETO: Paula Luz Tavares: CREA 1917721161 / Maria Tereza Vilar: CAU A177680-0	REGISTRO CAU: A177680-0
EMPRESA: Dasos Engenharia LTDA CNPJ 40.194.381/0001-01	FASE: Projeto Básico
DATA: 09/04/2020	DESENHO: Maria Tereza Vilar C. de Elias
TÍTULO DO DESENHO: PLANTA DE REVESTIMENTOS - REFORMA	

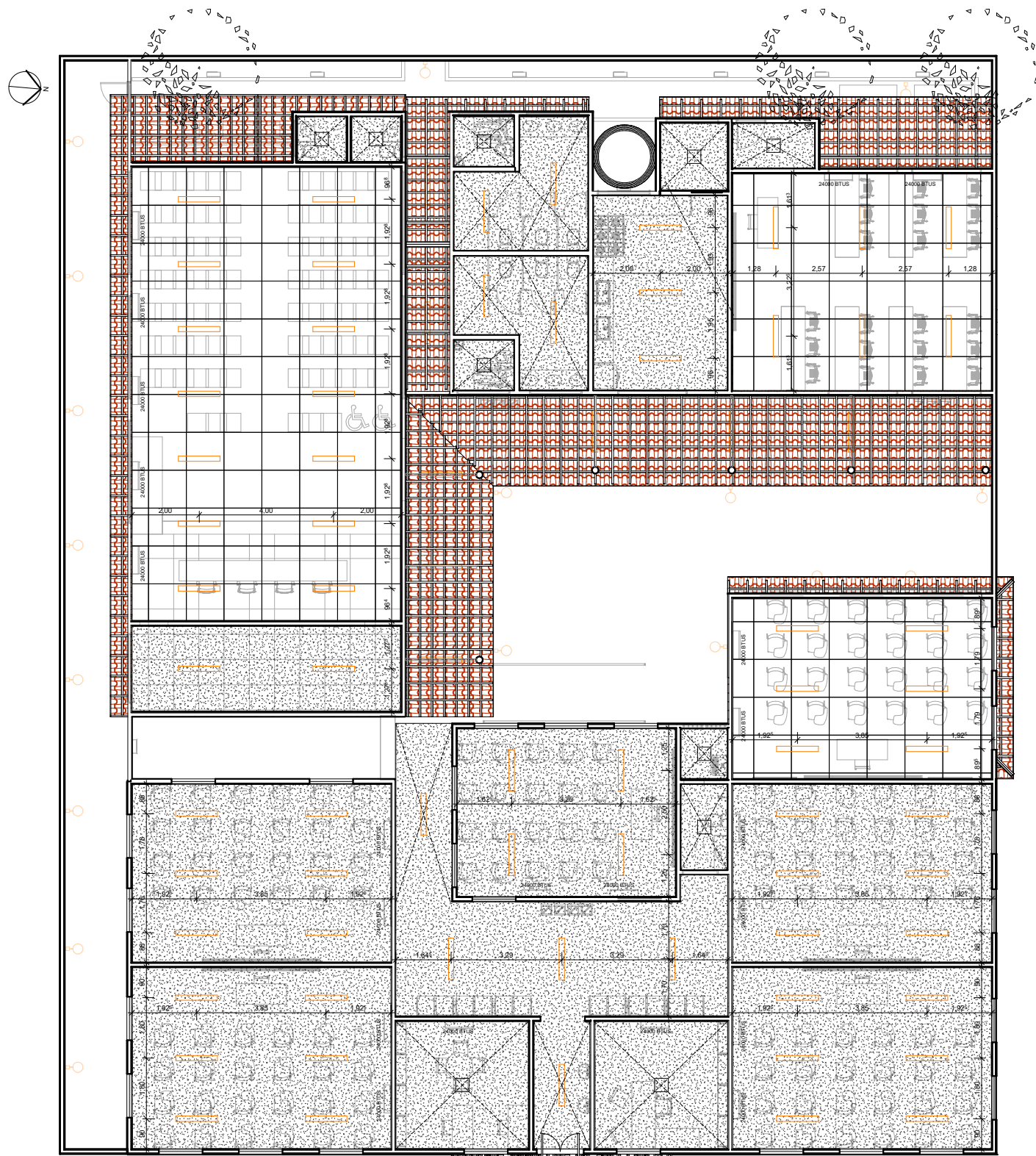

1 PLANTA DE FORRO E ILUMINAÇÃO INTERNA
ESCALA 1 : 75

OBSERVAÇÃO:
- POR SE TRATAR DE UMA EDIFICAÇÃO COM CARACTERÍSTICAS HISTÓRICAS, OS PADRÕES ORIGINAIS DA EDIFICAÇÃO DEVEM CONSERVADOS, TAIS COMO:
PORTAS, JANELAS, CORES E FACHADAS;

LEGENDA ILUMINAÇÃO - INTERNA	
	LUMINÁRIA DE EMBUTIR OU SOBREPOR RETANGULAR, EM LED, 5000lm
	LUMINÁRIA DE EMBUTIR OU SOBREPOR QUADRADA, EM LED, 5000lm
	AR CONDICIONADO TIPO SPLIT 24.000BTus
LEGENDA FORRO	
	FORRO EM GESSO C/ PINTURA BRANCO FOSCO: 3,10m (BLOCO 01); 2,80 (BLOCO 02); 2,80m (BLOCO 03)
	FORRO MINERAL, H=2,80m (AUDITÓRIO, SALA DE MEDIAÇÃO TECNOLÓGICA E SALA DE INFORMÁTICA)

		GOVERNO DO ESTADO DO PIAUÍ	
		SEDUC - SECRETARIA DE ESTADO DA EDUCAÇÃO	
DEPARTAMENTO: Gerência de Arquitetura e Engenharia		DESENH O: ARQ	
TÍTULO DO PROJETO: C. C. L. Monsenhor Antônio Sampaio		PRANCHA: 09/16	
ENDEREÇO DO SERVIÇO: Conj. Broderviller, Sabiazal, CEP:64216-700		ESCALA: 1 : 75	
MUNICÍPIO: Parnaíba - PI	ZONA: Urbana	DATA DA VISITA: 20/01/2021	
TIPO DE PROJETO: Reforma e Ampliação		LEVANTAMENTO REALIZADO POR: Dominique de Oliveira Moura, CREA 1916596924	
ARQUITETO DO PROJETO DE REFORMA: Maria Tereza Vilar C. de Elias		REGISTRO CAU: A177680-0	EMPRESA: Dasos Engenharia LTDA CNPJ 40.194.381/0001-01
COORDENADORAS DO PROJETO: Paula Luz Tavares: CREA 1917721161 / Maria Tereza Vilar: CAU A177680-0			
DATA: 09/04/2020	FASE: Projeto Básico	DESENHO: Maria Tereza Vilar C. de Elias	
TÍTULO DO DESENHO: PLANTA DE FORRO E ILUMINAÇÃO - REFORMA			

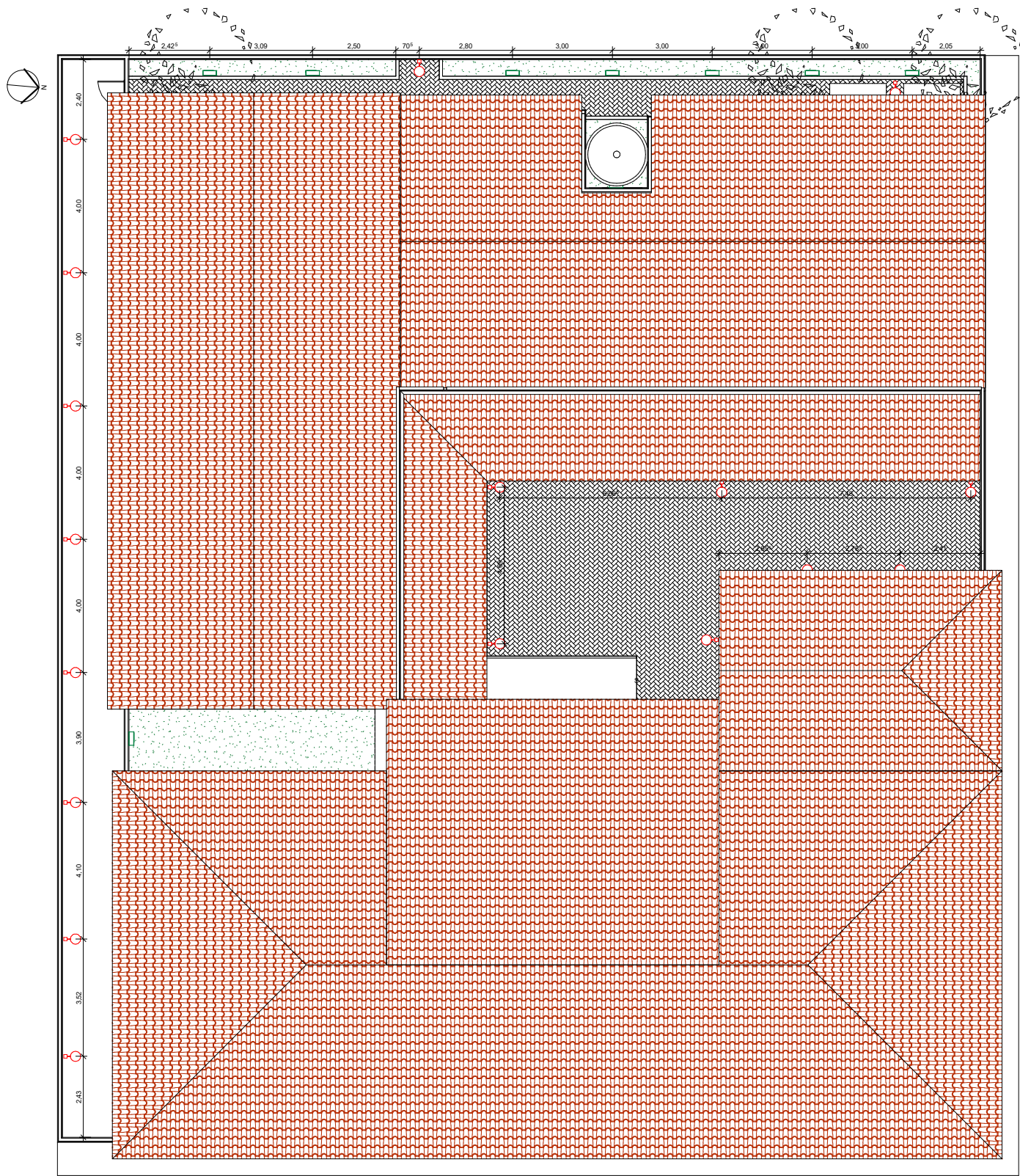

LEGENDA	
	REFLETORES DEEP Fit em LED, 3750lm
	POSTE A DEFINIR



**GOVERNO DO
ESTADO DO PIAUÍ**

SEDUC - SECRETARIA DE
ESTADO DA EDUCAÇÃO

DEPARTAMENTO: Gerência de Arquitetura e Engenharia			DESENHO: O: ARQ
TÍTULO DO PROJETO: C. C. L. Monsenhor Antônio Sampaio			PRANCHA: 10/16
ENDEREÇO DO SERVIÇO: Conj. Broderviller, Sabiazal, CEP:64216-700			
MUNICÍPIO: Parnaíba - PI	ZONA: Urbana		ESCALA: 1 : 75
TIPO DE PROJETO: Reforma e Ampliação			DATA DA VISITA: 20/01/2021
LEVANTAMENTO REALIZADO POR: Dominique de Oliveira Moura, CREA 1916596924			
ARQUITETO DO PROJETO DE REFORMA: Maria Tereza Vilar C. de Elias	REGISTRO CAU: A177680-0	EMPRESA: Dagros Engenharia LTDA CNPJ 40.194.381/0001-01	
COORDENADORAS DO PROJETO: Paula Luz Tavares: CREA 1917721161 / Maria Tereza Vilar: CAU A177680-0			
DATA: 09/04/2020	FASE: Projeto Básico	DESENHO: Maria Tereza Vilar C. de Elias	
TÍTULO DO DESENHO: PLANTA BAIXA ILUMINAÇÃO EXTERNA			

1 ILUMINAÇÃO EXTERNA - REFORMA

OBSERVAÇÃO:
- POR SE TRATAR DE UMA EDIFICAÇÃO COM CARACTERÍSTICAS HISTÓRICAS, OS PADRÕES ORIGINAIS DA EDIFICAÇÃO DEVEM CONSERVADOS, TAIS COMO: PORTAS, JANELAS, CORES E FACHADAS;

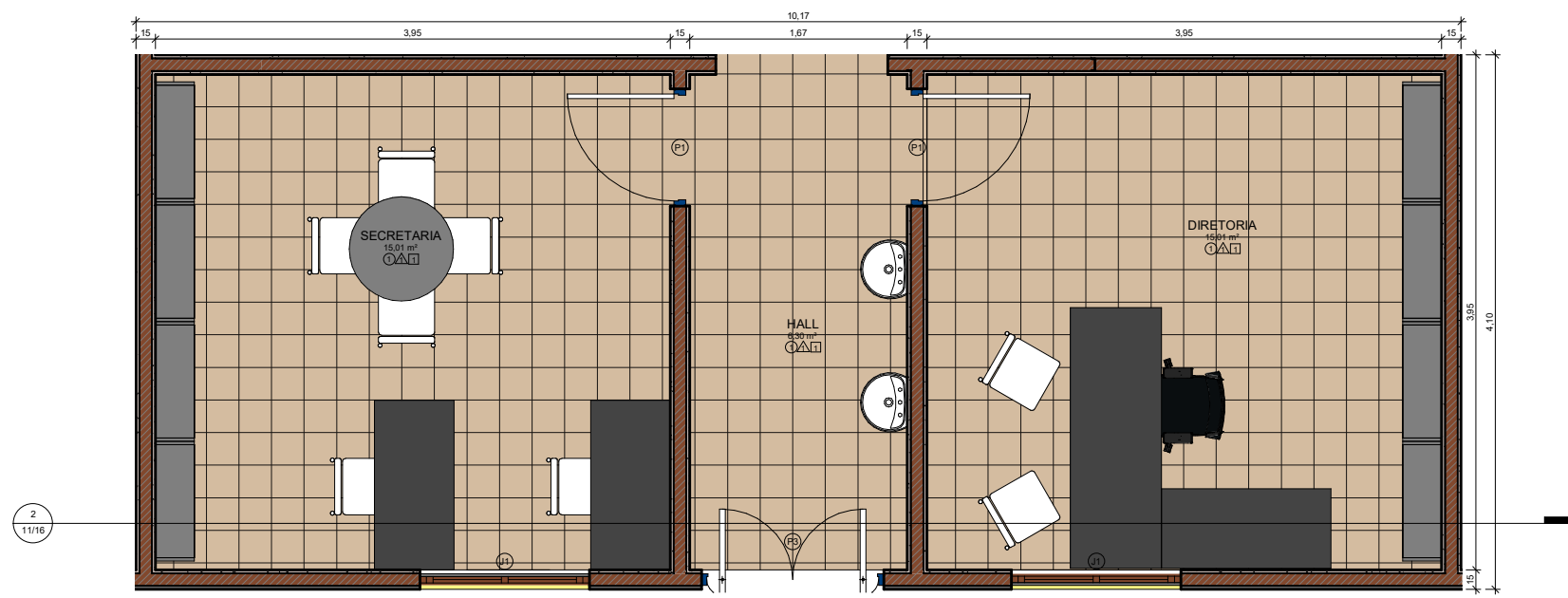

1 DETALHAMENTO SETOR ADMINISTRATIVO
ESCALA 1 : 25

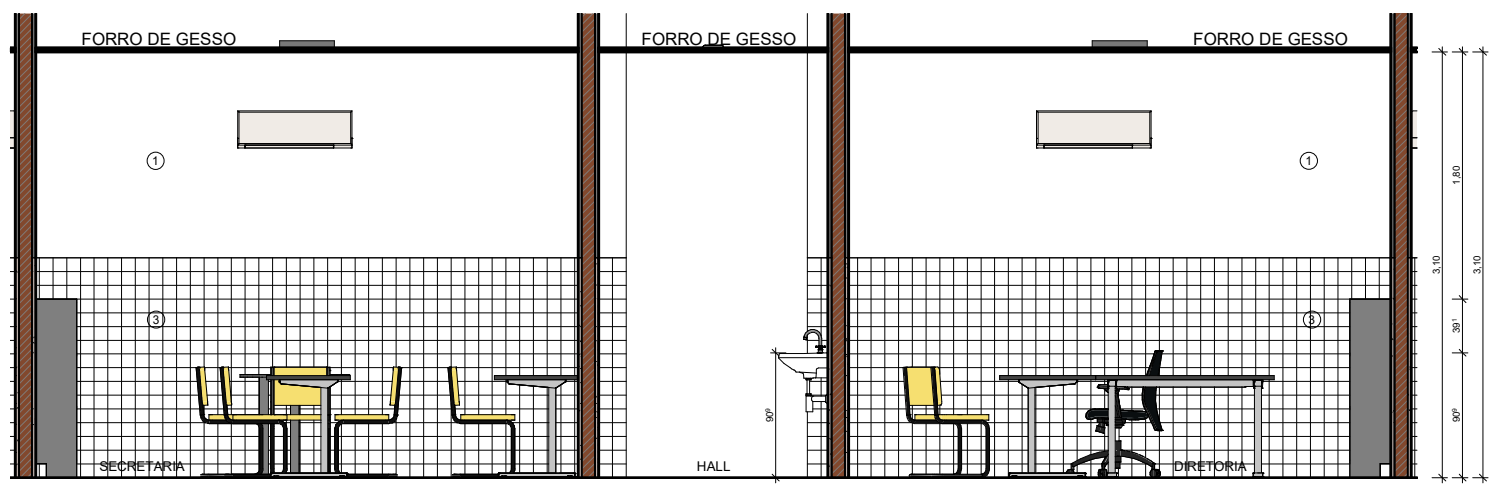

2 VISTA SETOR ADMINISTRATIVO
ESCALA 1 : 25

OBSERVAÇÃO:
- POR SE TRATAR DE UMA EDIFICAÇÃO COM CARACTERÍSTICAS HISTÓRICAS, OS PADRÕES ORIGINAIS DA EDIFICAÇÃO DEVEM CONSERVADOS, TAIS COMO:
PORTAS, JANELAS, CORES E FACHADAS;

LEGENDA	
01 - PINTURA EM TINTA ACRÍLICA FOSCA VERBRÁS NA COR BRANCO NEVE	
02 - PINTURA ORIGINAL DA EDIFICAÇÃO	
03 - REVESTIMENTO CERÂMICO BRANCO, dim. 10x10 cm, COM REJUNTE NA COR BRANCA	
FORRO	
1 FORRO DE GESSO	
2 FORRO MINERAL	
REVESTIMENTOS E PINTURAS	
1 REVESTIMENTO CERÂMICO BRANCO, dim.: 10x10cm, COM REJUNTE NA COR BRANCA, NA ALTURA DE 1,50m; POSTERIORMENTE ATÉ O TETO. PINTURA EM TINTA ACRÍLICA FOSCA VERBRÁS OU SIMILAR NA COR BRANCO NEVE. ref. 1600/1400 PARA INTERIORES.	
2 REVESTIMENTO CERÂMICO BRANCO ATÉ O TETO, dim.: 10x10cm, COM REJUNTE NA COR BRANCA.	
3 PINTURA EM TINTA ACRÍLICA FOSCA VERBRÁS NA COR BRANCO NEVE, ref. 1600/1400 PARA INTERIORES.	
4 PINTURA EXTERNA ORIGINAL DA EDIFICAÇÃO	
PISO	
1 GRANILITE AREIA, COM JUNTA DE DILATAÇÃO 1x1m	
2 CERÂMICA BRANCA, dim.: 40x40cm	
3 BLOCO INTERTRAVADO, COR CINZA	
4 PISO CIMENTADO	



GOVERNO DO
ESTADO DO PIAUÍ

SEDUC - SECRETARIA DE
ESTADO DA EDUCAÇÃO

DEPARTAMENTO: Gerência de Arquitetura e Engenharia		DESENH O: ARQ
TÍTULO DO PROJETO: C. C. L. Monsenhor Antônio Sampaio		PRANCHA: 11/16
ENDEREÇO DO SERVIÇO: Conj. Broderviller, Sabiazal, CEP:64216-700		
MUNICÍPIO: Parnaíba - PI	ZONA: Urbana	
TIPO DE PROJETO: Reforma e Ampliação		ESCALA: 1 : 25
LEVANTAMENTO REALIZADO POR: Dominique de Oliveira Moura, CREA 1916596924		DATA DA VISITA: 20/01/2021
ARQUITETO DO PROJETO DE REFORMA: Maria Tereza Vilar C. de Elias	REGISTRO CAU: A177680-0	EMPRESA: Dasos Engenharia LTDA CNPJ 40.194.381/0001-01
COORDENADORAS DO PROJETO: Paula Luz Tavares: CREA 1917721161 / Maria Tereza Vilar: CAU A177680-0		
DATA: 09/04/2020	FASE: Projeto Básico	DESENHO: Maria Tereza Vilar C. de Elias
TÍTULO DO DESENHO: DETALHE SETOR ADMINISTRATIVO		

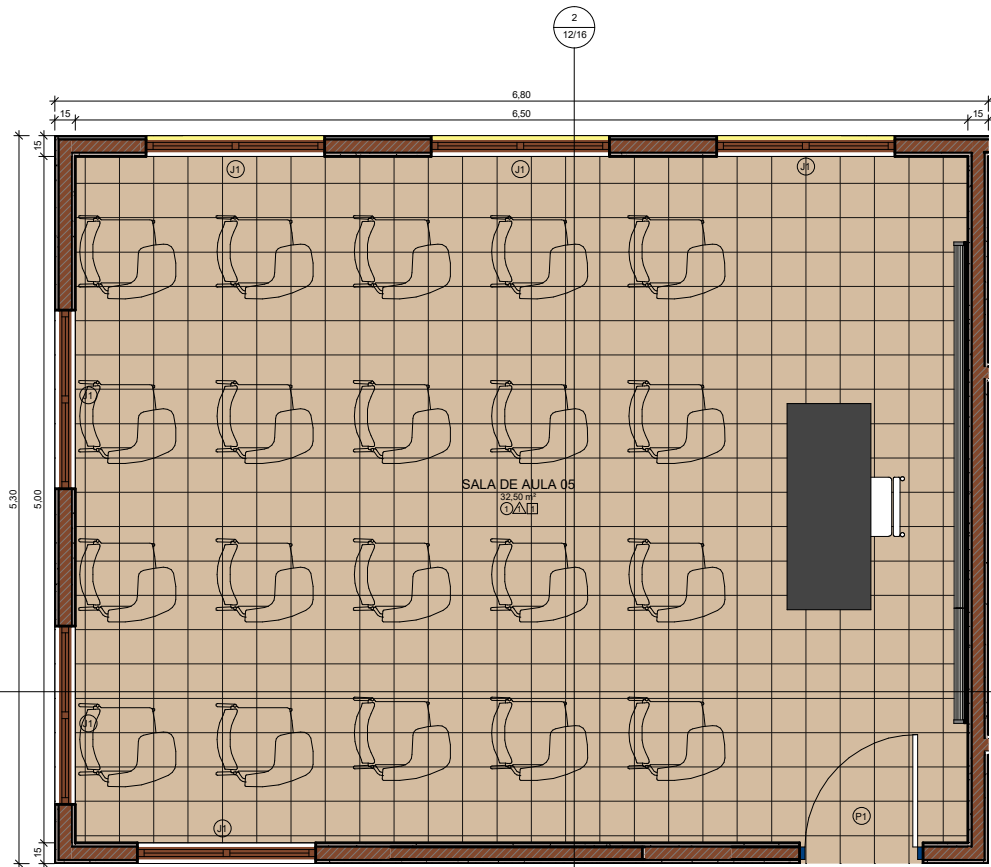

1 DETALHE SALA DE AULA
ESCALA 1 : 25

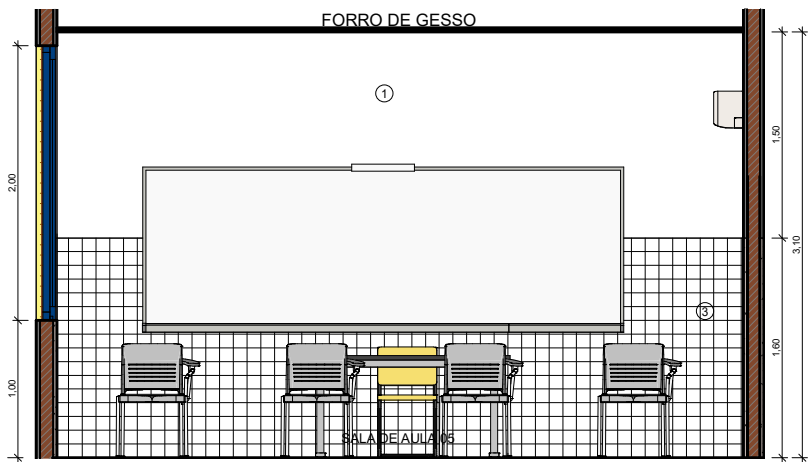

2 VISTA SALA DE AULA 01
ESCALA 1 : 25

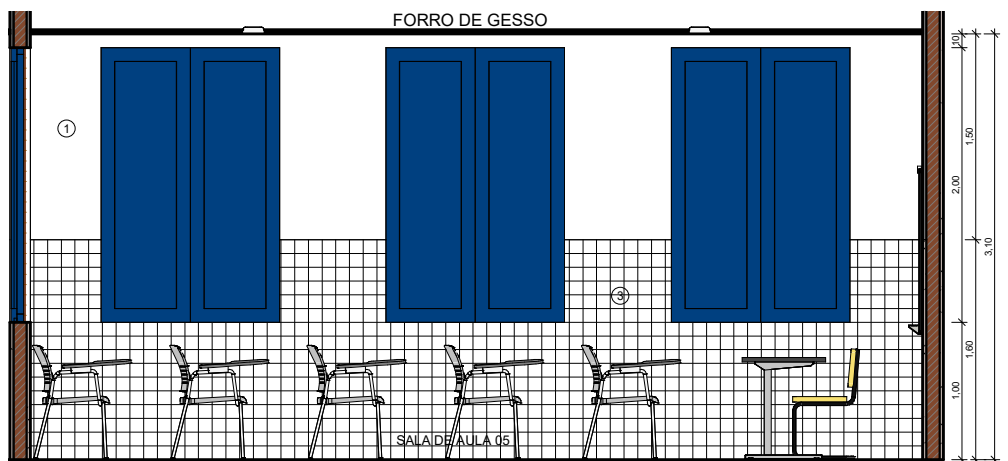

3 VISTA SALA DE AULA 02
ESCALA 1 : 25

LEGENDA	
01 - PINTURA EM TINTA ACRÍLICA FOSCA VERBRÁS NA COR BRANCO NEVE	
02 - PINTURA ORIGINAL DA EDIFICAÇÃO	
03 - REVESTIMENTO CERÂMICO BRANCO, dim. 10x10 cm, COM REJUNTE NA COR BRANCA	
FORRO	
1 FORRO DE GESSO	
2 FORRO MINERAL	
REVESTIMENTOS E PINTURAS	
1 REVESTIMENTO CERÂMICO BRANCO, dim.: 10x10cm, COM REJUNTE NA COR BRANCA, NA ALTURA DE 1,50m; POSTERIORMENTE ATÉ O TETO. PINTURA EM TINTA ACRÍLICA FOSCA VERBRÁS OU SIMILAR NA COR BRANCO NEVE. ref. 1600/1400 PARA INTERIORES.	
2 REVESTIMENTO CERÂMICO BRANCO ATÉ O TETO, dim.: 10x10cm, COM REJUNTE NA COR BRANCA.	
3 PINTURA EM TINTA ACRÍLICA FOSCA VERBRÁS NA COR BRANCO NEVE, ref. 1600/1400 PARA INTERIORES.	
4 PINTURA EXTERNA ORIGINAL DA EDIFICAÇÃO	
PISO	
1 GRANILITE AREIA, COM JUNTA DE DILATAÇÃO 1x1m	
2 CERÂMICA BRANCA, dim.: 40x40cm	
3 BLOCO INTERTRAVADO, COR CINZA	
4 PISO CIMENTADO	

OBSERVAÇÃO:
- POR SE TRATAR DE UMA EDIFICAÇÃO COM CARACTERÍSTICAS HISTÓRICAS, OS PADRÕES ORIGINAIS DA EDIFICAÇÃO DEVEM CONSERVADOS, TAIS COMO:
PORTAS, JANELAS, CORES E FACHADAS;



GOVERNO DO
ESTADO DO PIAUÍ

SEDUC - SECRETARIA DE
ESTADO DA EDUCAÇÃO

DEPARTAMENTO: Gerência de Arquitetura e Engenharia		DESENH O: ARQ
TÍTULO DO PROJETO: C. C. L. Monsenhor Antônio Sampaio		PRANCHA: 12/16
ENDEREÇO DO SERVIÇO: Conj. Broderviller, Sabiazal, CEP:64216-700		ESCALA: 1 : 25
MUNICÍPIO: Parnaíba - PI	ZONA: Urbana	DATA DA VISITA: 20/01/2021
TIPO DE PROJETO: Reforma e Ampliação		
LEVANTAMENTO REALIZADO POR: Dominique de Oliveira Moura, CREA 1916596924		
ARQUITETO DO PROJETO DE REFORMA: Maria Tereza Vilar C. de Elias	REGISTRO CAU: A177680-0	EMPRESA: Dasos Engenharia LTDA CNPJ 40.194.381/0001-01
COORDENADORAS DO PROJETO: Paula Luz Tavares - CREA 1917721161 / Maria Tereza Vilar: CAU A177680-0		
DATA: 09/04/2020	FASE: Projeto Básico	DESENHO: Maria Tereza Vilar C. de Elias
TÍTULO DO DESENHO: DETALHE SALA DE AULA		

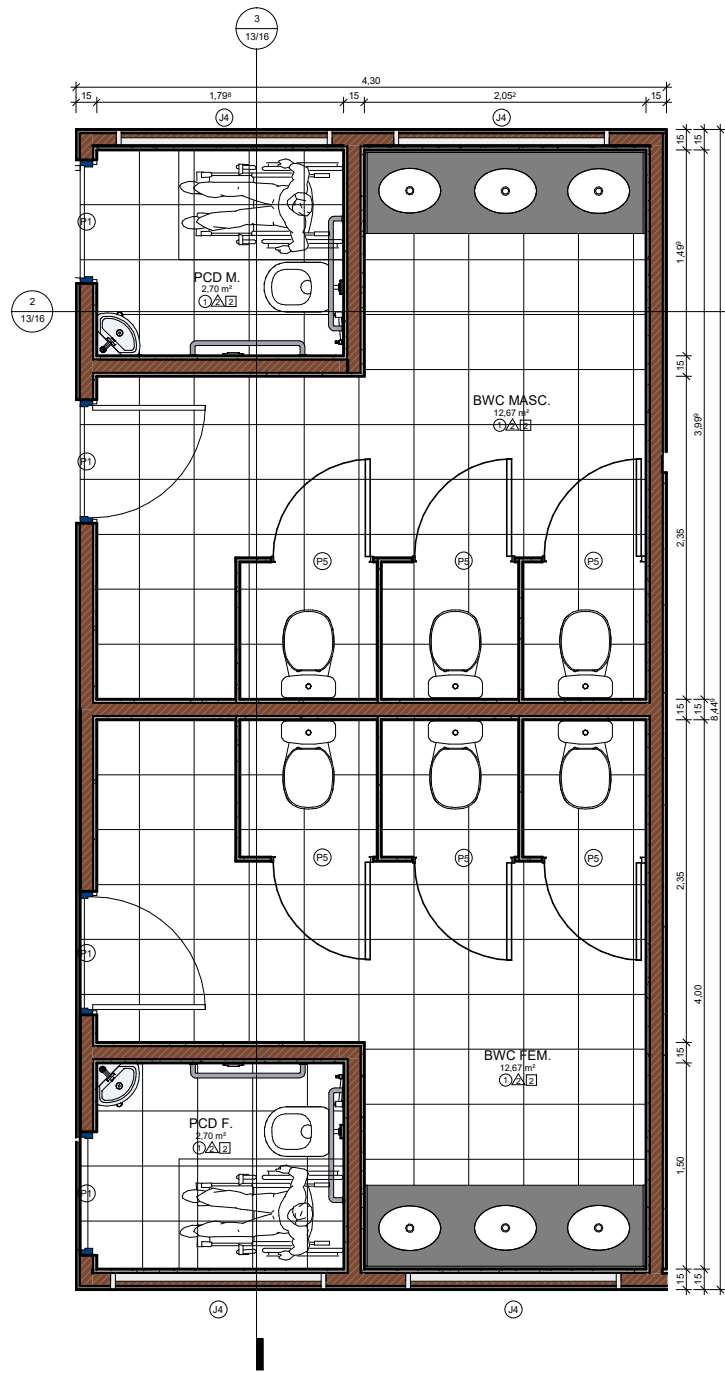

1 DETALHAMENTO BANHEIROS
ESCALA 1:25

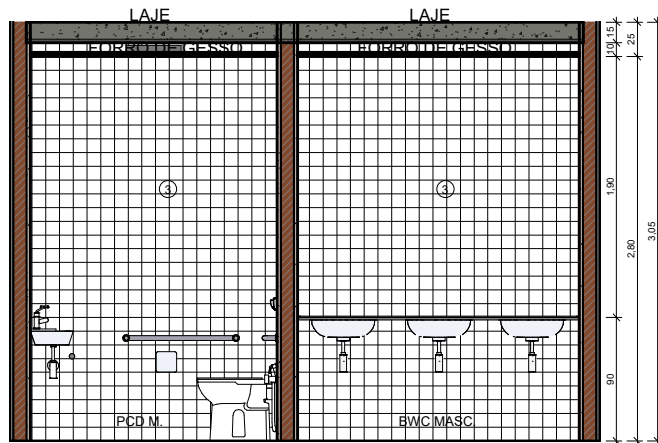

2 VISTA BANHEIRO 01
ESCALA 1:25

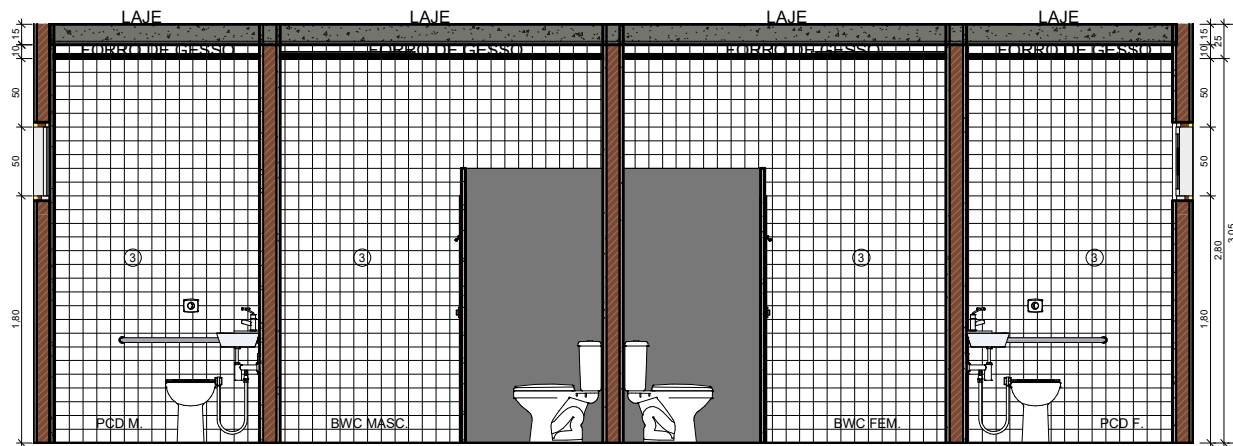

3 VISTA BANHEIRO 02
ESCALA 1:25

OBSERVAÇÃO:
- POR SE TRATAR DE UMA EDIFICAÇÃO COM CARACTERÍSTICAS HISTÓRICAS, OS PADRÕES ORIGINAIS DA EDIFICAÇÃO DEVEM CONSERVADOS, TAIS COMO:
PORTAS, JANELAS, CORES E FACHADAS;

LEGENDA	
01 - PINTURA EM TINTA ACRÍLICA FOSCA VERBRÁS NA COR BRANCO NEVE	
02 - PINTURA ORIGINAL DA EDIFICAÇÃO	
03 - REVESTIMENTO CERÂMICO BRANCO, dim. 10x10 cm, COM REJUNTE NA COR BRANCA	
FORRO	
1 FORRO DE GESSO	
2 FORRO MINERAL	
REVESTIMENTOS E PINTURAS	
1 REVESTIMENTO CERÂMICO BRANCO, dim.: 10x10cm, COM REJUNTE NA COR BRANCA, NA ALTURA DE 1,50m; POSTERIORMENTE ATÉ O TETO. PINTURA EM TINTA ACRÍLICA FOSCA VERBRÁS OU SIMILAR NA COR BRANCO NEVE. ref. 1600/1400 PARA INTERIORES.	
2 REVESTIMENTO CERÂMICO BRANCO ATÉ O TETO, dim.: 10x10cm, COM REJUNTE NA COR BRANCA.	
3 PINTURA EM TINTA ACRÍLICA FOSCA VERBRÁS NA COR BRANCO NEVE, ref. 1600/1400 PARA INTERIORES.	
4 PINTURA EXTERNA ORIGINAL DA EDIFICAÇÃO	
PISO	
1 GRANILITE AREIA, COM JUNTA DE DILATAÇÃO 1x1m	
2 CERÂMICA BRANCA, dim.: 40x40cm	
3 BLOCO INTERTRAVADO, COR CINZA	
4 PISO CIMENTADO	

 GOVERNO DO ESTADO DO PIAUÍ		GOVERNO DO ESTADO DO PIAUÍ	
SEDUC - SECRETARIA DE ESTADO DA EDUCAÇÃO			
DEPARTAMENTO: Gerência de Arquitetura e Engenharia	TÍTULO DO PROJETO: C. C. L. Monsenhor Antônio Sampaio	DESENH O:	ARQ
ENDEREÇO DO SERVIÇO: Conj. Broderviller, Sabiazal, CEP:64216-700	MUNICÍPIO: Parnaíba - PI	PRANCHA:	13/16
ZONA: Urbana	TIPO DE PROJETO: Reforma e Ampliação	ESCALA:	1 : 25
LEVANTAMENTO REALIZADO POR: Dominique de Oliveira Moura, CREA 1916596924	ARQUITETO DO PROJETO DE REFORMA: Maria Tereza Vilar C. de Elias	REGISTRO CAU: A177680-0	EMPRESA: Dasos Engenharia LTDA CNPJ 40.194.381/0001-01
COORDENADORAS DO PROJETO: Paula Luz Tavares: CREA 1917721161 / Maria Tereza Vilar: CAU A177680-0			
DATA: 09/04/2020	FASE: Projeto Básico	DESENHO:	Autor
TÍTULO DO DESENHO: DETALHE DOS BANHEIROS			

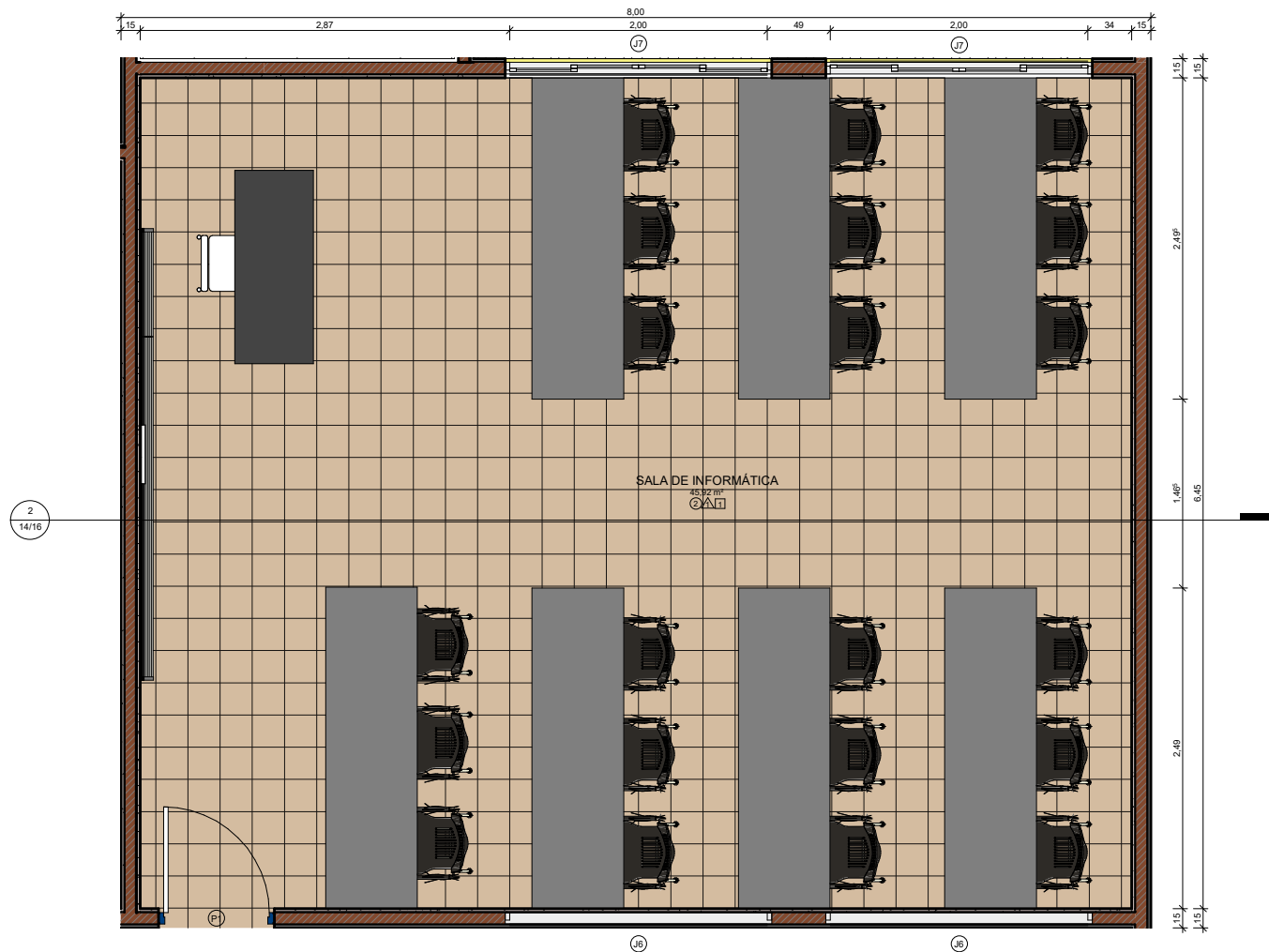

1 DETALHE SALA DE INFORMÁTICA
ESCALA 1:25

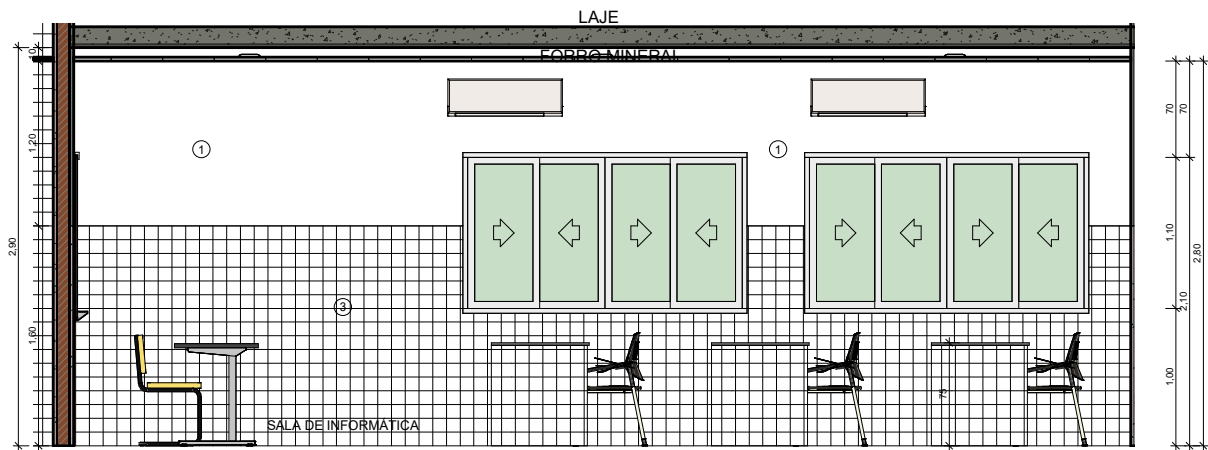

2 VISTA SALA DE INFORMÁTICA
ESCALA 1:25

OBSERVAÇÃO:
- POR SE TRATAR DE UMA EDIFICAÇÃO COM CARACTERÍSTICAS HISTÓRICAS, OS PADRÕES ORIGINAIS DA EDIFICAÇÃO DEVEM CONSERVADOS, TAIS COMO:
PORTAS, JANELAS, CORES E FACHADAS;

LEGENDA	
01 - PINTURA EM TINTA ACRÍLICA FOSCA VERBRÁS NA COR BRANCO NEVE	
02 - PINTURA ORIGINAL DA EDIFICAÇÃO	
03 - REVESTIMENTO CERÂMICO BRANCO, dim. 10x10 cm, COM REJUNTE NA COR BRANCA	
FORRO	
1 FORRO DE GESSO	
2 FORRO MINERAL	
REVESTIMENTOS E PINTURAS	
1 REVESTIMENTO CERÂMICO BRANCO, dim.: 10x10cm, COM REJUNTE NA COR BRANCA, NA ALTURA DE 1,50m; POSTERIORMENTE ATÉ O TETO. PINTURA EM TINTA ACRÍLICA FOSCA VERBRÁS OU SIMILAR NA COR BRANCO NEVE. ref. 1600/1400 PARA INTERIORES.	
2 REVESTIMENTO CERÂMICO BRANCO ATÉ O TETO, dim.: 10x10cm, COM REJUNTE NA COR BRANCA.	
3 PINTURA EM TINTA ACRÍLICA FOSCA VERBRÁS NA COR BRANCO NEVE, ref. 1600/1400 PARA INTERIORES.	
4 PINTURA EXTERNA ORIGINAL DA EDIFICAÇÃO	
PISO	
1 GRANILITE AREIA, COM JUNTA DE DILATAÇÃO 1x1m	
2 CERÂMICA BRANCA, dim.: 40x40cm	
3 BLOCO INTERTRAVADO, COR CINZA	
4 PISO CIMENTADO	

 Piauí GOVERNO DO ESTADO		GOVERNO DO ESTADO DO PIAUÍ	
		SEDUC - SECRETARIA DE ESTADO DA EDUCAÇÃO	
DEPARTAMENTO: Gerência de Arquitetura e Engenharia		DESENHO O:	ARQ
TÍTULO DO PROJETO: C. C. L. Monsenhor Antônio Sampaio		PRANCHA:	
ENDEREÇO DO SERVIÇO: Conj. Broderviller, Sabiazal, CEP:64216-700		14/16	
MUNICÍPIO: Parnaíba - PI	ZONA: Urbana	ESCALA:	1 : 25
TIPO DE PROJETO: Reforma e Ampliação		DATA DA VISITA: 20/01/2021	
LEVANTAMENTO REALIZADO POR: Dominique de Oliveira Moura, CREA 1916596924			
ARQUITETO DO PROJETO DE REFORMA: Maria Tereza Vilar C. de Elias	REGISTRO CAU: A177680-0	EMPRESA: Dasos Engenharia LTDA CNPJ 40.194.381/0001-01	
COORDENADORAS DO PROJETO: Paula Luz Tavares: CREA 1917721161 / Maria Tereza Vilar: CAU A177680-0			
DATA: 09/04/2020	FASE: Projeto Básico	DESENHO: Autor	
TÍTULO DO DESENHO: DETALHE DO LABORATÓRIO DE INFORMÁTICA			

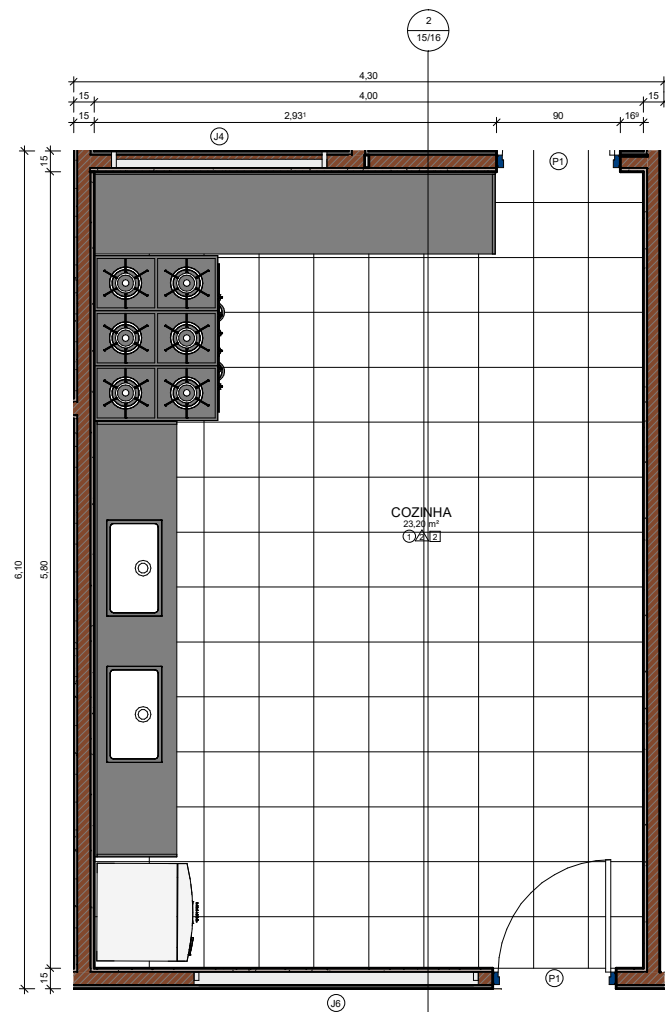

1 DETALHE COZINHA
ESCALA 1 : 25

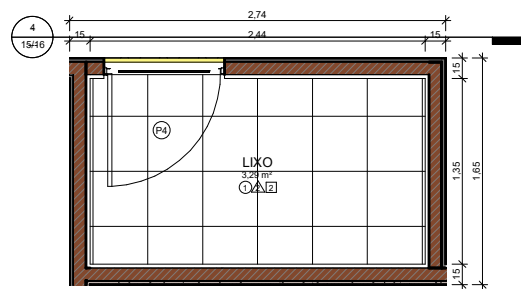

3 DETALHE LIXEIRA
ESCALA 1 : 25

OBSERVAÇÃO:
- POR SE TRATAR DE UMA EDIFICAÇÃO COM CARACTERÍSTICAS HISTÓRICAS, OS PADRÕES ORIGINAIS DA EDIFICAÇÃO DEVEM CONSERVADOS, TAIS COMO:
PORTAS, JANELAS, CORES E FACHADAS;

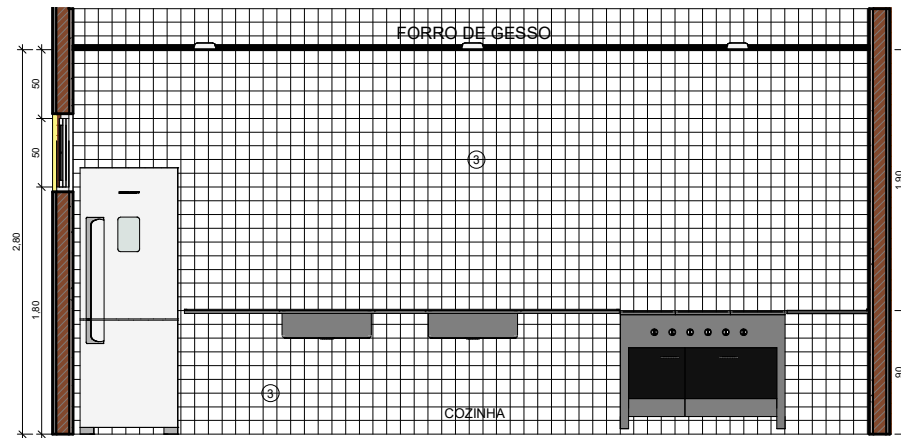

2 VISTA COZINHA
ESCALA 1 : 25

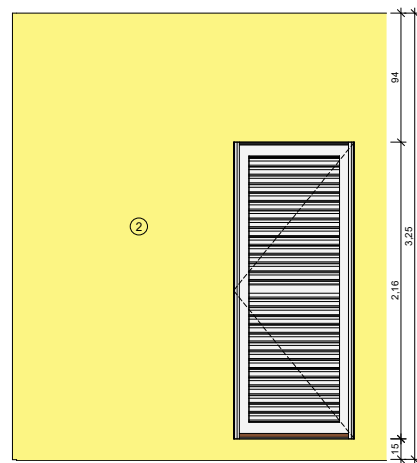

4 VISTA LIXEIRA
ESCALA 1 : 25

LEGENDA	
01 - PINTURA EM TINTA ACRÍLICA FOSCA VERBRÁS NA COR BRANCO NEVE	
02 - PINTURA ORIGINAL DA EDIFICAÇÃO	
03 - REVESTIMENTO CERÂMICO BRANCO, dim. 10x10 cm, COM REJUNTE NA COR BRANCA	
FORRO	
1 FORRO DE GESSO	
2 FORRO MINERAL	
REVESTIMENTOS E PINTURAS	
1 REVESTIMENTO CERÂMICO BRANCO, dim.: 10x10cm, COM REJUNTE NA COR BRANCA, NA ALTURA DE 1,50m; POSTERIORMENTE ATÉ O TETO. PINTURA EM TINTA ACRÍLICA FOSCA VERBRÁS OU SIMILAR NA COR BRANCO NEVE. ref. 1600/1400 PARA INTERIORES.	
2 REVESTIMENTO CERÂMICO BRANCO ATÉ O TETO, dim.: 10x10cm, COM REJUNTE NA COR BRANCA.	
3 PINTURA EM TINTA ACRÍLICA FOSCA VERBRÁS NA COR BRANCO NEVE, ref. 1600/1400 PARA INTERIORES.	
4 PINTURA EXTERNA ORIGINAL DA EDIFICAÇÃO	
PISO	
1 GRANILITE AREIA, COM JUNTA DE DILATAÇÃO 1x1m	
2 CERÂMICA BRANCA, dim.: 40x40cm	
3 BLOCO INTERTRAVADO, COR CINZA	
4 PISO CIMENTADO	

		GOVERNO DO ESTADO DO PIAUÍ	
		SEDUC - SECRETARIA DE ESTADO DA EDUCAÇÃO	
DEPARTAMENTO: Gerência de Arquitetura e Engenharia		DESENH O: ARQ	
TÍTULO DO PROJETO: C. C. L. Monsenhor Antônio Sampaio			
ENDEREÇO DO SERVIÇO: Conj. Broderviller, Sabiazal, CEP:64216-700		PRANCHA: 15/16	
MUNICÍPIO: Parnaíba - PI	ZONA: Urbana		ESCALA: 1 : 25
TIPO DE PROJETO: Reforma e Ampliação			
LEVANTAMENTO REALIZADO POR: Dominique de Oliveira Moura, CREA 1916596924			
ARQUITETO DO PROJETO DE REFORMA: Maria Tereza Vilar C. de Elias	REGISTRO CAU: A177680-0	EMPRESA: Dasos Engenharia LTDA CNPJ 40.194.381/0001-01	
COORDENADORAS DO PROJETO: Paula Luz Tavares: CREA 1917721161 / Maria Tereza Vilar: CAU A177680-0			
DATA: 09/04/2020	FASE: Projeto Básico	DESENHO: Autor	
TÍTULO DO DESENHO: DETALHE COZINHA E LIXO			

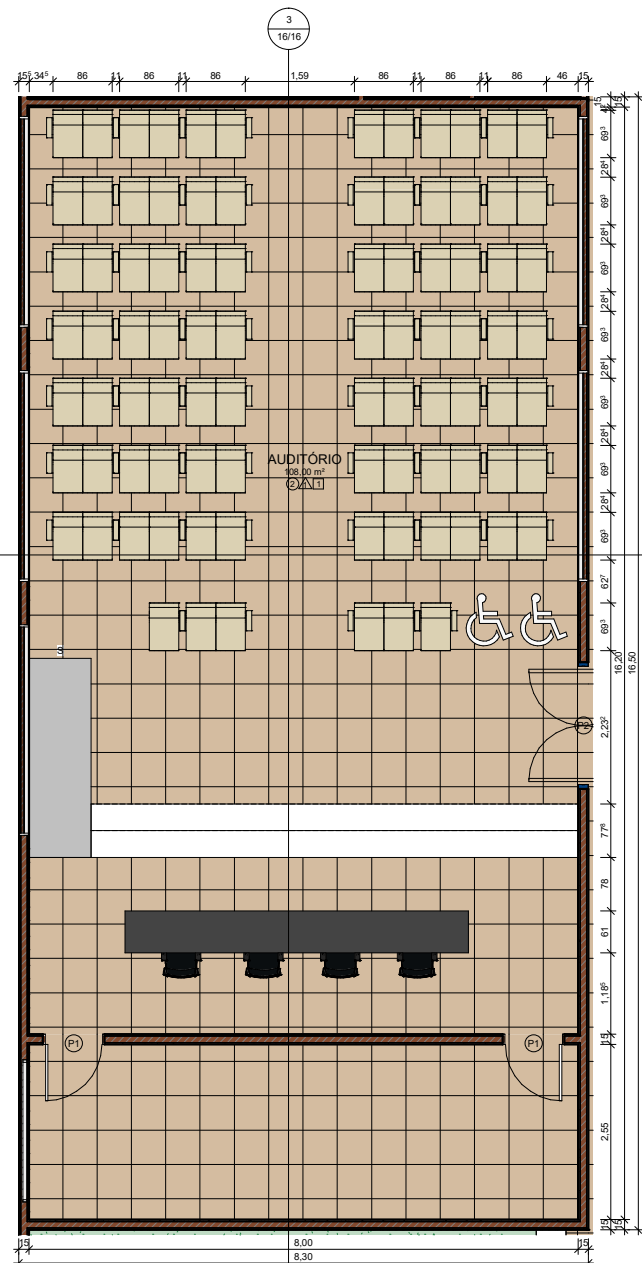

1 DETALHAMENTO AUDITÓRIO
ESCALA 1:50

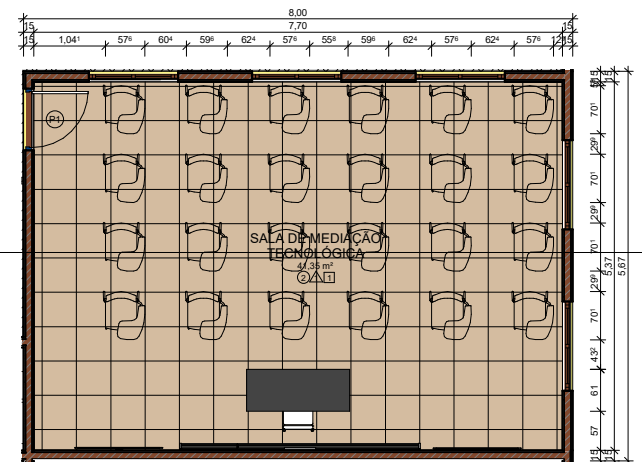

4 DETALHAMENTO SALA DE MEDIAÇÃO TECNOLÓGICA
ESCALA 1:50

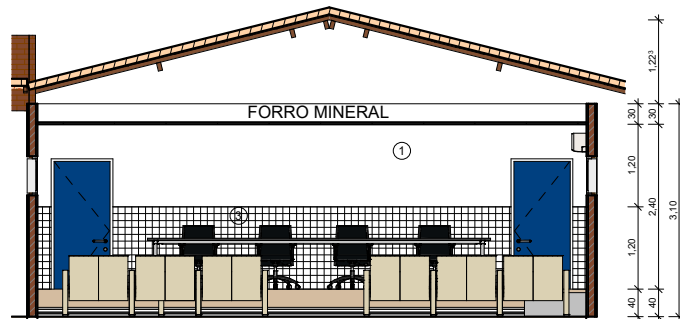

2 VISTA AUDITÓRIO 1
ESCALA 1:50

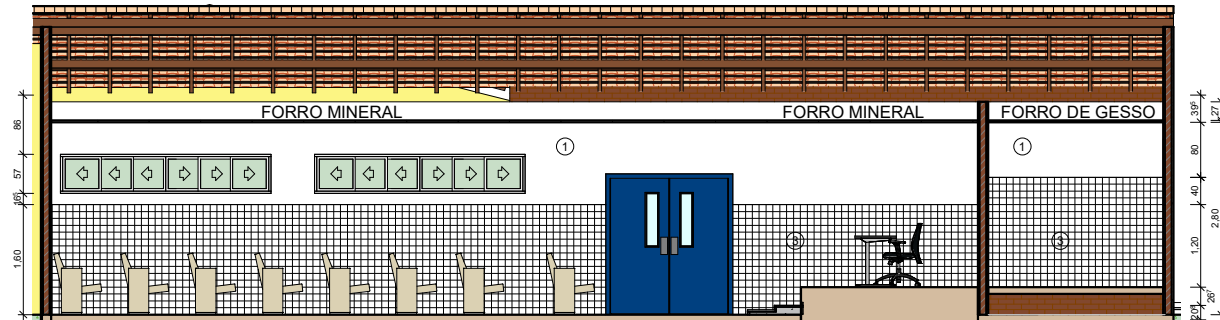

3 VISTA AUDITORIO 2
ESCALA 1:50

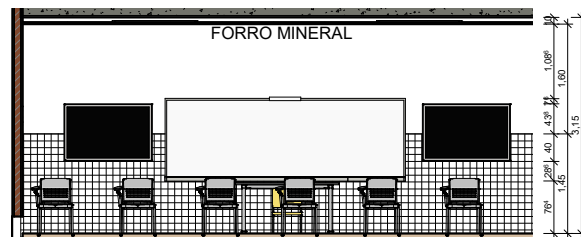

5 VISTA SALA DE MEDIAÇÃO TECNOLÓGICA
ESCALA 1:50

OBSERVAÇÃO:
- POR SE TRATAR DE UMA EDIFICAÇÃO COM CARACTERÍSTICAS HISTÓRICAS,
OS PADRÕES ORIGINAIS DA EDIFICAÇÃO DEVEM CONSERVADOS, TAIS COMO:
PORTAS, JANELAS, CORES E FACHADAS;

LEGENDA	
01 - PINTURA EM TINTA ACRÍLICA FOSCA VERBRÁS NA COR BRANCO NEVE	
02 - PINTURA ORIGINAL DA EDIFICAÇÃO	
03 - REVESTIMENTO CERÂMICO BRANCO, dim. 10x10 cm, COM REJUNTE NA COR BRANCA	
FORRO	
1 FORRO DE GESSO	
2 FORRO MINERAL	
REVESTIMENTOS E PINTURAS	
1 REVESTIMENTO CERÂMICO BRANCO, dim.: 10x10cm, COM REJUNTE NA COR BRANCA, NA ALTURA DE 1,50m; POSTERIORMENTE ATÉ O TETO. PINTURA EM TINTA ACRÍLICA FOSCA VERBRÁS OU SIMILAR NA COR BRANCO NEVE. ref. 1600/1400 PARA INTERIORES.	
2 REVESTIMENTO CERÂMICO BRANCO ATÉ O TETO, dim.: 10x10cm, COM REJUNTE NA COR BRANCA.	
3 PINTURA EM TINTA ACRÍLICA FOSCA VERBRÁS NA COR BRANCO NEVE, ref. 1600/1400 PARA INTERIORES.	
4 PINTURA EXTERNA ORIGINAL DA EDIFICAÇÃO	
PISO	
1 GRANILITE AREIA, COM JUNTA DE DILATAÇÃO 1x1m	
2 CERÂMICA BRANCA, dim.: 40x40cm	
3 BLOCO INTERTRAVADO, COR CINZA	
4 PISO CIMENTADO	

		GOVERNO DO ESTADO DO PIAUÍ	
Piauí GOVERNO DO ESTADO		SEDUC - SECRETARIA DE ESTADO DA EDUCAÇÃO	
DEPARTAMENTO: Gerência de Arquitetura e Engenharia		DESENH O: ARQ	
TÍTULO DO PROJETO: C. C. L. Monsenhor Antônio Sampaio			
ENDEREÇO DO SERVIÇO: Conj. Broderviller, Sabiazal, CEP:64216-700		PRANCHA: 16/16	
MUNICÍPIO: Parnaíba - PI	ZONA: Urbana		
TIPO DE PROJETO: Reforma e Ampliação		ESCALA: 1 : 50	
LEVANTAMENTO REALIZADO POR: Dominique de Oliveira Moura, CREA 1916596924		DATA DA VISITA: 20/01/2021	
ARQUITETO DO PROJETO DE REFORMA: Maria Tereza Vilar C. de Elias	REGISTRO CAU: A177680-0	EMPRESA: Dasos Engenharia LTDA CNPJ 40.194.381/0001-01	
COORDENADORAS DO PROJETO: Paula Luz Tavares: CREA 1917721161 / Maria Tereza Vilar: CAU A177680-0			
DATA: 09/04/2020	FASE: Projeto Básico	DESENHO: Autor	
TÍTULO DO DESENHO: DETALHE AUDITÓRIO E SALA MEDIAÇÃO TECNOLÓGICA			