

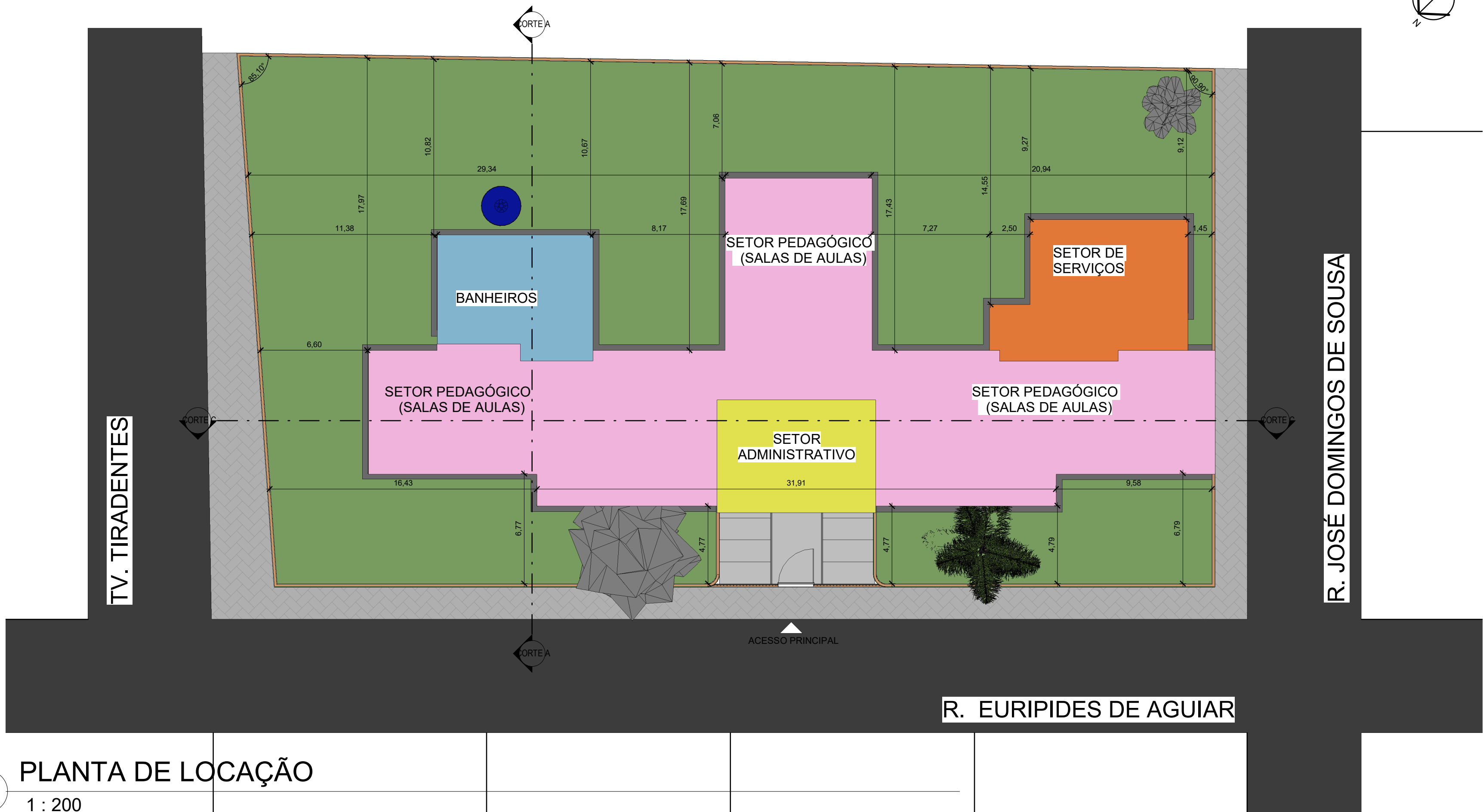



1 LOCALIZAÇÃO  
S/ Escala

2 PLANTA DE SITUAÇÃO  
1 : 500



3 PLANTA DE LOCAÇÃO  
1 : 200

LEGENDA DAS EDIFICAÇÕES		
ITEM	DISCRIMINAÇÃO	ÁREA (m²)
SETOR ADMINISTRATIVO	HALL DE ENTRADA, DIRETORIA, SECRETARIA, ÁTRIO	51,94 m²
SETOR PEDAGÓGICO	03 SALAS DE AULAS, LABORATÓRIO DE INFORMÁTICA, SALA DE MULTIMEIOS, SALA EXTRA, SALA MULTIFUNCIONAL	298,37 m²
SETOR DE SERVIÇOS	CANTINA, DEPÓSITO DE ALIMENTOS, DEPÓSITO EXTERNO, CIRCULAÇÃO	54,34 m²
QUADRO DE ÁREAS		
DESCRIÇÃO		ÁREA (m²)
ÁREA DO TERRENO		1.871,74 m²
ÁREA TOTAL CONSTRUÍDA		624,69 m²
ÍNDICES		
TAXA DE OCUPAÇÃO		33,37 %
ÍNDICE DE APROVEITAMENTO		0,39



FADEX  
FUNDAÇÃO CULTURAL E DE FOMENTO À PESQUISA, ENSINO, EXTENSÃO E INOVAÇÃO



EDUCAÇÃO  
Secretaria de Estado da Educação / SEDUC



PIAÚI  
GOVERNO DO ESTADO

PROJETO: PROJETO DE REFORMA DA U. E. ZEZITA SAMPAIO

PROJETO TIPO: PROJETO DE INFRAESTRUTURA EDUCACIONAL

PROPRIETÁRIO:

NOME DO PROPRIETÁRIO  
CPF.:

AUTOR DO PROJETO: Ana Karolyne Liberato  
ARQUITETO / ENGENHEIRO  
CAU / CREA

RESPONSÁVEL TÉCNICO:

ARQUITETO / ENGENHEIRO  
CAU / CREA

APROVAÇÕES:

OBSERVAÇÕES:

COORDENAÇÃO:  
FADEX - Fundação Cultural e de Fomento à Pesquisa, Ensino, Extensão e Inovação

RESPONSÁVEL TÉCNICO:  
-

PROPRIETÁRIO:  
GOVERNO DO PIAÚI

ENDEREÇO:  
BURITI DOS MONTES/ PI

DESENHISTA:  
Autor

REVISÃO:

DATA:  
04/21/21

ESCALA:  
Como indicado

FORMATO:  
A1 (841 x 594)

CONTEÚDO:  
PLANTA DE LOCAÇÃO/SITUAÇÃO



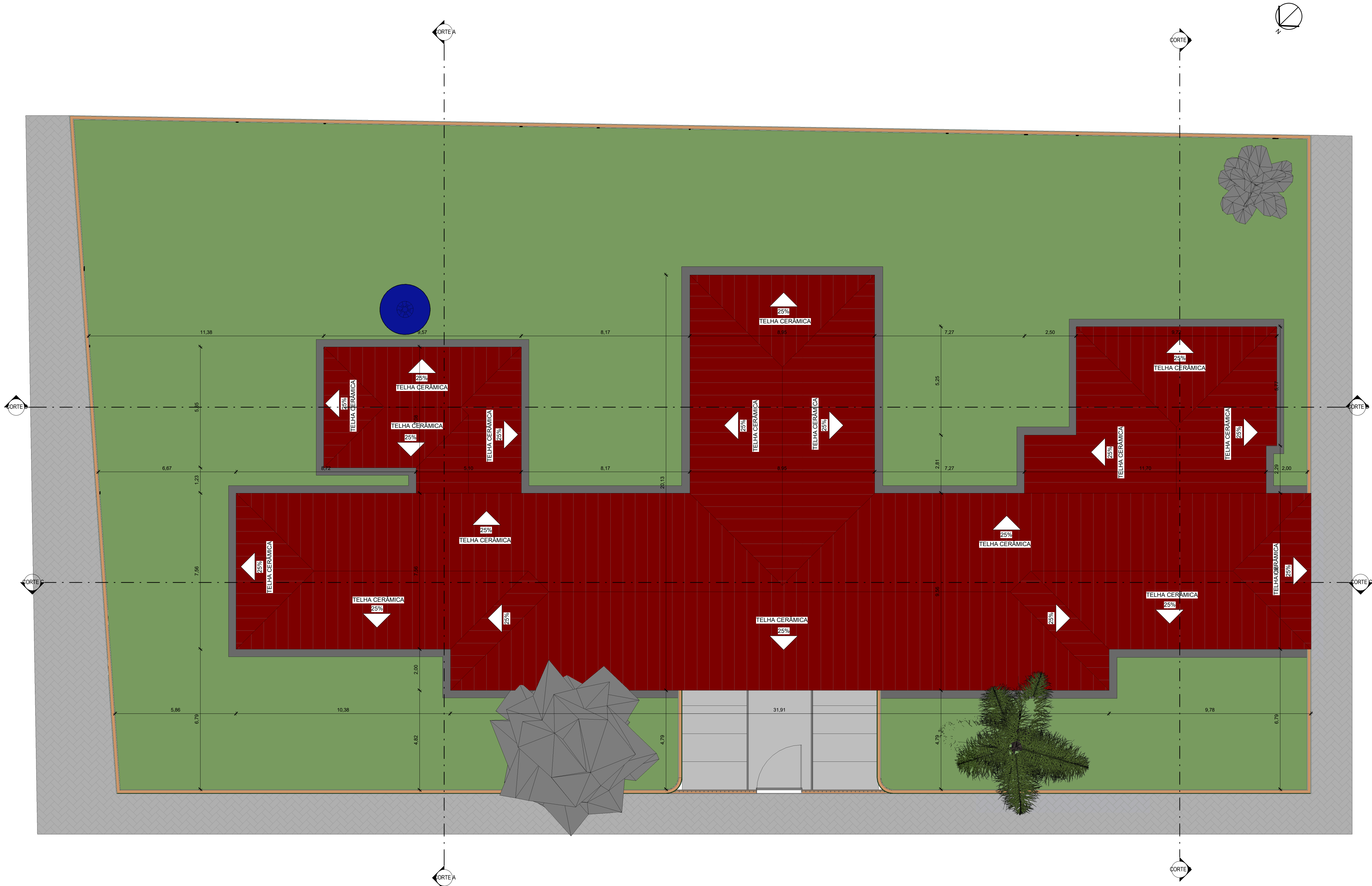

4 PLANTA DE COBERTURA  
1 : 100

QUADRO DE ÁREAS

DESCRIÇÃO	ÁREA (m²)
ÁREA DO TERRENO	1.871,74 m²
ÁREA TOTAL CONSTRUÍDA	624,69 m²

ÍNDICES

TAXA DE OCUPAÇÃO	33,37 %
ÍNDICE DE APROVEITAMENTO	0,39

OBSERVAÇÕES

A COBERTURA NECESSITA DE REPAROS EM ALGUNS PONTOS E A AVALIAÇÃO E VERIFICAÇÃO DEVERÁ SER FEITA IN LOCO. QUANTO AS PATOLOGIAS, ONDE HOUVER EFLORESCÊNCIA E MOFO DEVERÁ SER FEITA A IMPERMEABILIZAÇÃO. PARA AS DEMAIS PATOLOGIAS DEVERÃO SER FEITOS QUAISQUER OUTROS SERVIÇOS NECESSÁRIOS PARA QUE NÃO PERSISTAM ESTAS PATOLOGIAS.

É IMPORTANTE QUE A EQUIPE RESPONSÁVEL PELA OBRA DE REFORMA DESTA EDIFICAÇÃO VERIFIQUE SE OS ELEMENTOS EXISTENTES A SEREM MANTIDOS AINDA SE ENCONTRAM EM BOM ESTADO DE CONSERVAÇÃO NO MOMENTO DA EXECUÇÃO DA OBRA DE REFORMA, POIS CASO ENCONTREM-SE DANIFICADOS, PRECISARÃO SER OBJETOS DE REFORMA OU SUBSTITUIÇÃO.

ALÉM DISSO, TODAS AS MEDIDAS DEVERÃO SER CONFERIDAS IN LOCO, POIS PODE HAVER DIVERGÊNCIAS ENTRE AS MEDIDAS. UMA VEZ QUE A MEDIÇÃO NÃO FOI REALIZADA PELO MESMO PROFISSIONAL QUE DESENVOLVEU O PROJETO DE REFORMA DA EDIFICAÇÃO.



FADEX

FUNDAÇÃO CULTURAL E DE FORMENTO À PESQUISA, ENSINO, EXTENSÃO E INOVAÇÃO



EDUCAÇÃO

Secretaria de Estado da Educação / SEDUC



PIAÚI

GOVERNO DO ESTADO

PROJETO: PROJETO DE REFORMA DA U. E. ZEZITA SAMPAIO

PROJETO TIPO: PROJETO DE INFRAESTRUTURA EDUCACIONAL

PROPRIETÁRIO:

NOME DO PROPRIETÁRIO  
CPF.:

AUTOR DO PROJETO: Ana Karolyne Liberato  
ARQUITETO / ENGENHEIRO  
CAU / CREA

RESPONSÁVEL TÉCNICO:   
ARQUITETO / ENGENHEIRO  
CAU / CREA

APROVAÇÕES:

OBSERVAÇÕES:

COORDENAÇÃO:

FADEX - Fundação Cultural e de Formento à Pesquisa, Ensino, Extensão e Inovação

RESPONSÁVEL TÉCNICO:

-

PROPRIETÁRIO:

GOVERNO DO PIAÚI

ENDEREÇO:

BURITI DOS MONTES/ PI

DESENHISTA:

Autor

REVISÃO:

DATA:

05/05/21

ESCALA:

1 : 100

FORMATO:

A1 (841 x 594)

CONTEÚDO:

PLANTA DE COBERTURA

02/10



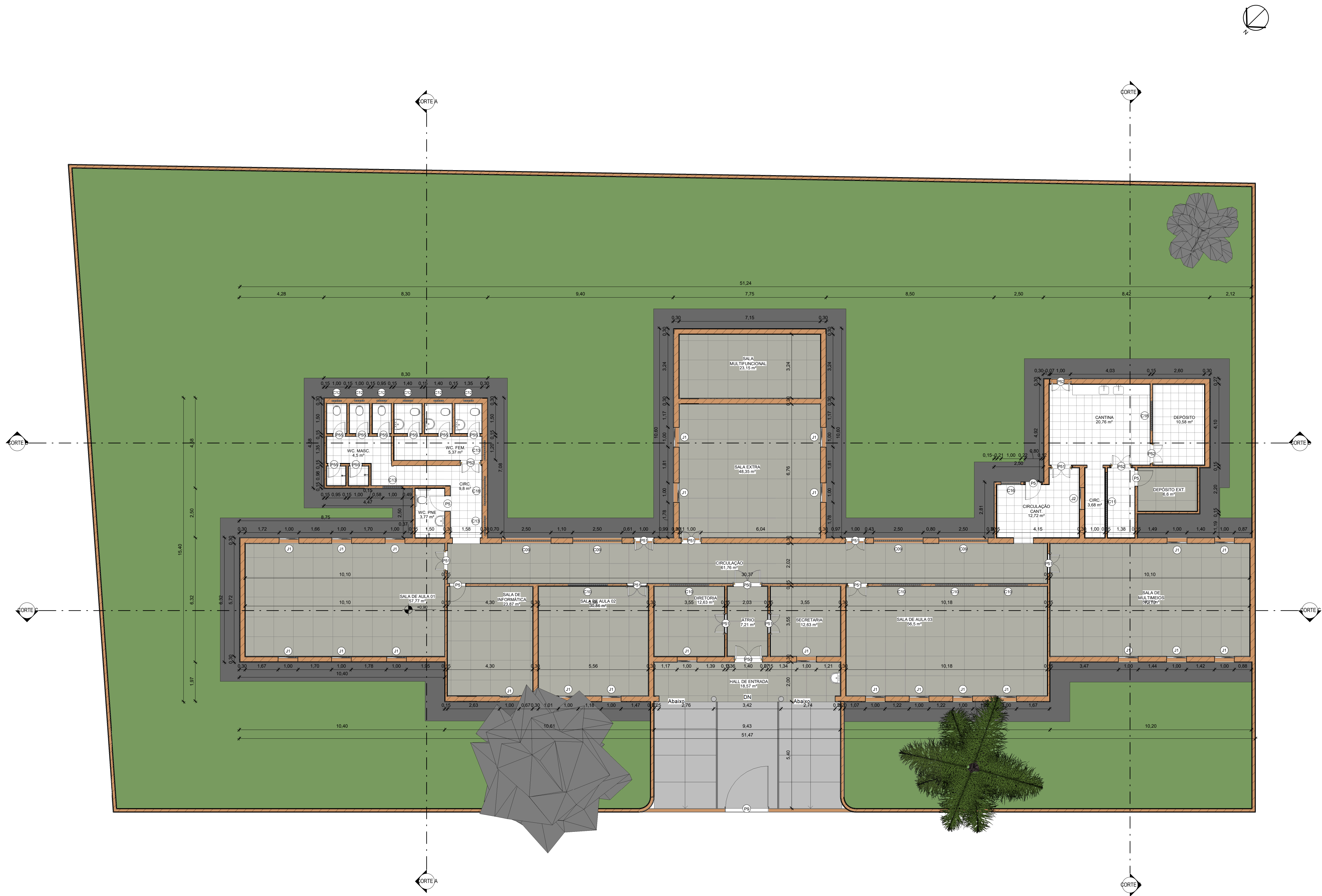

5 PLANTA BAIXA DO LEVATAMENTO  
1 : 100

PORTAS				
CÓDIGO	DIMENSÕES (m)		DESCRIÇÃO	QUANT.
	LARGURA	ALTURA		
P5	0,80	1,95	As portas em metalon, tipo abrir com 1 folha no cor. ausl.	02
P9	1,40	2,10	Portas em metalon, tipo abrir com 2 folhas, localizadas no acesso principal do escoto.	01
P50	1,00	2,10	Portas em madeira, tipo abrir com duas folhas, no cor. ausl.	02
P51	0,80	2,10	Portas em madeira, tipo abrir com duas folhas, no cor. ausl.	10
P52	1,00	2,10	Portas em madeira, tipo abrir com duas folhas, no cor. ausl.	04
P55	0,60	2,10	Portas em madeira, tipo abrir com duas folhas, no cor. ausl.	08

JANELAS				
CÓDIGO	DIMENSÕES (m)		DESCRIÇÃO	QUANT.
	LARGURA	ALTURA		
J1	0,93	1,23	De abrir de 2 folhas em madeira, pintado cor ausl.	24
J2	1,05	1,05	De abrir de 2 folhas em madeira, pintado cor ausl.	01

COBOGÓS				
CÓDIGO	DIMENSÕES (m)		DESCRIÇÃO	QUANT.
	LARGURA	ALTURA		
C09	2,50	2,00	1,30	04
C10	2,00	0,50	1,75	05
C11	3,00	0,50	1,30	01
C12	0,50	0,50	1,60	06
C13	1,00	0,50	1,60	03
C16	1,00	1,00	0,80	01
C18	1,50	0,50		02



FADEX  
FUNDAÇÃO CULTURAL E DE FORMENTO À PESQUISA, ENSINO, EXTENSÃO E INOVAÇÃO



EDUCAÇÃO  
Secretaria de Estado  
da Educação / SEDUC



PIAÚÍ  
GOVERNO DO ESTADO

PROJETO: PROJETO DE REFORMA DA U. E. ZEZITA SAMPAIO

PROJETO TIPO: PROJETO DE INFRAESTRUTURA EDUCACIONAL

PROPRIETÁRIO:

NOME DO PROPRIETÁRIO  
CPF.:

AUTOR DO PROJETO: Ana Karolyne Liberato  
ARQUITETO / ENGENHEIRO  
CAU / CREA

RESPONSÁVEL TÉCNICO:   
ARQUITETO / ENGENHEIRO  
CAU / CREA

APROVAÇÕES:

OBSERVAÇÕES:

COORDENAÇÃO:  
FADEX - Fundação Cultural e de Formento à Pesquisa, Ensino, Extensão e Inovação

RESPONSÁVEL TÉCNICO:  
-

PROPRIETÁRIO:  
GOVERNO DO PIAÚÍ

ENDEREÇO:  
BURITI DOS MONTES/ PI

DESENHISTA:  
Autor

REVISÃO:

DATA:  
04/21/21

ESCALA:  
1 : 100

FORMATO:  
A1 (841 x 594)

CONTEÚDO:  
PLANTA BAIXA DO LEVANTAMENTO

03/10





LEGENDA	
	ALVENARIA A SER MANTIDA
	PISO A SER DEMOLIDO
	REVESTIMENTO A SER DEMOLIDO
	PISO A SER MANTIDO
	ESQUADRIAS A SUBSTITUIR
	ESQUADRIAS A SEREM MANTIDAS
OBSERVAÇÕES	
* AS JANELAS DANIFICADAS SERÃO SUBSTITUÍDAS POR JANELAS DE DIMENSÕES IGUAIS ÀS EXISTENTES.	
* AS PORTAS DANIFICADAS SERÃO SUBSTITUÍDAS POR PORTAS DE DIMENSÕES IGUAIS ÀS EXISTENTES.	
* AS ESQUADRIAS MANTIDAS DEVERÃO SER O PADRÃO DAS CORES	
* TODOS OS REVESTIMENTOS SERÃO DEMOLIDOS.	
* OS PISOS MANTIDOS DEVERÃO SER TODOS POLIDOS.	
* TODOS OS COBOGÓS SERÃO MANTIDOS E DEVERÃO RECEBER PINTURA NA COR BRANCO NEVE	
	<div><div>Secretaria de Estado da Educação / SEDUC</div></div> <div><div>GOVERNO DO ESTADO</div></div>
PROJETO: PROJETO DE REFORMA DA U. E. ZEZITA SAMPAIO	
PROJETO TIPO: PROJETO DE INFRAESTRUTURA EDUCACIONAL	
PROPRIETÁRIO: _____ NOME DO PROPRIETÁRIO CPF.: _____	
AUTOR DO PROJETO: Ana Karolyne Liberato ARQUITETO / ENGENHEIRO CAU / CREA _____	
RESPONSÁVEL TÉCNICO:  ARQUITETO / ENGENHEIRO CAU / CREA _____	
APROVAÇÕES:	
OBSERVAÇÕES:	
COORDENAÇÃO: FADEX - Fundação Cultural e de Fomento à Pesquisa, Ensino, Extensão e Inovação	
RESPONSÁVEL TÉCNICO: -	
PROPRIETÁRIO: GOVERNO DO PIAUÍ	
ENDEREÇO: BURITI DOS MONTES/ PI	
DESENHISTA: Autor	
REVISÃO:	
DATA: 05/10/21	
ESCALA: Como indicado	
FORMATO: A1 (841 x 594)	
CONTEÚDO: PLANTA BAIXA DE DEMOLIÇÃO	

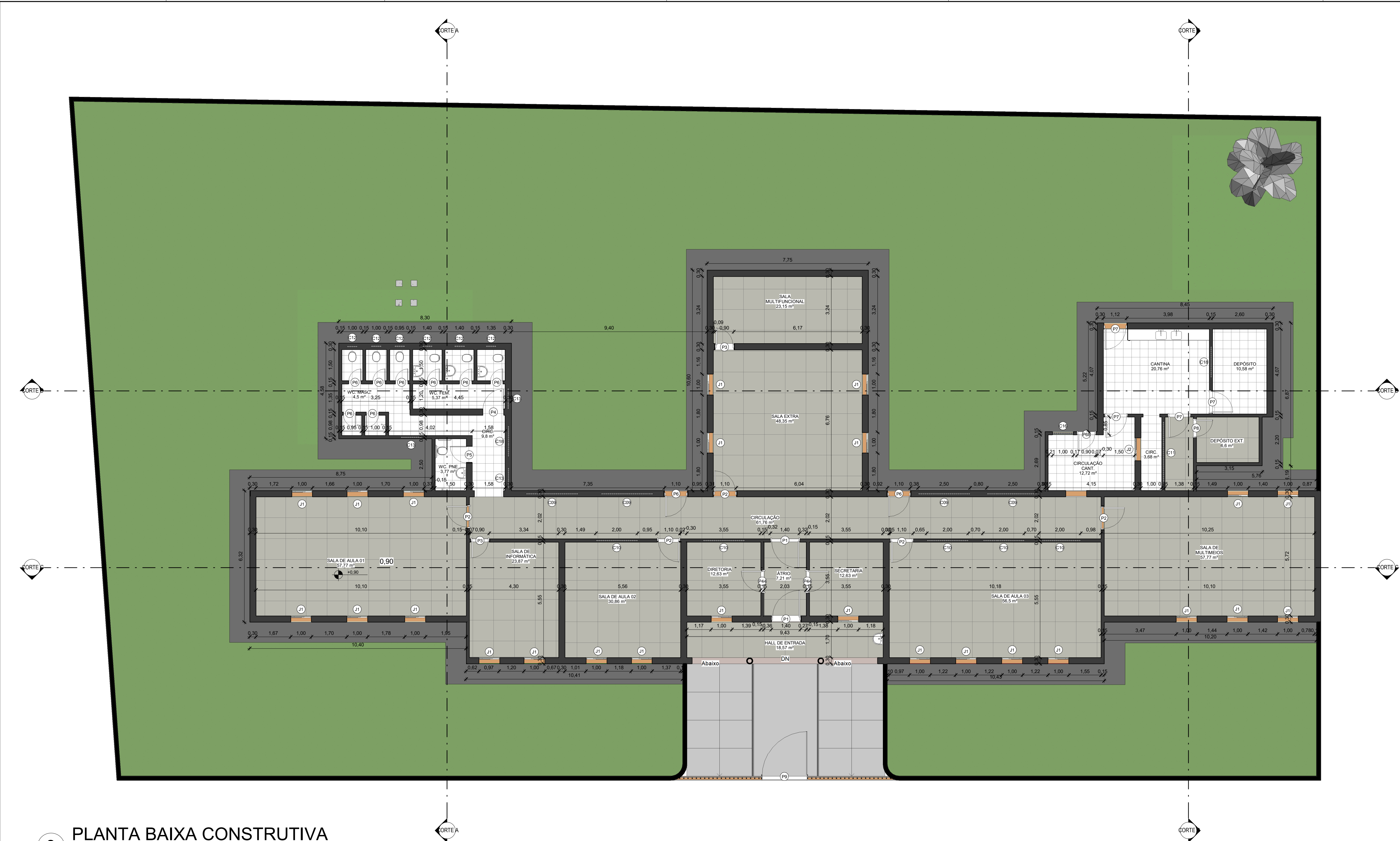



8 PLANTA BAIXA CONSTRUTIVA  
1 : 100

TABELA DE REVESTIMENTOS									
CÔMODOS		ESPECIFICAÇÕES			CÔMODOS		ESPECIFICAÇÕES		
ITEM	DESCRIÇÃO	PISO	FORRO	PAREDES	ITEM	DESCRIÇÃO	PISO	FORRO	PAREDES
01	HALL DE ENTRADA	GRANILITE	-	PINTURA EM TINTA ACRÍLICA VERBRÁS NA COR VERDE ÁGUA	08	CANTINA E DEPÓSITO	CERÂMICA BRANCA DIM.: 40x40 cm	FORRO DE GESSO PINTADO EM TINTA ACRILICA NA COR BRANCO NEVE	REVESTIMENTO CERÂMICO 10X10 BRANCO ATÉ 1.50 + UMA FAIXA DE REVESTIMENTO 10X10 VERDE FOLHA. TOTAL 1.60m DE ALTURA. ACIMA PINTURA EM TINTA ACRÍLICA VERBRÁS NA COR BRANCO NEVE
02	ÁTRIO	GRANILITE	FORRO DE GESSO PINTADO EM TINTA ACRILICA NA COR BRANCO NEVE	PINTURA EM TINTA ACRÍLICA VERBRÁS NA COR BRANCO GELO	09	CIRCULAÇÃO	EXISTENTE GRANILITE	-	PINTURA EM TINTA ACRÍLICA VERBRÁS NA COR BRANCO GELO
03	SECRETARIA	GRANILITE	FORRO DE GESSO PINTADO EM TINTA ACRILICA NA COR BRANCO NEVE	PINTURA EM TINTA ACRÍLICA VERBRÁS NA COR BRANCO GELO	10	DEPÓSITO EXTERNO	GRANILITE	FORRO DE GESSO PINTADO EM TINTA ACRILICA NA COR BRANCO NEVE	PINTURA EM TINTA ACRÍLICA VERBRÁS NA COR BRANCO GELO
04	DIRETORIA	GRANILITE	FORRO DE GESSO PINTADO EM TINTA ACRILICA NA COR BRANCO NEVE	PINTURA EM TINTA ACRÍLICA VERBRÁS NA COR BRANCO GELO	11	SALA DE INFORMÁTICA	EXISTENTE GRANILITE	FORRO MINERAL	REVESTIMENTO CERÂMICO 10X10 BRANCO ATÉ 1.50 + UMA FAIXA DE REVESTIMENTO 10X10 VERDE FOLHA. TOTAL 1.60m DE ALTURA. ACIMA PINTURA EM TINTA ACRÍLICA VERBRÁS NA COR BRANCO NEVE
05	B.W.C FEMININO E B.W.C. MASCULINO	CERÂMICA BRANCA DIM.: 40x40 cm	FORRO DE GESSO PINTADO EM TINTA ACRILICA NA COR BRANCO NEVE	PAREDE REVESTIDA EM CERÂMICA DIM.: 10x10 cm - NA COR BRANCA COM REJUNTE BRANCO	12	SALA MULTIMEIOS	GRANILITE	FORRO MINERAL	REVESTIMENTO CERÂMICO 10X10 BRANCO ATÉ 1.50 + UMA FAIXA DE REVESTIMENTO 10X10 VERDE FOLHA. TOTAL 1.60m DE ALTURA. ACIMA PINTURA EM TINTA ACRÍLICA VERBRÁS NA COR BRANCO NEVE
06	W.C. PNE FEMININO E W.C PNE MASCULINO	CERÂMICA BRANCA DIM.: 40x40 cm	FORRO DE GESSO PINTADO EM TINTA ACRILICA NA COR BRANCO NEVE	PAREDE REVESTIDA EM CERÂMICA DIM.: 10x10 cm - NA COR BRANCA COM REJUNTE BRANCO	13	SALAS DE AULAS DE 1 A 3	GRANILITE	FORRO DE GESSO PINTADO EM TINTA ACRILICA NA COR BRANCO NEVE	REVESTIMENTO CERÂMICO 10X10 BRANCO ATÉ 1.50 + UMA FAIXA DE REVESTIMENTO 10X10 VERDE FOLHA. TOTAL 1.60m DE ALTURA. ACIMA PINTURA EM TINTA ACRÍLICA VERBRÁS NA COR BRANCO NEVE
07	CIRCULAÇÃO CANT.	CERÂMICA BRANCA DIM.: 40x40 cm	FORRO DE GESSO PINTADO EM TINTA ACRILICA NA COR BRANCO NEVE	REVESTIMENTO CERÂMICO 10X10 BRANCO ATÉ 1.50 + UMA FAIXA DE REVESTIMENTO 10X10 VERDE FOLHA. TOTAL 1.60m DE ALTURA. ACIMA PINTURA EM TINTA ACRILICA VERBRÁS NA COR BRANCO NEVE	14	SALA MULTIFUNCIONAL	GRANILITE	FORRO DE GESSO PINTADO EM TINTA ACRILICA NA COR BRANCO NEVE	REVESTIMENTO CERÂMICO 10X10 BRANCO ATÉ 1.50 + UMA FAIXA DE REVESTIMENTO 10X10 VERDE FOLHA. TOTAL 1.60m DE ALTURA. ACIMA PINTURA EM TINTA ACRÍLICA VERBRÁS NA COR BRANCO NEVE

PORTAS				
CÓDIGO	DIMENSÕES (m)		DESCRIÇÃO	QUANT.
	LARGURA	ALTURA		
P1	1,40	2,10	Porta em metalão, tipo abe, espessura de 3 cm, estrutura em perfil de metalão.	02
P2	1,00	2,10	As portas em metalão, tipo abe com 1 folha, localizadas nos ambientes do setor docente, espessura mínima de 3 cm, cor verde limbo venturo.	05
P3	0,80	2,10	As portas em metalão, tipo abe com 1 folha, localizadas nos ambientes do setor docente, espessura mínima de 3 cm, cor verde limbo venturo.	02
P4	1,00	2,10	As portas em metalão, tipo abe com 1 folha, localizadas nos ambientes do setor docente, espessura mínima de 3 cm, cor azul mar venturo.	01
P5	0,80	1,95	As portas em metalão, tipo abe com 1 folha, localizadas nos banheiros, espessura mínima de 3 cm, cor azul mar venturo.	05
P6	0,60	2,10	As portas em metalão, tipo abe com 1 folha, localizadas nos banheiros, espessura mínima de 3 cm, cor azul mar venturo.	08
P6	1,00	2,10	As portas em metalão, tipo abe com 1 folha, localizadas nos ambientes da sala de serviços, espessura mínima de 3 cm, cor verde venturo.	02
P7	1,00	2,10	As portas em metalão, tipo abe com 1 folha, localizadas nos ambientes da sala de serviços, espessura mínima de 3 cm, cor verde venturo.	04
P8	0,80	2,10	As portas em metalão, tipo abe com 1 folha, localizadas nos ambientes da sala de serviços, espessura mínima de 3 cm, cor verde venturo.	01
P9	1,40	2,10	Porta em metalão, tipo abe com 2 folhas, localizada no acesso principal da escola, espessura mínima de 3 cm, cor verde venturo.	01
JANELAS				
CÓDIGO	DIMENSÕES (m)		DESCRIÇÃO	QUANT.
	LARGURA	ALTURA		
J1	0,93	1,23	De cor de 2 folhas em alumínio e vidro temperado incolor, pintado cor branco neve, com grade executado na própria estrutura, rebatido em perfil cing ardentor.	24
J2	1,05	1,05	De cor de 2 folhas em alumínio e vidro temperado incolor, pintado cor branco neve, com grade executado na própria estrutura, rebatido em perfil cing ardentor.	01
COBOGÓS				
CÓDIGO	DIMENSÕES (m)		DESCRIÇÃO	QUANT.
	LARGURA	ALTURA		
C09	2,50	2,00	1,30	04
C10	2,00	0,50	1,75	05
C11	3,00	0,50	1,30	01
C12	0,50	0,50	1,60	06
C13	1,00	0,50	1,60	03
C16	1,00	1,00	0,80	01
C18	1,50	0,50	1,50	02
OBS: OS COBOGÓS DEVERÃO SER MANTIDOS, CASO PERMANEÇAM BEM CONSERVADOS ATÉ O FINAL DA OBRA DE REFORMA DA EDIFICAÇÃO, E DEVERÃO SER REVESTIDOS COM PINTURA NA COR BRANCO NEVE VERBRÁS OU SIMILAR, CASO CONTRÁRIO DEVERÃO SER SUBSTITUÍDOS POR UMA JANELA DE IGUAIS DIMENSÕES				
<div><div><div><div>FADEX FUNDAÇÃO CULTURAL E DE FORMENTO À PESQUISA, ENSINO, EXTENSÃO E INOVAÇÃO</div></div><div><div><div>EDUCAÇÃO Secretaria de Estado da Educação / SEDUC</div></div><div><div><div>PIAUI GOVERNO DO ESTADO</div></div></div></div><div>PROJETO: PROJETO DE REFORMA DA U. E. ZEZITA SAMPAIO</div><div>PROJETO TIPO: PROJETO DE INFRAESTRUTURA EDUCACIONAL</div><div>PROPRIETÁRIO: NOME DO PROPRIETÁRIO CPF.:</div><div>AUTOR DO PROJETO: Ana Karolyne Liberato ARQUITETO / ENGENHEIRO CAU / CREA</div><div>RESPONSÁVEL TÉCNICO: ARQUITETO / ENGENHEIRO CAU / CREA</div><div>APROVAÇÕES:</div><div>OBSERVAÇÕES:</div><div>COORDENAÇÃO: FADEX - Fundação Cultural e de Formento à Pesquisa, Ensino, Extensão e Inovação RESPONSÁVEL TÉCNICO: - PROPRIETÁRIO: GOVERNO DO PIAUÍ ENDEREÇO: BURITI DOS MONTES/ PI DESENHISTA: Autor REVISÃO: DATA: 04/21/21 ESCALA: 1 : 100 FORMATO: A1 (841 x 594) CONTEÚDO: PLANTA BAIXA CONSTRUTIVA</div><div>05/10</div></div></div>				



9 PLANTA BAIXA DE LAYOUT

1 : 100

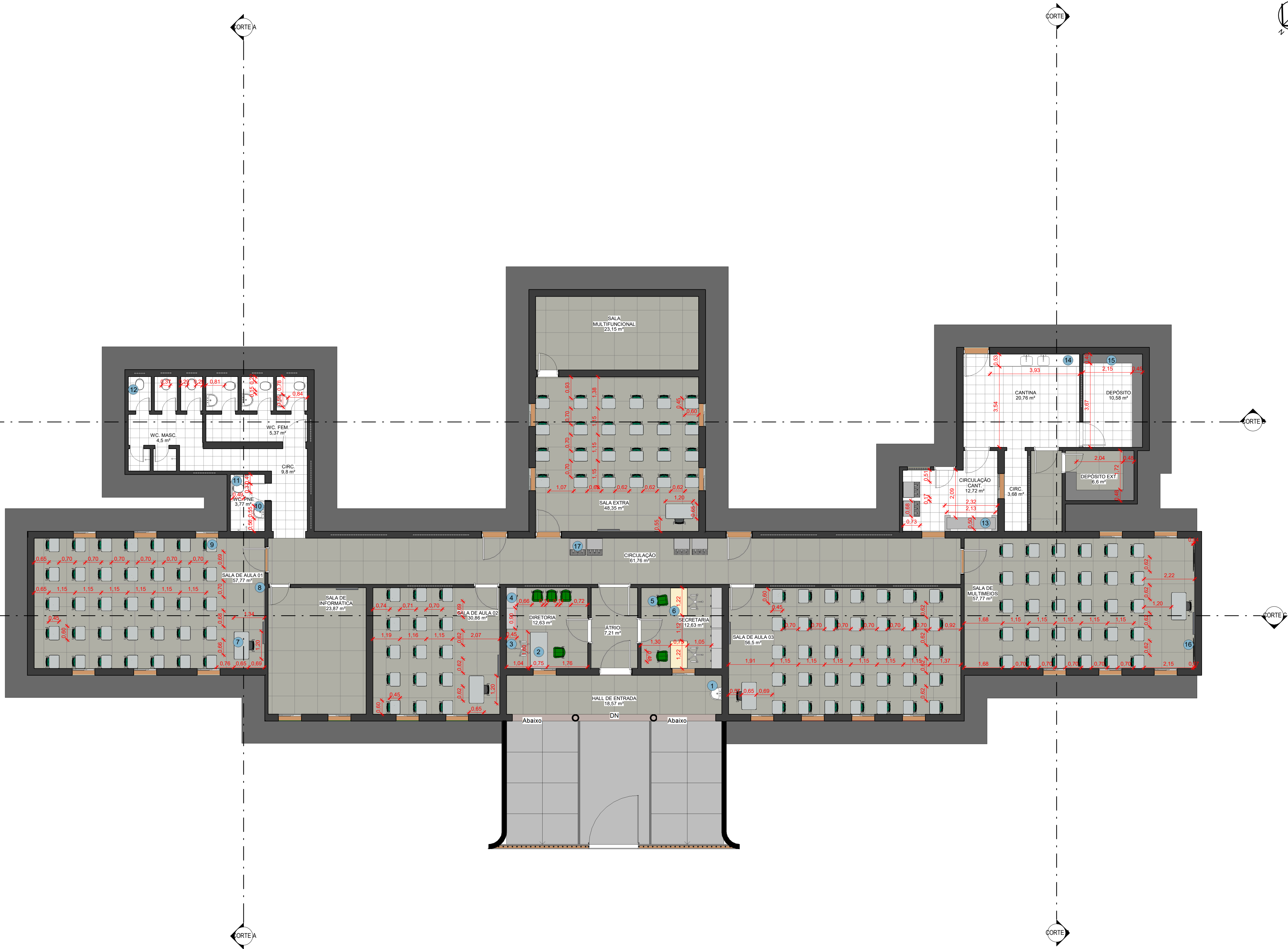

- ### ESPECIFICAÇÕES
- 1 LAVATÓRIO COLUNA DECA BELLE EPOQUE, COR BRANCO GELO
  - 2 MESA COM TAMPO EM MDP MONTADA SOBRE ESTRUTURA METÁLICA, DOTADA DE PAINEL FRONTAL EM MDP.
  - 3 CADEIRA GIRATÓRIA ESTOFADA, COM APOIA-BRÇOS REGULÁVEIS E RODÍZIOS, DOTADA DE MECANISMO AMORTECEDOR E REGULADOR DO ASSENTO E DO ENCOSTO.
  - 4 ARMÁRIO DE AÇO, COM 1600MM DE ATURA, DIVIDIDO VERTICALMENTE EM 2 COMPARTIMENTOS POR MEIO DE DIVISÓRIAS COM PORTAS INDEPENDENTES
  - 5 CADEIRA INDIVIDUAL EMPILHÁVEL COM ASSENTO E ENCOSTO EM POLIPROPILENO INJETADO, MONTADOS SOBRE ESTRUTURA TUBULAR DE AÇO
  - 6 MESA DE INFORMATICA COM CONECTORES
  - 7 CONJUNTO MESA/CADEIRA PARA PROFESSOR
  - 8 QUADRO EM PAINEL MDF, QUADRICULADO, DOTADO DE SUPORTES DE FIXAÇÃO E CALHA METÁLICA, ACOMPANHADO DE APAGADOR E CANETAS.
  - 9 CONJUNTO PARA ALUNOS - TAMANHO 05
  - 10 LAVATÓRIO SUSPENSO MÁSTER DE CANTO COM MESA DE CUBA SUSPENSÃO COD. L76.17, NA COR BRANCA DECA SIMILAR
  - 11 BARRAS DE APOIO EM AÇO INOX, MEDIDAS E MODELOS DETERMINADOS NOS DETALHAMENTOS DOS BANHEIROS, EM CONFORMIDADE ÀS NORMAS DA ABNT
  - 12 BACIA SANITÁRIA DECA RAVENA BRANCO GELO, REF. P9.17
  - 13 BANCO PRÉ-FABRICADO DE CONCRETO
  - 14 BANCADA COM CUBA PARA LAVAGEM DE PANEAS: MONOCOMANDO DE COZINHA, COM BICA MÓVEL E MANGUEIRA EXTENSÍVEL, TIPO GOURMET, CÔD. 2280C, REF. DECA OU EQUIVALENTE
  - 15 PRATELEIRAS EM GRANITO
  - 16 SMART TV 60 POLEGADAS
  - 17 BEBEDOURO INDUSTRIAL



PROJETO: PROJETO DE REFORMA DA U. E. ZEZITA SAMPAIO

PROJETO TIPO: PROJETO DE INFRAESTRUTURA EDUCACIONAL

PROPRIETÁRIO: NOME DO PROPRIETÁRIO  
CPF.:  
AUTOR DO PROJETO: Ana Karolyne Liberato  
ARQUITETO / ENGENHEIRO  
CAU / CREA:  
RESPONSÁVEL TÉCNICO: Eng. Civil  
CAU / CREA:

APROVAÇÕES:

OBSERVAÇÕES:

COORDENAÇÃO:  
FADEX - Fundação Cultural e de Fomento à Pesquisa, Ensino, Extensão e Inovação

RESPONSÁVEL TÉCNICO:  
-

PROPRIETÁRIO:  
GOVERNO DO PIAUÍ

ENDEREÇO:  
BURITI DOS MONTES/ PI

DESENHISTA:  
Autor

REVISÃO:

DATA:  
04/28/21







ESCALA:  
1 : 100

FORMATO:  
A1 (841 x 594)

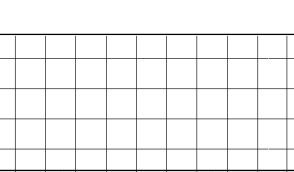
CONTEÚDO:  
PLANTA BAIXA E DE LAYOUT

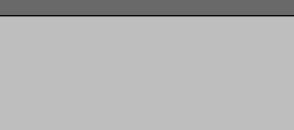



	CERÂMICA BRANCA 40x40cm
	GRANILITE AREIA 1x1m
	CIMENTADO ÁSPERO
	CONCRETO MOLDADO IN LOCO
<div>OBSERVAÇÕES</div> <div>* OS PISOS EXISTENTES, MEDIANTE SEU ESTADO DE CONSERVAÇÃO, DEVEM SOFRER REPAROS PARA SUA MELHORIA.</div>	
	 
PROJETO: PROJETO DE REFORMA DA U. E. ZEZITA SAMPAIO	
PROJETO TIPO: PROJETO DE INFRAESTRUTURA EDUCACIONAL	
<div>PROPRIETÁRIO: _____</div> <div>NOME DO PROPRIETÁRIO</div> <div>CPF.: _____</div> <div>AUTOR DO PROJETO: Ana Karolyne Liberato</div> <div>ARQUITETO / ENGENHEIRO</div> <div>CAU / CREA _____</div> <div>RESPONSÁVEL TÉCNICO: _____</div> <div>ARQUITETO / ENGENHEIRO</div> <div>CAU / CREA _____</div>	
<div>APROVAÇÕES:</div> <div></div>	
<div>OBSERVAÇÕES:</div> <div></div>	
<div>COORDENAÇÃO:</div> <div>FADEX - Fundação Cultural e de Fomento à Pesquisa, Ensino, Extensão e Inovação</div> <div>RESPONSÁVEL TÉCNICO:</div> <div>-</div> <div>PROPRIETÁRIO:</div> <div>GOVERNO DO PIAUÍ</div> <div>ENDEREÇO:</div> <div>BURITI DOS MONTES/ PI</div> <div>DESENHISTA:</div> <div>Autor</div> <div>REVISÃO:</div> <div></div> <div>DATA:</div> <div>05/06/21</div> <div>ESCALA:</div> <div>1 : 100</div> <div>FORMATO:</div> <div>A1 (841 x 594)</div> <div>07/10</div> <div>CONTEÚDO:</div> <div>PLANTA BAIXA DE PAGINAÇÃO DE PISO</div>	





LEGENDA	
	FORRO PVC COR BRANCA
	FORRO MINERAL
	FORRO DE GESSO
ESPECIFICAÇÕES	
° <b>FORRO MINERAL:</b> FORRO MODULAR EM FIBRA MINERAL MODELADA COM ACABAMENTO DE SUPERFÍCIE COM TINTA VINÍLICA A BASE DE LÁTEX JÁ APLICADO EM FÁBRICA. FATOR DE PROPAGAÇÃO DE CHAMA/ RESISTÊNCIA AO FOGO: CLASSE A. FATOR DE PROPAGAÇÃO DE CHAMA: 25 OU INFERIOR.	
° <b>FORRO EM GESSO:</b> PLACAS DE GESSO DE MEDIDAS 1200 x 2400 mm OU 1200 x 1800 mm, CONFORME ESPECIFICAÇÕES DO FABRICANTE. PINTURA PVA COR BRANCO NEVE, ACABAMENTO FOSCO SOBRE MASSA CORRIDA PVA.	
OBSERVAÇÕES	
° NAS ÁREAS COMUNS, SEM FORRO, PERMANECER COM O TELHADO APARENTE NA COR MADEIRA NATURAL	
PRÓJETO: PROJETO DE REFORMA DA U. E. ZEZITA SAMPAIO	
PRÓJETO TIPO: PROJETO DE INFRAESTRUTURA EDUCACIONAL	
PROPRIETÁRIO: _____ NOME DO PROPRIETÁRIO CPF: _____	
AUTOR DO PROJETO: Ana Karolyne Liberato ARQUITETO / ENGENHEIRO CAU / CREA _____	
RESPONSÁVEL TÉCNICO: _____ ARQUITETO / ENGENHEIRO CAU / CREA _____	
APROVAÇÕES:	
OBSERVAÇÕES:	
COORDENAÇÃO: FADEX - Fundação Cultural e de Fomento à Pesquisa, Ensino, Extensão e Inovação	
RESPONSÁVEL TÉCNICO: -	
PROPRIETÁRIO: GOVERNO DO PIAUÍ	
ENDEREÇO: BURITI DOS MONTES/ PI	
DESENHISTA: Autor	
REVISÃO:	
DATA: 05/07/21	
ESCALA: 1 : 100	
FORMATO: A1 (841 x 594)	
CONTEÚDO: PLANTA BAIXA DE FORRO	



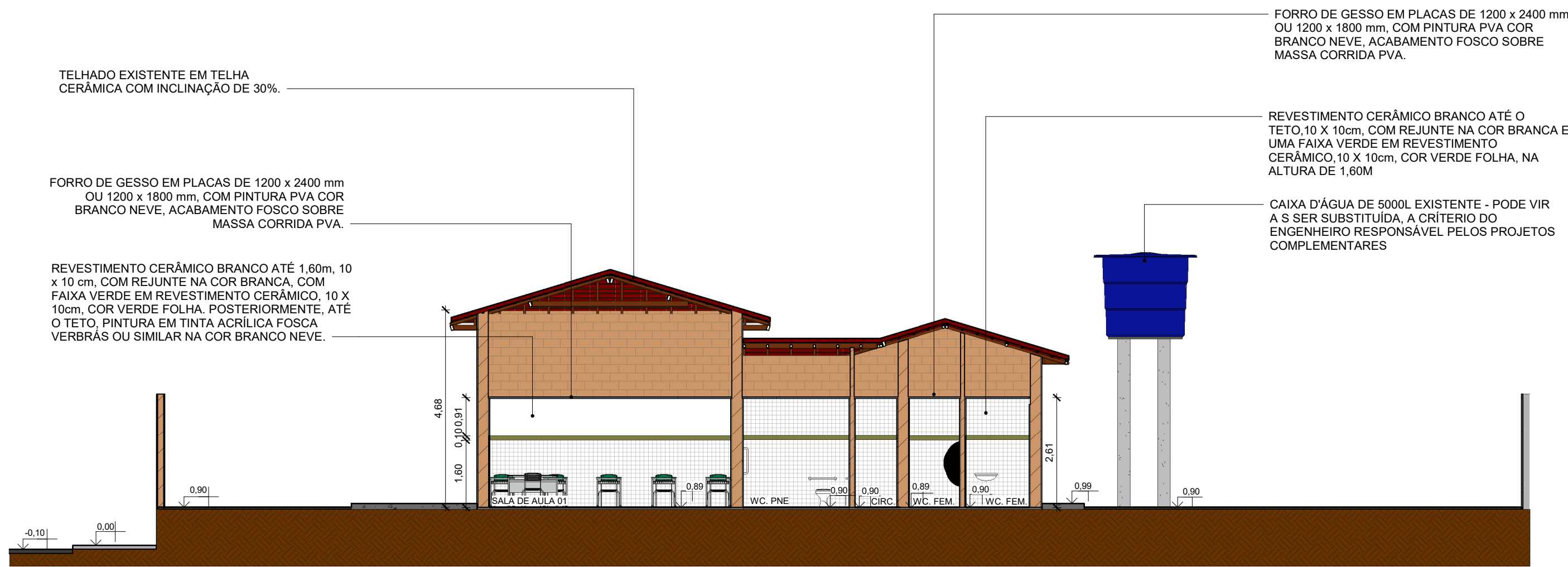

13 CORTE A  
1 : 100

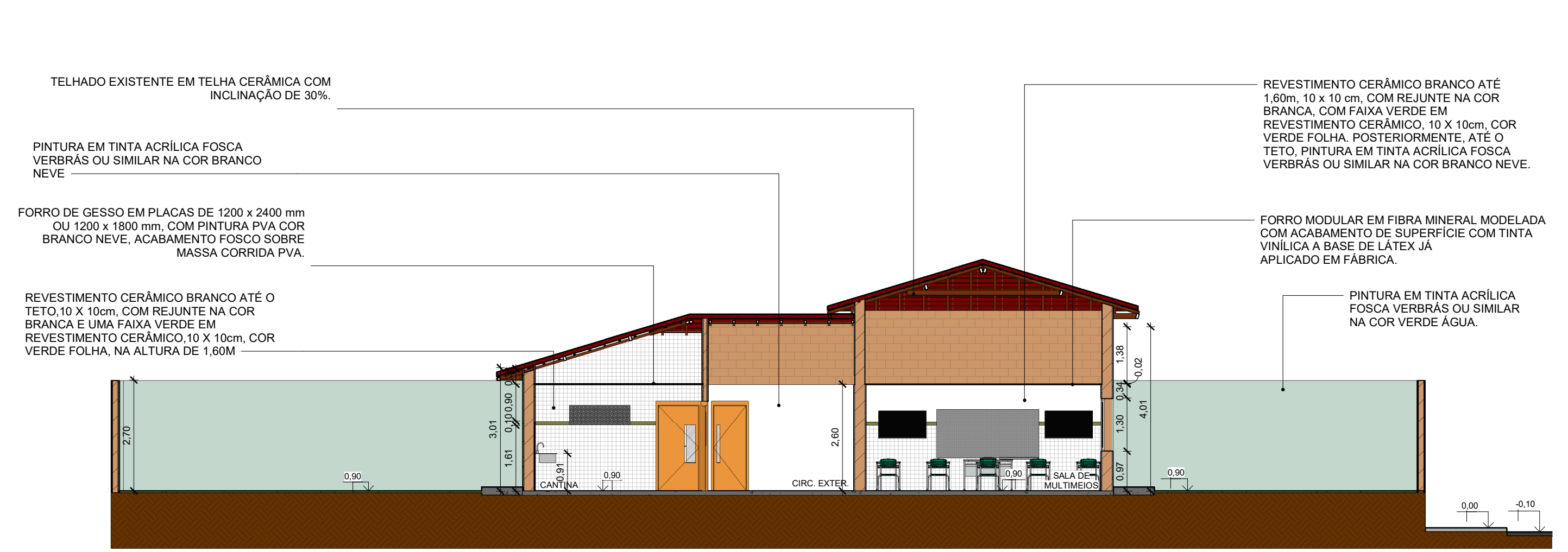

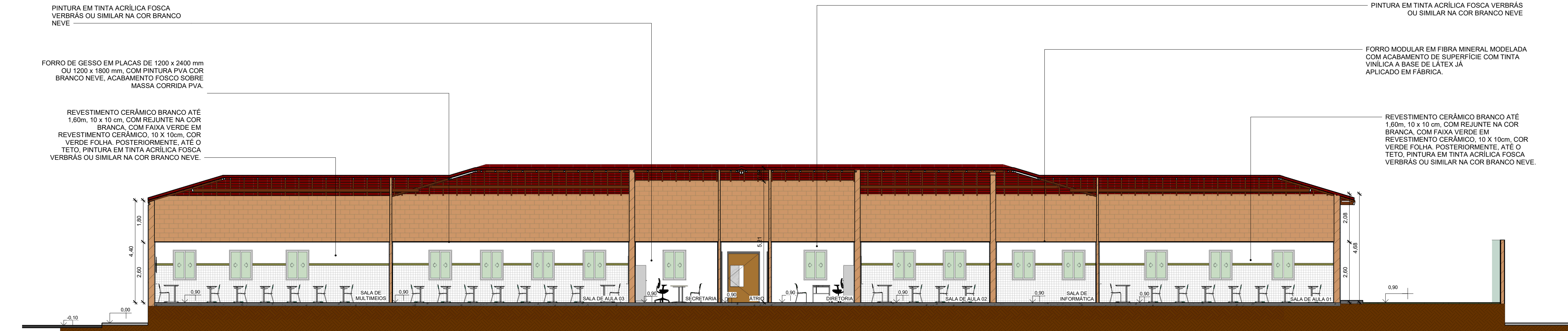

14 CORTE B  
1 : 100

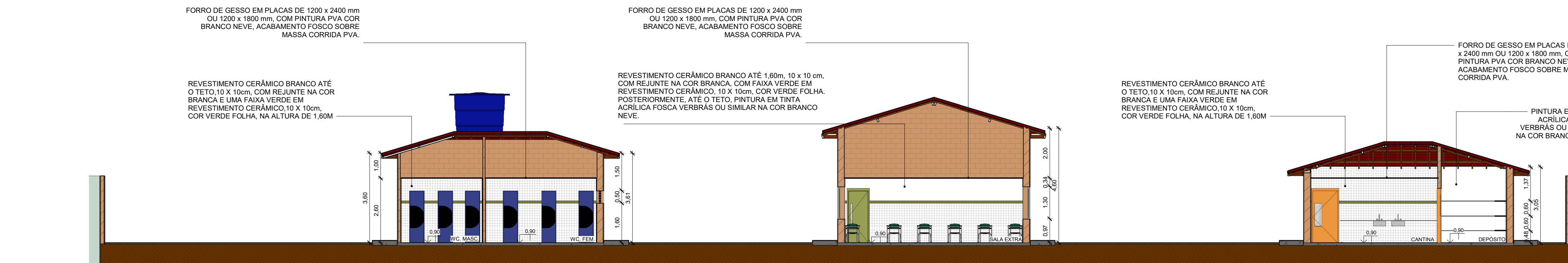

15 CORTE C  
1 : 100



16 CORTE D  
1 : 100

<div> FUNDACÃO DE APOIO À EDUCAÇÃO, CULTURA E PESQUISA ESTADO DO PIAUÍ</div> <div> Secretaria de Estado da Educação / SEDUC</div> <div> GOVERNO DO ESTADO</div>	PROJETO: PROJETO DE REFORMA DA U. E. ZEZITA SAMPAIO		
	PROJETO TIPO: PROJETO DE INFRAESTRUTURA EDUCACIONAL		
	PROPRIETÁRIO: <div></div> <div>NOME DO PROPRIETÁRIO CPF.:</div>		
	AUTOR DO PROJETO: Ana Karolyne Liberato <div></div> <div>ARQUITETO / ENGENHEIRO CAU / CREA</div>		
	RESPONSÁVEL TÉCNICO: <div></div> <div>ARQUITETO / ENGENHEIRO CAU / CREA</div>		
	APROVAÇÕES:		
	OBSERVAÇÕES:		
	COORDENAÇÃO: FADEX - Fundação Cultural e de Fomento à Pesquisa, Ensino, Extensão e Inovação		
	RESPONSÁVEL TÉCNICO: -		
	PROPRIETÁRIO: GOVERNO DO PIAUÍ		
	ENDEREÇO: BURITI DOS MONTES/ PI		
	DESENHISTA: Autor		
	REVISÃO:		
	DATA: 05/06/21		
	ESCALA: 1 : 100		
	FORMATO: A1 (841 x 594)		
	CONTEÚDO: CORTES		



PINTURA EM TINTA ACRÍLICA FOSCA VERBRÁS OU SIMILAR NA COR VERDE ÁGUA.

AS PORTAS EM METALON, TIPO ABRIR COM 1 FOLHA, ESPESSURA MÍNIMA DE 3 CM, VEDAÇÃO EM CHAPA DUPLA PINTADA COM COR VERDE FOLHA VERBRÁS

AS PORTAS EM METALON, TIPO ABRIR COM 1 FOLHA, ESPESSURA MÍNIMA DE 3 CM, VEDAÇÃO EM CHAPA DUPLA PINTADA COM COR LARANJA VERBRÁS - PINTURA EM TINTA ACRÍLICA FOSCA VERBRÁS OU SIMILAR NA COR VERDE ÁGUA.

COBOGÓ CIMENTÍCIO, REVESTIDOS COM PINTURA NA COR BRANCO NEVE VERBRÁS OU SIMILAR

PINTURA EM TINTA ACRÍLICA FOSCA VERBRÁS OU SIMILAR NA COR VERDE ÁGUA.

JANELA DE CORRER DE DUAS FOLHAS EM ALUMÍNIO E VIDRO TEMPERADO INCOLOR, PINTADA COM TINTA VERBRÁS ESMALTE SINTÉTICO FOSCO COR BRANCO NEVE, COM GRADIL EXECUTADO NA PRÓPRIA ESTRUTURA TINTA ACRÍLICA FOSCA VERBRÁS OU SIMILAR NA COR VERDE ÁGUA.

17 FACHADA NORTE  
1 : 100

PINTURA EM TINTA ACRÍLICA FOSCA VERBRÁS OU SIMILAR NA COR VERDE FOLHA

JANELA DE CORRER DE DUAS FOLHAS EM ALUMÍNIO E VIDRO TEMPERADO INCOLOR, PINTADA COM TINTA VERBRÁS ESMALTE SINTÉTICO FOSCO COR BRANCO NEVE, COM GRADIL EXECUTADO NA PRÓPRIA ESTRUTURA

PINTURA EM TINTA ACRÍLICA FOSCA VERBRÁS OU SIMILAR NA COR VERDE ÁGUA.

PINTURA EM TINTA ACRÍLICA FOSCA VERBRÁS OU SIMILAR NA COR VERDE ÁGUA.

REVESTIMENTO EM TIJOLINHO

JANELA DE CORRER DE DUAS FOLHAS EM ALUMÍNIO E VIDRO TEMPERADO INCOLOR, PINTADA COM TINTA VERBRÁS ESMALTE SINTÉTICO FOSCO COR BRANCO NEVE, COM GRADIL EXECUTADO NA PRÓPRIA ESTRUTURA

PINTURA EM TINTA ACRÍLICA FOSCA VERBRÁS OU SIMILAR NA COR VERDE ÁGUA.

18 FACHADA SUL  
1 : 100

PINTURA EM TINTA ACRÍLICA FOSCA VERBRÁS OU SIMILAR NA COR VERDE FOLHA

PINTURA EM TINTA ACRÍLICA FOSCA VERBRÁS OU SIMILAR NA COR VERDE ÁGUA.



PINTURA EM TINTA ACRÍLICA FOSCA VERBRÁS OU SIMILAR NA COR VERDE ÁGUA.

REVESTIMENTO EM TIJOLINHO

PINTURA EM TINTA ACRÍLICA FOSCA VERBRÁS OU SIMILAR NA COR VERDE ÁGUA.

PINTURA EM TINTA ACRÍLICA FOSCA VERBRÁS OU SIMILAR NA COR VERDE FOLHA

19 FACHADA PRINCIPAL EXTERNA  
1 : 100

 FUNDACÃO CULTURAL E DE FOMENTO À PESQUISA, ENSINO, EXTENSÃO E INOVAÇÃO	 GOVERNO DO ESTADO	<b>EDUCAÇÃO</b> Secretaria de Estado da Educação / SEDUC
PROJETO: PROJETO DE REFORMA DA U. E. ZEZITA SAMPAIO		
PROJETO TIPO: PROJETO DE INFRAESTRUTURA EDUCACIONAL		
PROPRIETÁRIO:	<div>NOME DO PROPRIETÁRIO</div> <div>CPF.:</div>	
AUTOR DO PROJETO:	<div>Ana Karolyne Liberato</div> <div>ARQUITETO / ENGENHEIRO</div> <div>CAU / CREA</div>	
RESPONSÁVEL TÉCNICO:	<div> Ana Karolyne Liberato Eng. Civil CREA 000000000000000000</div> <div>ARQUITETO / ENGENHEIRO</div> <div>CAU / CREA</div>	
APROVAÇÕES:		
OBSERVAÇÕES:		
COORDENAÇÃO:		
FADEX - Fundação Cultural e de Fomento à Pesquisa, Ensino, Extensão e Inovação		
RESPONSÁVEL TÉCNICO:		
-		
PROPRIETÁRIO:		
GOVERNO DO PIAUÍ		
ENDEREÇO:		
BURITI DOS MONTES/ PI		
DESENHISTA:		
Autor		
REVISÃO:		
DATA:		
05/07/21		
ESCALA:		
1 : 100		
FORMATO:		
A1 (841 x 594)		
10/10		
CONTEÚDO:		
FACHADAS		