

PORTA DE 90cm COR VERDE - SALAS DE AULA E AUDITÓRIO

PORTAS EXISTENTES E NOVAS PINTADAS COM ESMALTE SINTÉTICO VERBRÁS NA COR VERDE LIMÃO - Nº 1832. REF.: VERBRÁS OU ESQUIVALENTE

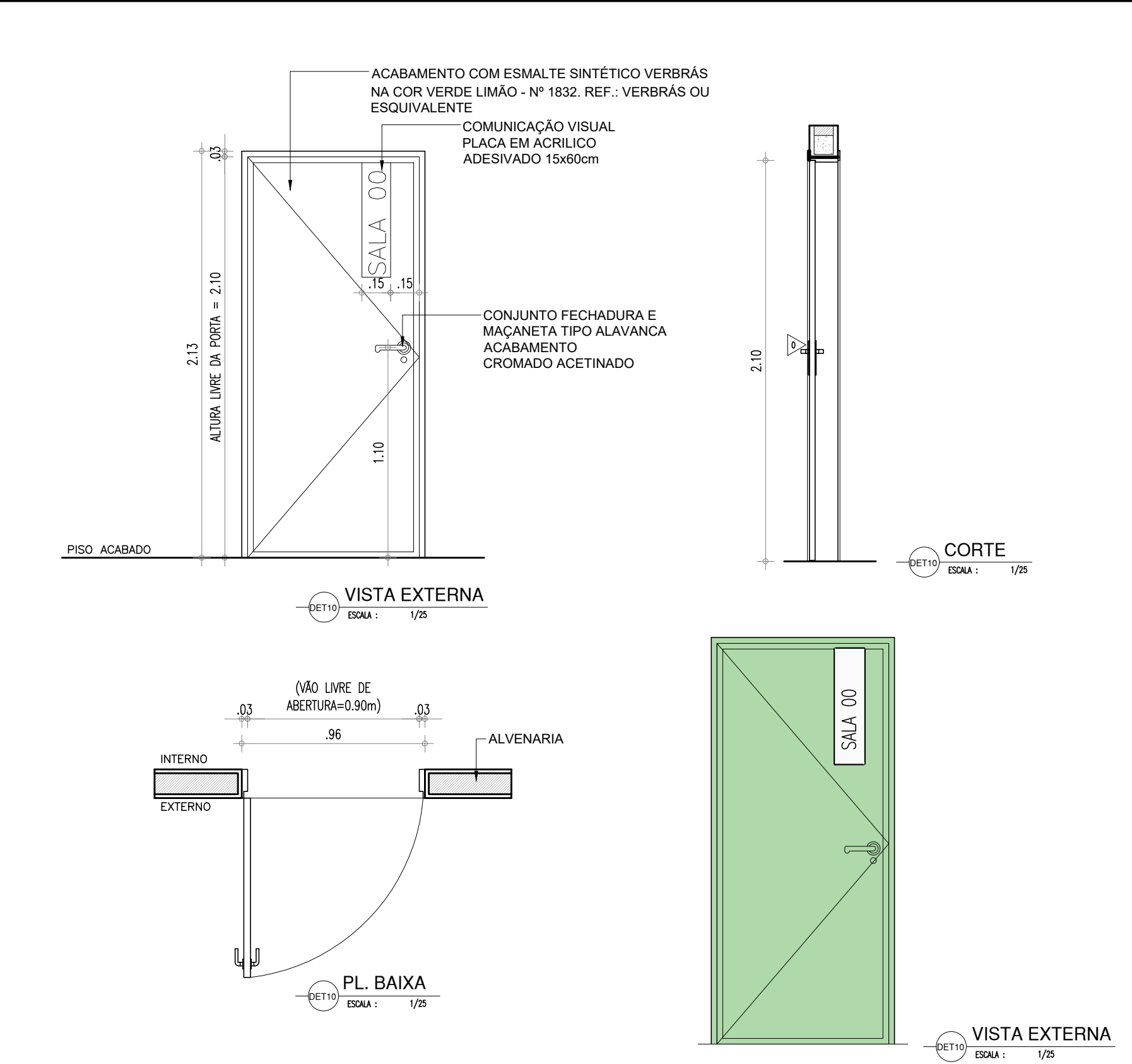

PORTA DE 90cm COR AMARELA - ADMINISTRATIVO

PORTAS NOVAS COM ESTRUTURA DE METALON COM BARRA DE ACESSIBILIDADE, FECHAMENTO EM CHAPA DUPLA, PINTADA COM ESMALTE SINTÉTICO VERBRÁS NA COR AMARELO - Nº 1808. REF.: VERBRÁS OU ESQUIVALENTE

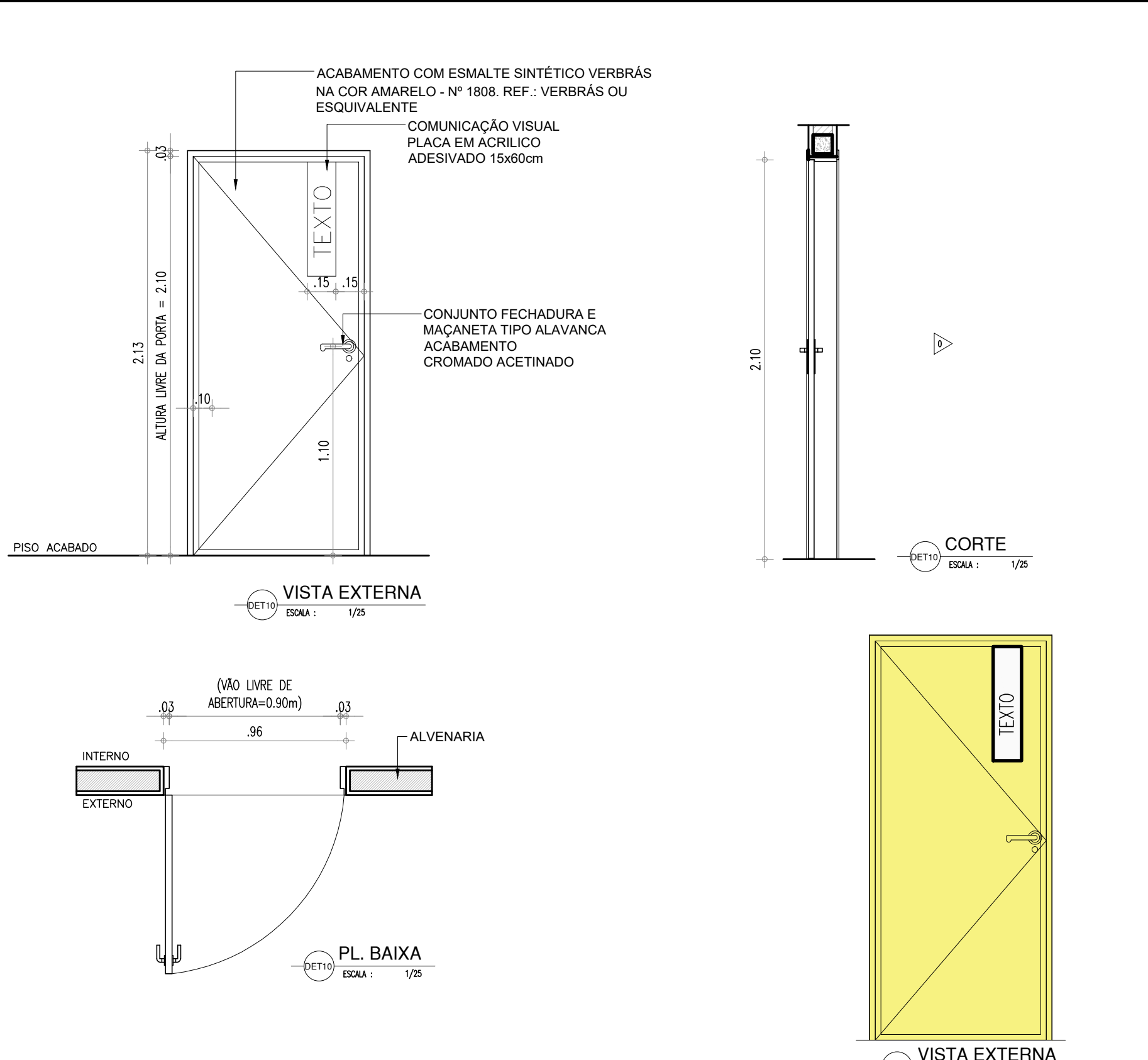

PORTA DE 90cm COR AZUL- BANHEIROS

PORTAS EXISTENTES E EXTERNAS DOS BANHEIRO COM PINTURA COM ESMALTE SINTÉTICO VERBRÁS NA COR AZUL MAR - Nº 1820. REF.: VERBRÁS OU EQUIVALENTE

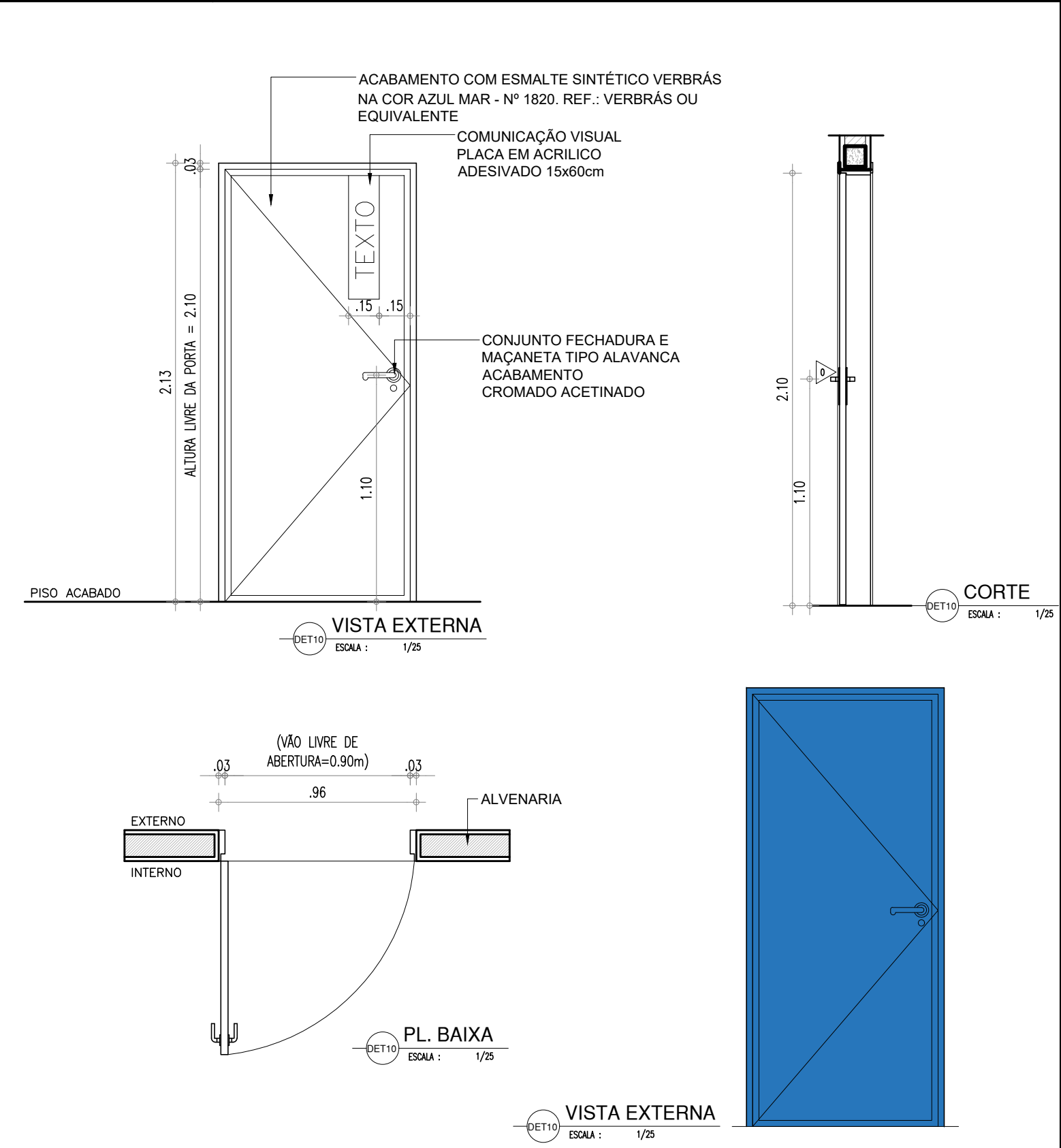

PORTA DE 90cm COR LARANJA - SERVIÇOS

PORTA COM ESTRUTURA DE METALON, FECHAMENTO EM CHAPA DUPLA, PINTADA COM ESMALTE SINTÉTICO VERBRÁS NA COR LARANJA - Nº 1819. REF.: VERBRÁS OU ESQUIVALENTE

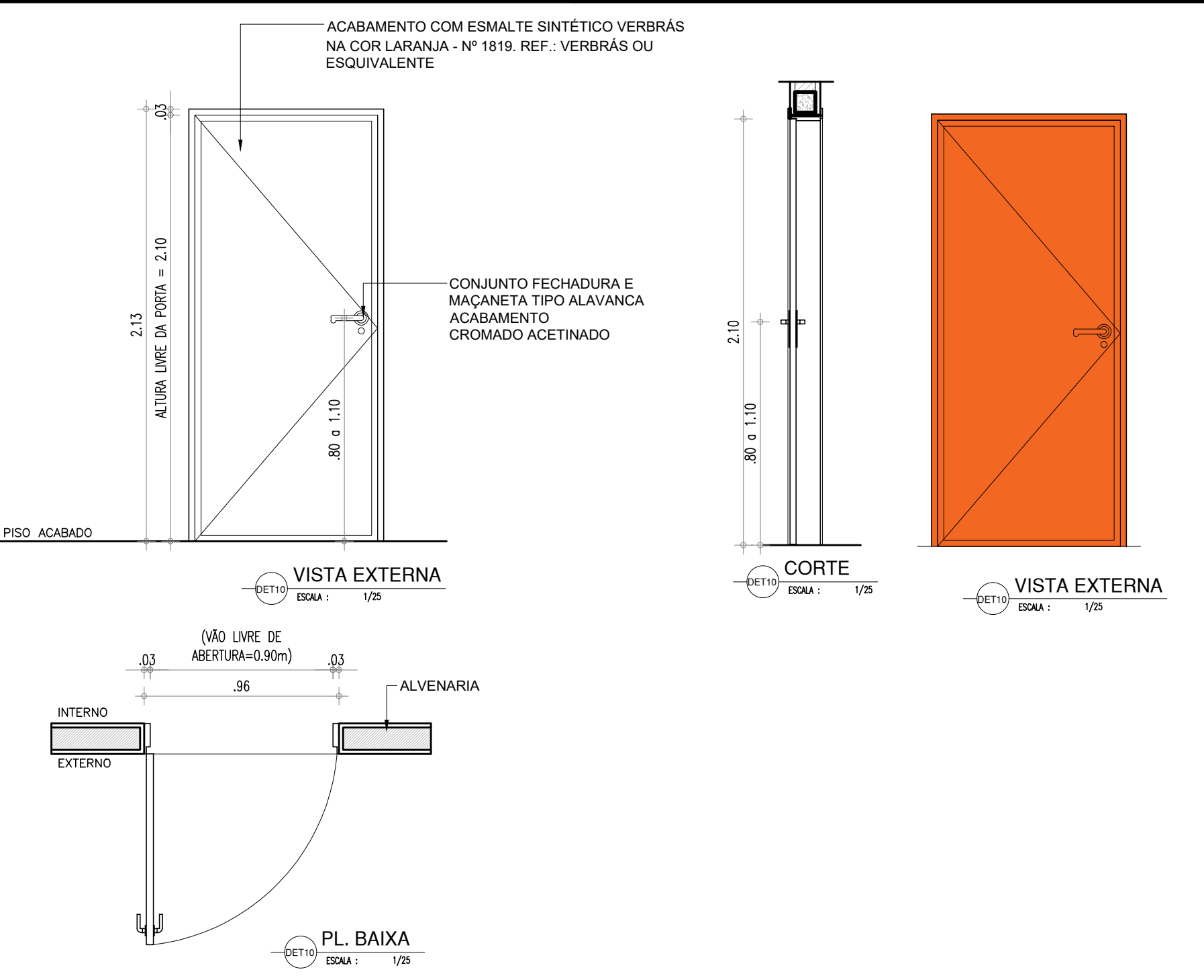

PORTA DE 90cm BANHEIRO P.C.D.

PORTA EXISTENTE PINTADA COM ESMALTE SINTÉTICO VERBRÁS NA COR AZUL MAR - Nº 1820. E COM BARRA DE ACESSIBILIDADE EM INOX. REF.: VERBRÁS OU ESQUIVALENTE

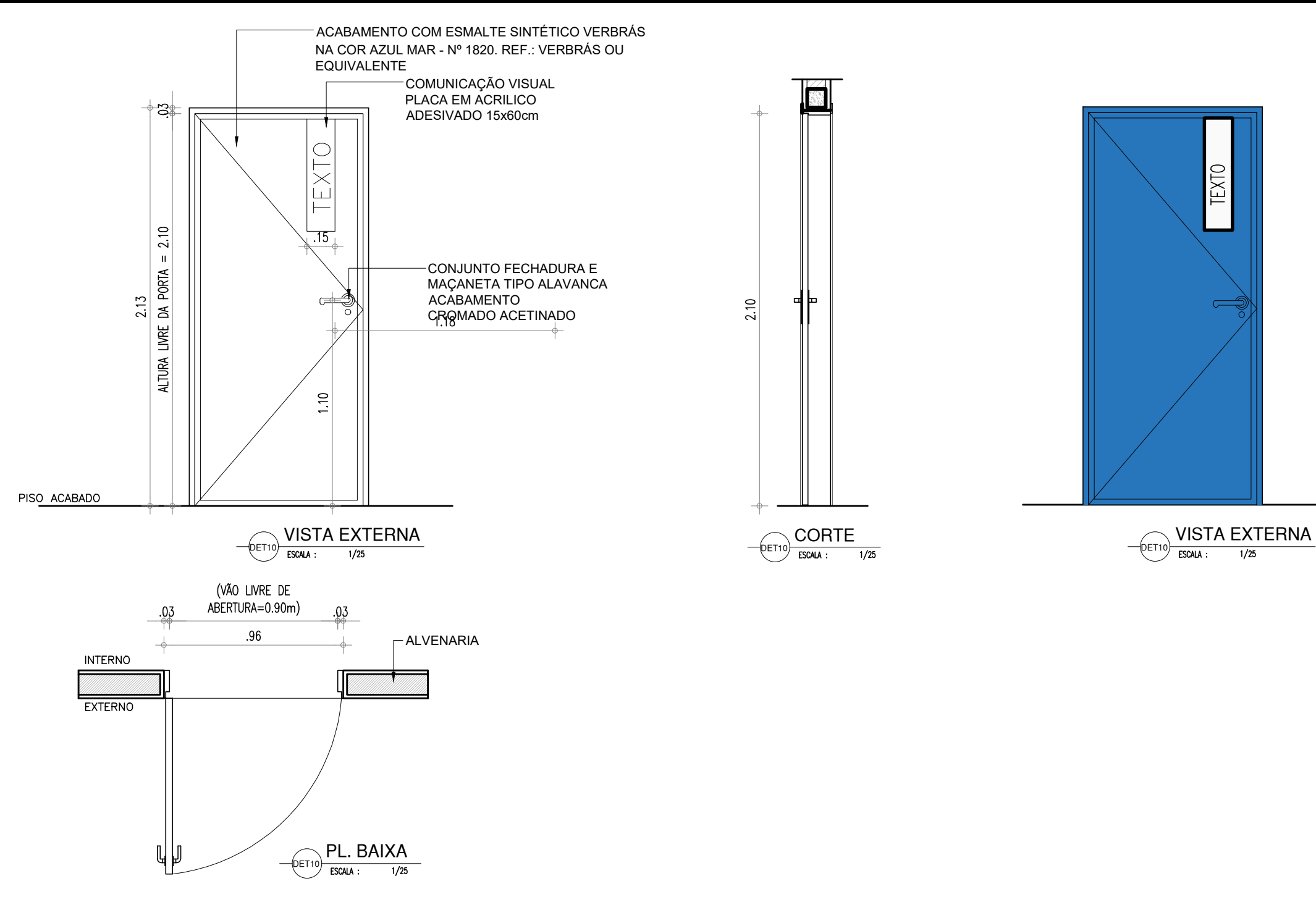

PORTA TIPO VENEZIANA - ABRIGO DE LIXO

PORTA EM ALUMINIO COM VENEZIANA

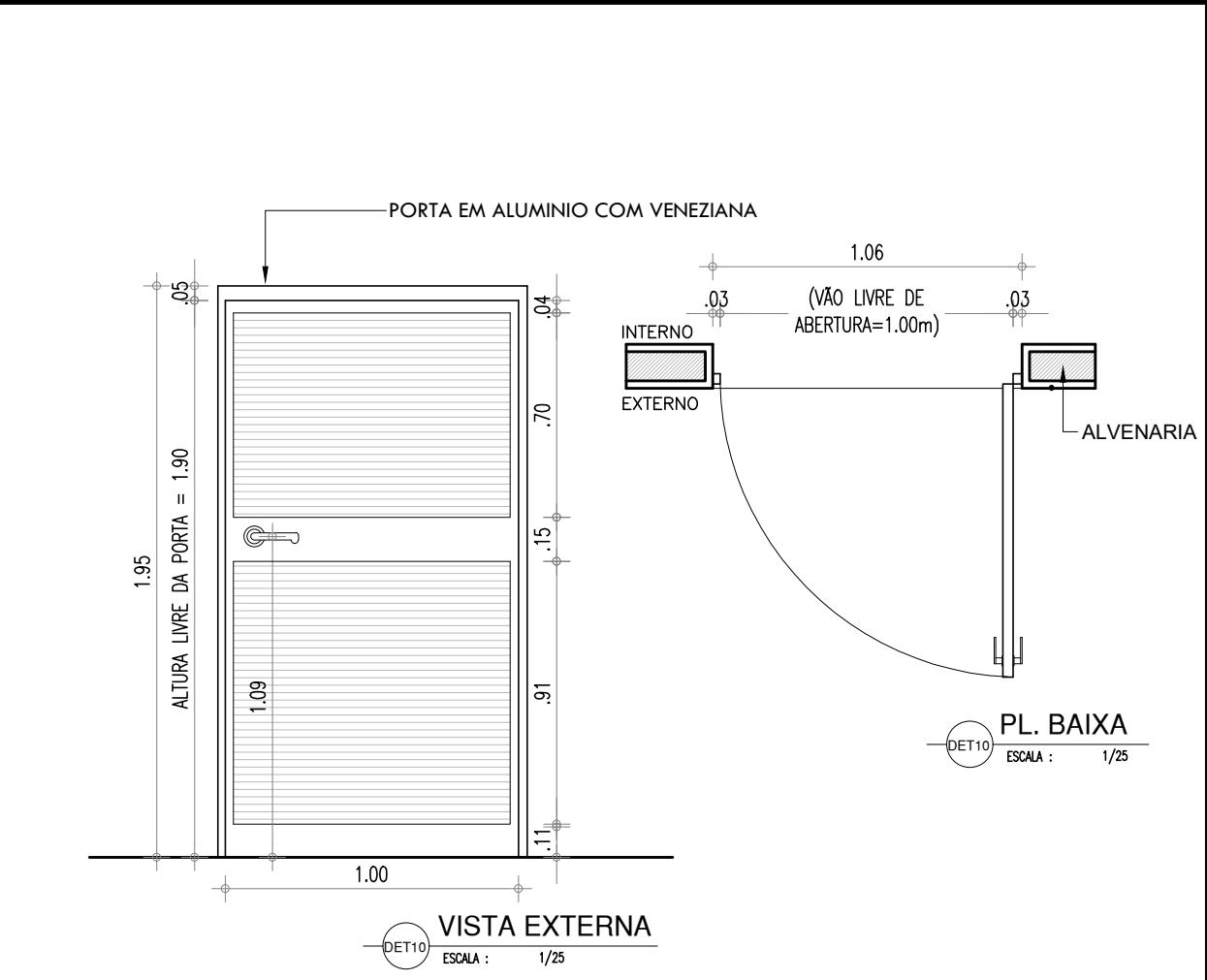

red 07 0.1  
yellow 07 0.2  
green 07 0.3  
cyan 07 0.4  
blue 07 0.5  
magenta 07 0.6  
white 07 0.7  
black 07 0.8  
08 0.9  
40 0.1  
94 0.1  
240 0.1  
253 0.1

HISTÓRICO		
ALTERAÇÃO	REVISÃO	DATA
1.		
2.		
3.		

ARQUITETO(A):

MARIELLY IBIAPINA MASCARENHAS  
CAU RN A622958-0

ENGENHEIRO(A) RESPONSÁVEL:

PROPRIETÁRIO:



GOVERNO DO ESTADO DO PIAUÍ

SEDUC - SECRETARIA DE ESTADO DA EDUCAÇÃO

19ºGRE-TERESINA

DEPARTAMENTO: UNIDADE DE GESTÃO DA REDE FÍSICA

TÍTULO DO PROJETO: PROJETO DE ARQUITETURA

ENDEREÇO DO SERVIÇO: RUA DR AREA LEÃO, S/N, BAIRRO MONTE CASTELO

TÍTULO DO DESENHO: DETALHES PINTURA ESQUADRIAS

MUNICÍPIO: TERESINA-PI

DESENHO: ARQ

ZONA: URBANA

FASE: PROJETO BASICO

DATA: JUNHO/2021

DESENHO:

ARQ

PRANCHA:

08/10

ESCALA: INDICADAS

REVISÃO: REV 01