

01 PLANTA DE SITUAÇÃO
ESCALA : 1/500

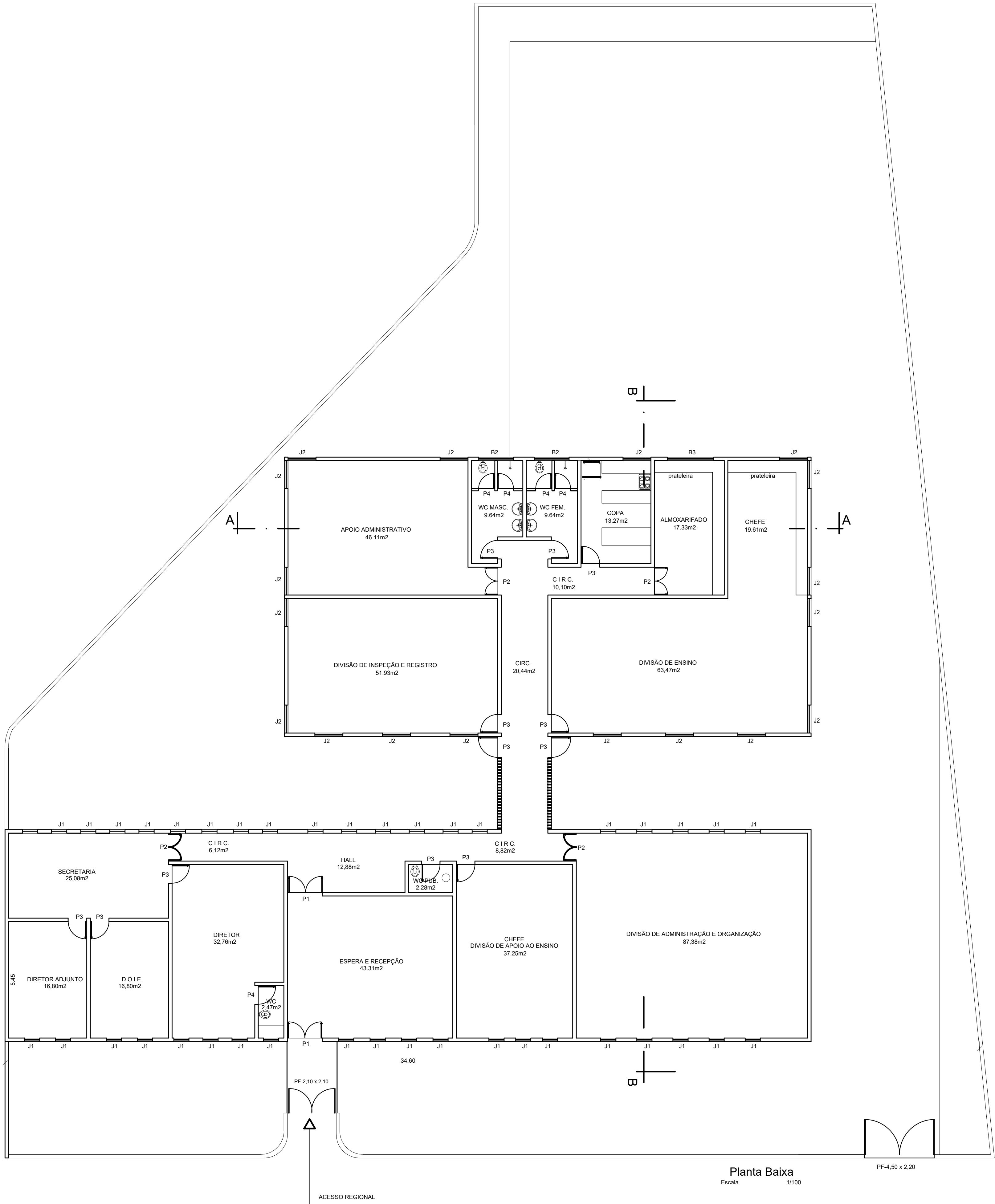

Planta Baixa
Escala 1/100

02 PLANTA BAIXA - EXISTENTE
ESCALA : 1/100

HISTÓRICO		
ALTERAÇÃO	REVISÃO	DATA
1. FACHADAS, ESQUADRIAS, BANCO E PAISAGISMO.	01	03/2023
2.		
3.		
4.		
5.		

ARQUITETA: <i>Rayra Nerissa de Castro Pereira</i> RAYRA NERISSA DE CASTRO PEREIRA ARQUITETA E URBANISTA CAU Nº A183903-9	ENGENHEIRO RESPONSÁVEL:	PROPRIETÁRIO:
--	-------------------------	---------------

 GOVERNO DO ESTADO DO PIAUÍ		
SEDUC - SECRETARIA DE ESTADO DA EDUCAÇÃO 14º GRE - REGIONAL BOM JESUS		
DEPARTAMENTO: GERÊNCIA DE ARQUITETURA E ENGENHARIA		DESENHO: ARQ
TÍTULO DO PROJETO: PROJETO ARQUITETÔNICO DE REFORMA E AMPLIAÇÃO		PRANCHA: 01/17
ENDEREÇO DO SERVIÇO: RUA JOAQUINA NOGUEIRA DE OLIVEIRA, S/N - CENTRO		
TÍTULO DO DESENHO: PLANTA DE SITUAÇÃO PLANTA BAIXA EXISTENTE		
MUNICÍPIO: CORRENTE	ZONA: URBANA	ESCALA: INDICADA
ARQUITETO(A): RAYRA NERISSA	FASE: PROJETO ARQUITETÔNICO	DATA: JUNHO/2021
		REVISÃO: 08.09.21

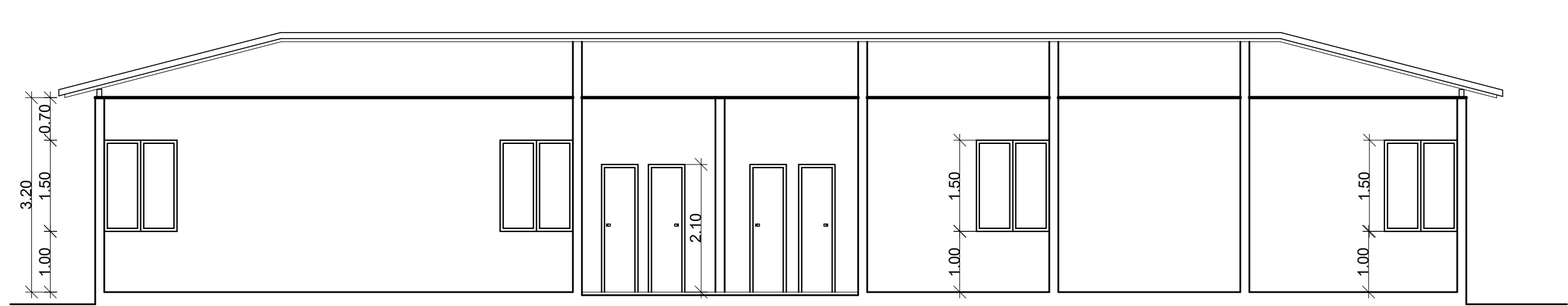

03 CORTE A-A EXISTENTE
ESCALA : 1/75

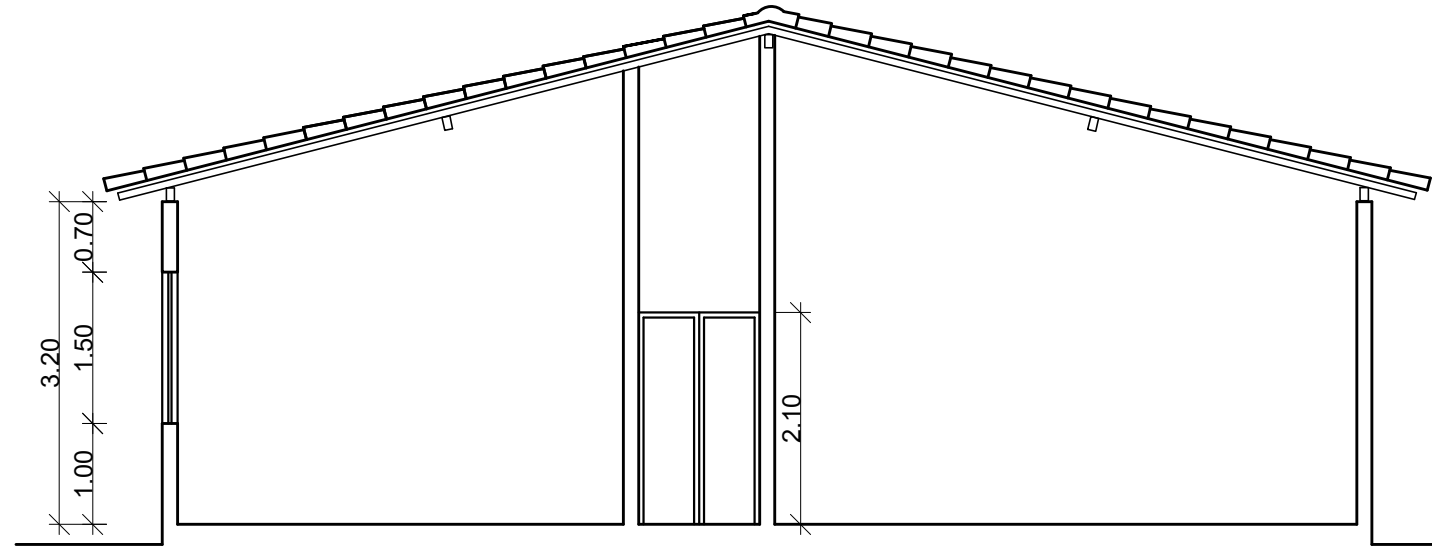

04 CORTE B-B EXISTENTE
ESCALA : 1/75

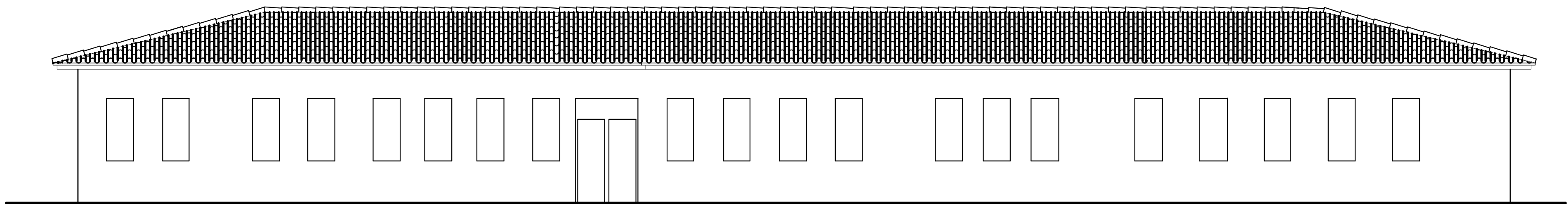

05 FACHADA PRINCIPAL - EXISTENTE
ESCALA : 1/75

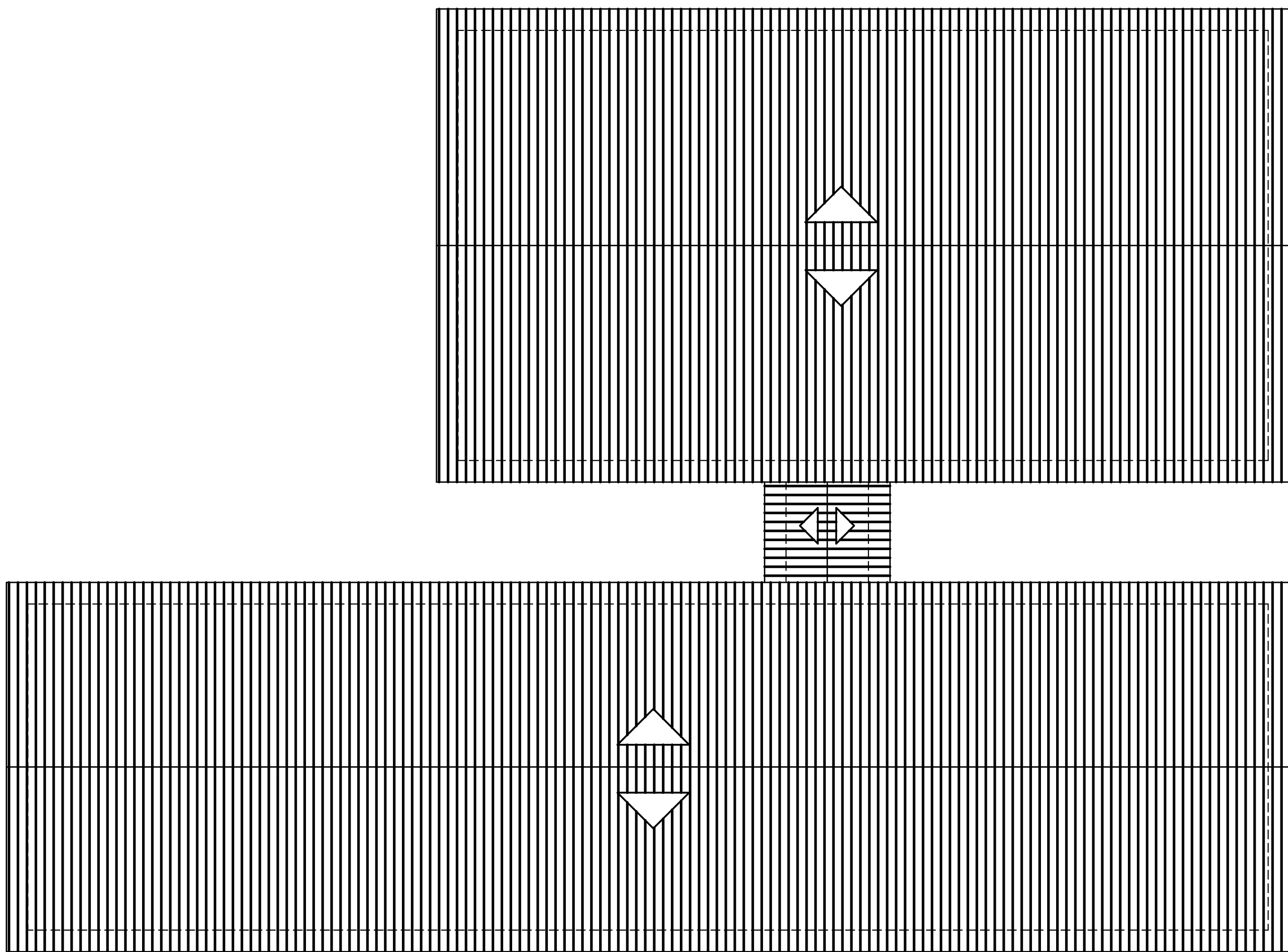

06 PLANTA DE COBERTURA - EXISTENTE
ESCALA : 1/100

HISTÓRICO		
ALTERAÇÃO	REVISÃO	DATA
1. FACHADAS, ESQUADRIAS, BANCO E PAISAGISMO.	01	03/2023
2.		
3.		
4.		
5.		

ARQUITETA: <i>Rayra Nerissa de Castro Pereira</i> RAYRA NERISSA DE CASTRO PEREIRA ARQUITETA E URBANISTA CAU Nº A183903-9	ENGENHEIRO RESPONSÁVEL:	PROPRIETÁRIO:
--	-------------------------	---------------

		GOVERNO DO ESTADO DO PIAUÍ	
SEDUC - SECRETARIA DE ESTADO DA EDUCAÇÃO		14º GRE - REGIONAL BOM JESUS	
DEPARTAMENTO: GERÊNCIA DE ARQUITETURA E ENGENHARIA		DESENHO: ARQ	
TÍTULO DO PROJETO: PROJETO ARQUITETÔNICO DE REFORMA E AMPLIAÇÃO		PRANCHA: 02/17	
ENDEREÇO DO SERVIÇO: RUA JOAQUINA NOGUEIRA DE OLIVEIRA, S/N - CENTRO		ESCALA: 1:100	
TÍTULO DO DESENHO: CORTE A-A; B-B EXISTENTE PLANTA DE COBERTURA EXISTENTE		REVISÃO: 08.09.21	
MUNICÍPIO: CORRENTE	ZONA: URBANA	DATA: JUNHO/2021	
ARQUITETO(A): RAYRA NERISSA	FASE: PROJETO ARQUITETÔNICO	REVISÃO: 08.09.21	

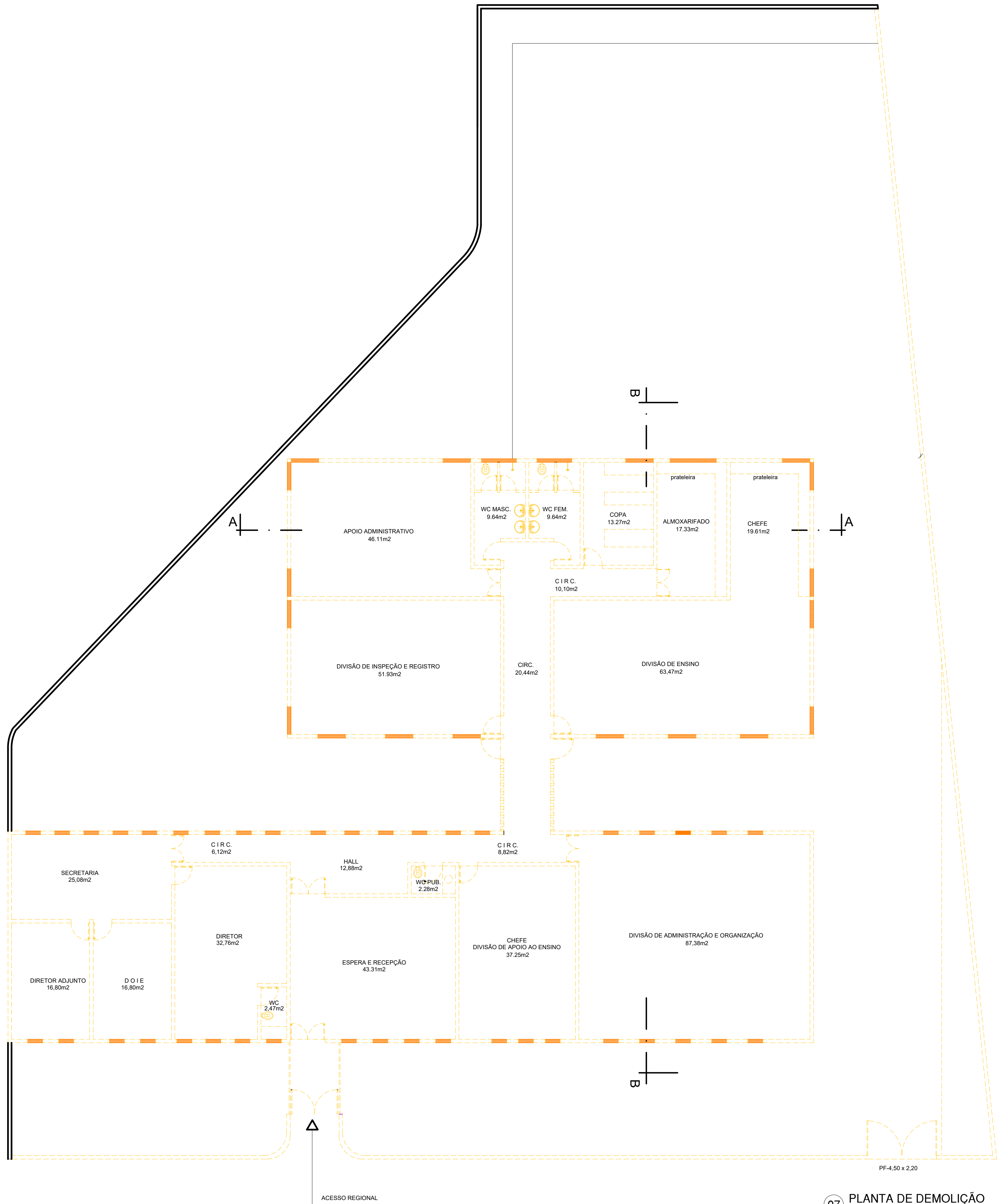

HISTÓRICO		
ALTERAÇÃO	REVISÃO	DATA
1. FACHADAS, ESQUADRIAS, BANCO E PAISAGISMO.	01	03/2023
2.		
3.		
4.		
5.		

ARQUITETA: <i>Rayra Nerissa de Castro Pereira</i> RAYRA NERISSA DE CASTRO PEREIRA ARQUITETA E URBANISTA CAU Nº: A183903-9	ENGENHEIRO RESPONSÁVEL:	PROPRIETÁRIO:
---	-------------------------	---------------

		GOVERNO DO ESTADO DO PIAUÍ	
SEDUC - SECRETARIA DE ESTADO DA EDUCAÇÃO		14º GRE - REGIONAL BOM JESUS	
DEPARTAMENTO: GERÊNCIA DE ARQUITETURA E ENGENHARIA	TÍTULO DO PROJETO: PROJETO ARQUITETÔNICO DE REFORMA E AMPLIAÇÃO		DESENHO: ARQ
ENDEREÇO DO SERVIÇO: RUA JOAQUINA NOGUEIRA DE OLIVEIRA, S/N - CENTRO	TÍTULO DO DESENHO: PLANTA DE DEMOLIÇÃO		FRANCHA: 03/17
MUNICÍPIO: CORRENTE	ZONA: URBANA	ESCALA: 1:100	REVISÃO: 08.09.21
ARQUITETO(A): RAYRA NERISSA	FASE: PROJETO ARQUITETÔNICO	DATA: JUNHO/2021	

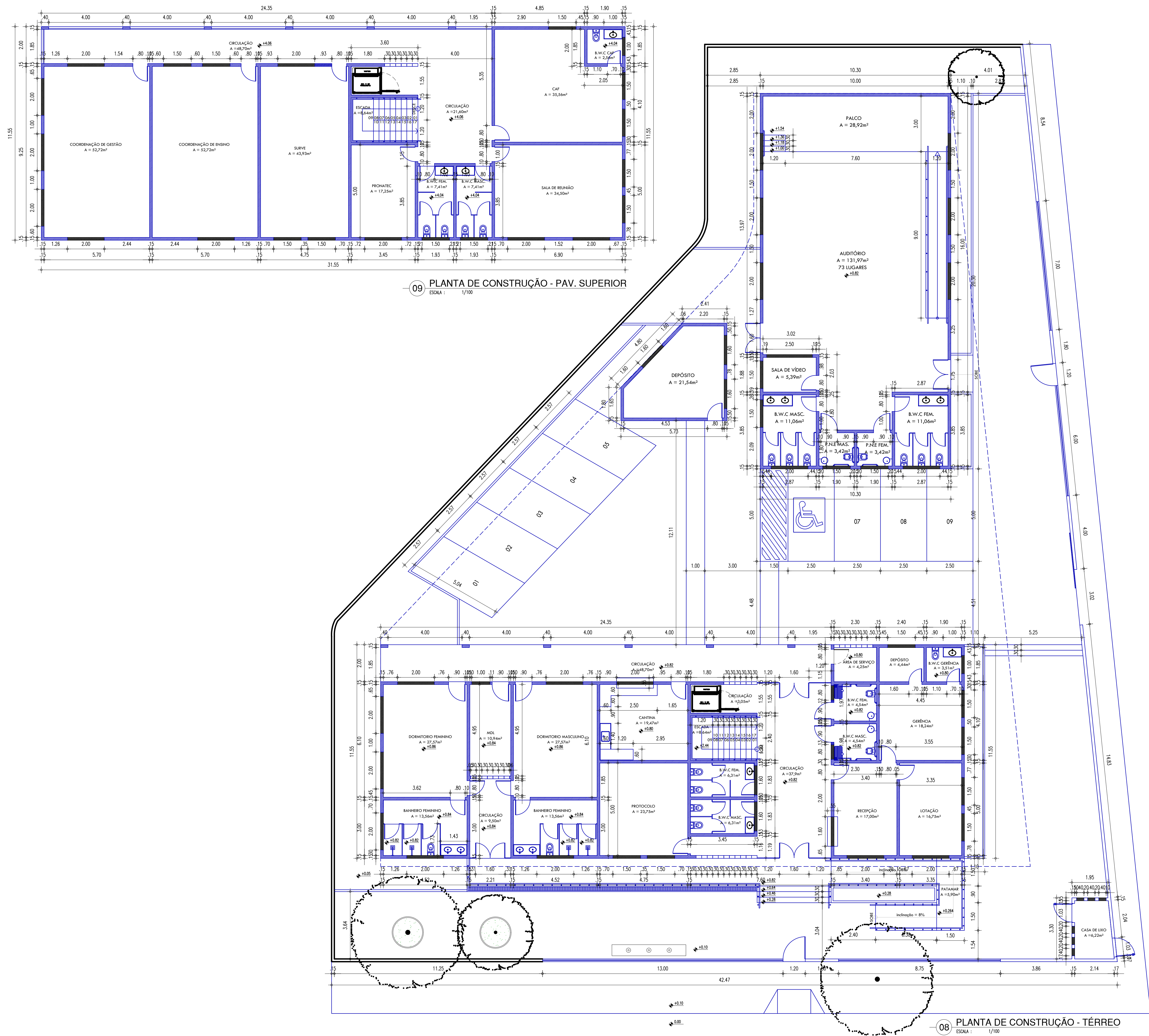

09 PLANTA DE CONSTRUÇÃO - PAV. SUPERIOR
ESCALA : 1/100

08 PLANTA DE CONSTRUÇÃO - TÉRREO
ESCALA : 1/100

LEGENDA PAREDES

- ABERTURA DO TIPO JANELA, A CONSTRUIR
- PAREDE DE ALVENARIA, A CONSTRUIR
- PAREDES A DEMOLIR
- ABERTURAS DO TIPO JANELA OU PORTA, A DEMOLIR
- PAREDE EXISTENTE A PERMANECER

HISTÓRICO		
ALTERAÇÃO	REVISÃO	DATA
1. FACHADAS, ESQUADRIAS, BANCO E PAISAGISMO.	01	03/2023
2.		
3.		
4.		
5.		

ARQUITETA:

RAYRA NERISSA DE CASTRO PEREIRA
ARQUITETA E URBANISTA
CAU Nº A183903-9

ENGENHEIRO RESPONSÁVEL:

PROPRIETÁRIO:

GOVERNO DO ESTADO DO PIAUÍ
SEDUC - SECRETARIA DE ESTADO DA EDUCAÇÃO
14º GRE - REGIONAL BOM JESUS

DEPARTAMENTO:
GERÊNCIA DE ARQUITETURA E ENGENHARIA

TÍTULO DO PROJETO:
PROJETO ARQUITETÔNICO DE REFORMA E AMPLIAÇÃO

ENDEREÇO DO SERVIÇO:
RUA JOAQUINA NOGUEIRA DE OLIVEIRA, S/N - CENTRO

TÍTULO DO DESENHO:
PLANTA DE CONSTRUÇÃO

MUNICÍPIO:
CORRENTE

ZONA:
URBANA

ESCALA:
1:100

ARQUITETO(A):
RAYRA NERISSA

FASE:
PROJETO ARQUITETÔNICO

DATA:
JUNHO/2021

REVISÃO:
08.09.21

DESENHO:
ARQ

FRANCHA:
04/17

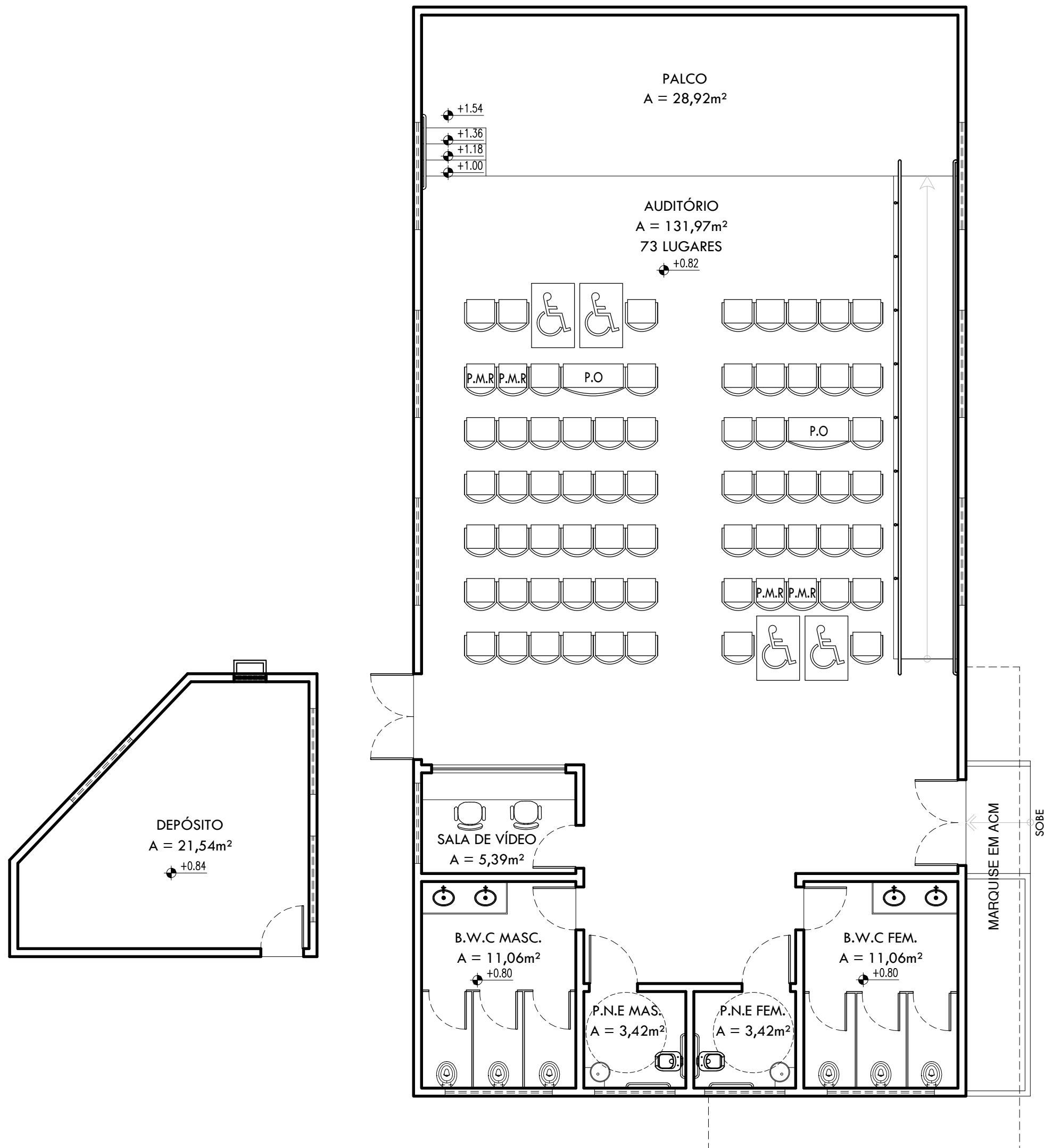
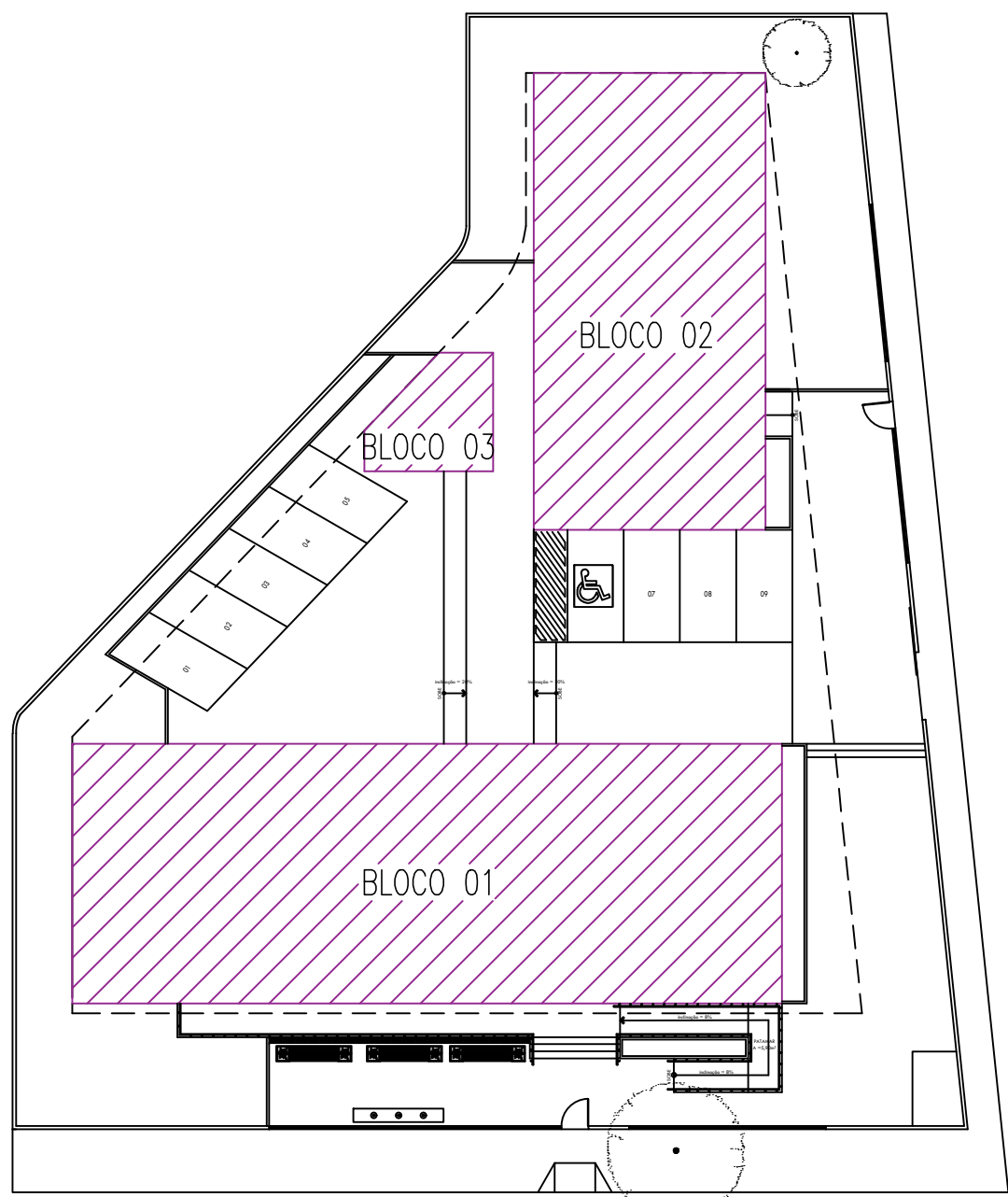

12 PLANTA DE LAYOUT - AUDITÓRIO
ESCALA : 1/75

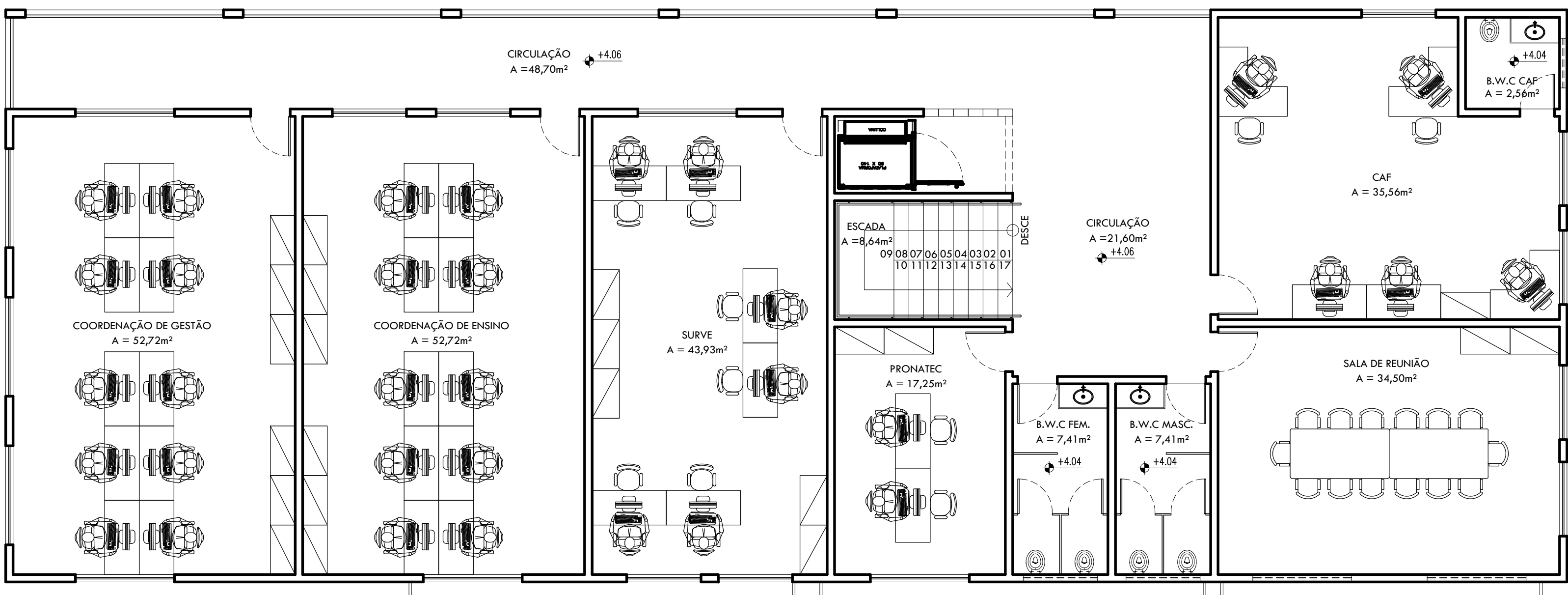
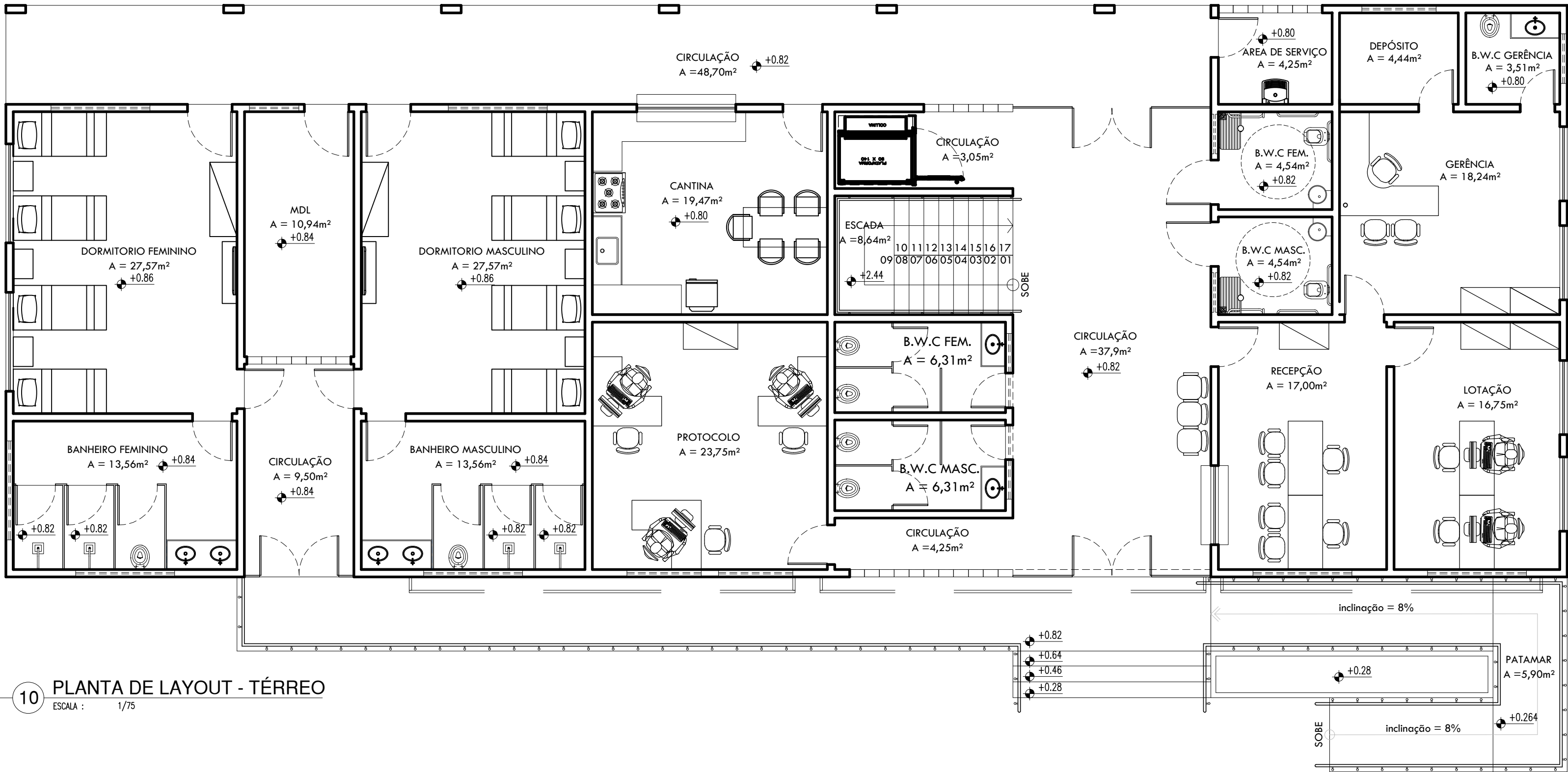

11 PLANTA DE LAYOUT - PAV. SUPERIOR
ESCALA : 1/75

ESQUADRIAS						
PORTAS	DIMENSÕES (Largura x Altura x Altura do Piso)			TIPO	DESCRIÇÃO DA ESQUADRIA	QUANT. (UNID)
P1	0.80	2.10	0.00	ABRIR	PORTA EM MADEIRA COM TINTA VERDEAS ESMALTE SINTÉTICO COR AREIA	22
P2	0.90	2.10	0.00	ABRIR	PORTA COM ESTRUTURA DE METALON, FECHAMENTO EM CHAPA DUPLA, PINTADA COM ESMALTE SINTÉTICO VERDEAS NA COR AREIA, E COM BARRA DE ACESSIBILIDADE EM INOX. REF. VERDEAS OU EQUIVALENTE	4
P3	0.90	2.10	0.00	ABRIR	PORTA EM MADEIRA COM TINTA VERDEAS ESMALTE SINTÉTICO COR AREIA	3
P4	0.70	2.10	0.00	ABRIR	PORTA EM MADEIRA COM TINTA VERDEAS ESMALTE SINTÉTICO COR AREIA	5
P5	0.70	1.60	0.20	ABRIR	PORTA EM ALUMÍNIO FRISADO COR NATURAL	14
P6	0.80	1.60	0.20	ABRIR	PORTA EM ALUMÍNIO FRISADO COR NATURAL	6
P7	1.60	2.10	0.00	ABRIR	PORTÃO EM GRADIL EM METALON PINTADO COM ESMALTE SINTÉTICO NA COR BRANCO NEVE	3
P8	1.60	2.10	0.00	ABRIR	ESQUADRIA DE ABRIR EM CHAPA METÁLICA DUPLA, PINTADA COM TINTA ESMALTE PREMIUM COR CHAPA PLATINA - COD. 1303 - REF. VERDEAS OU EQUIVALENTE	2
P9	1.20	2.10	0.00	ABRIR	PORTÃO EM GRADIL EM METALON PINTADO COM ESMALTE SINTÉTICO NA COR BRANCO NEVE	2
P10	1.03	1.95	0.00	ABRIR	PORTA EM METALON COM VENEZIANA	2
P11	3.00	1.10	0.00	CORRER	PORTÃO DE CORRER EM METALON COM TINTA VERDEAS ESMALTE SINTÉTICO COR BRANCO NEVE	1
P12	0.60	0.80	0.00	ABRIR	PORTA EM ALUMÍNIO FRISADO COR NATURAL	1
TOTAL						65

JANELAS						
Nº	DIMENSÕES (Largura x Altura x Altura do Piso)			TIPO	DESCRIÇÃO DA ESQUADRIA	QUANT. (UNID)
(J1)	2,00	0,50	1,80	MAXIM - AR	JANELA EM ALUMÍNIO E VIDRO FANTASIA	15
(J2)	1,50	0,50	1,80	MAXIM - AR	JANELA EM ALUMÍNIO E VIDRO FANTASIA	9
(J3)	1,60	0,50	1,80	MAXIM - AR	JANELA EM ALUMÍNIO E VIDRO FANTASIA	3
(J4)	2,50	1,10	1,00	FIXA	JANELA EM ALUMÍNIO E VIDRO TRANSLÚCIDO	1
(J5)	2,00	0,50	1,60	MAXIM - AR	JANELA EM ALUMÍNIO E VIDRO TRANSLÚCIDO	2
(J6)	1,00	0,50	1,60	MAXIM - AR	JANELA EM ALUMÍNIO E VIDRO TRANSLÚCIDO	1
(J7)	2,00	1,10	1,00	CORRER	JANELA EM ALUMÍNIO E VIDRO TRANSLÚCIDO	11
(J8)	1,50	1,10	1,00	CORRER	JANELA EM ALUMÍNIO E VIDRO TRANSLÚCIDO	13
(J9)	1,00	0,50	1,60	MAXIM - AR	JANELA EM ALUMÍNIO E VIDRO TRANSLÚCIDO	2
(J10)	0,80	0,50	1,60	MAXIM - AR	JANELA EM ALUMÍNIO E VIDRO FANTASIA	2
(J11)	1,60	0,40	2,15	MAXIM - AR	JANELA EM ALUMÍNIO E VIDRO FANTASIA	1
(J12)	1,60	0,60	1,20	FIXA	JANELA EM ALUMÍNIO E VIDRO TRANSLÚCIDO	1
TOTAL						61

QUADRO DE ÁREAS		
DESCRIÇÃO	ÁREA	UN.
ÁREA DO TERRENO	1.561,35	m²
ÁREA DE DEMOLIÇÃO	595,26	m²
ÁREA DE CONSTRUÇÃO	962,35	m²
ÁREA DE COBERTURA	573,1	m²
ÁREA PERMEÁVEL (GRAMA+SEIXO ROLADO)	518,54	m²
TAXA DE ÁREA PERMEÁVEL	33,21	%
TAXA DE OCUPAÇÃO	38,29	%
ÍNDICE DE APROVEITAMENTO	0,38	-

HISTÓRICO		
ALTERAÇÃO	REVISÃO	DATA
1. FACHADAS, ESQUADRIAS, BANCO E PAISAGISMO.	01	03/2023
2.		
3.		
4.		
5.		

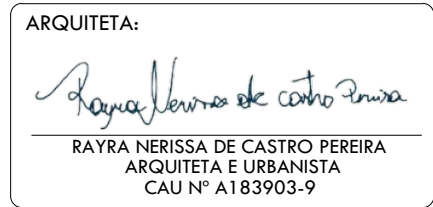
ARQUITETA:	ENGENHEIRO RESPONSÁVEL:	PROPRIETÁRIO:
		
RATTA NERISSA DE CASTRO PEREIRA ARQUITETA E URBANISTA CAU Nº A183903-9		



Piauí
GOVERNO DO ESTADO

GOVERNO DO ESTADO DO PIAUÍ

SEDUC - SECRETARIA DE ESTADO DA EDUCAÇÃO
14º GRE - REGIONAL BOM JESUS

DEPARTAMENTO: GERÊNCIA DE ARQUITETURA E ENGENHARIA		DESENHO:
TÍTULO DO PROJETO: PROJETO ARQUITETÔNICO DE REFORMA E AMPLIAÇÃO		ARQ
ENDEREÇO DO SERVIÇO: RUA JOAQUINA NOGUEIRA DE OLIVEIRA, S/N - CENTRO		
TÍTULO DO DESENHO: PLANTA DE LAYOUT		
MUNICÍPIO: CORRENTE	ZONA: URBANA	PRANCHA: 05/17
		ESCALA: 1:75
ARQUITETO(A): RAYSSA NERISSA	FASE: PROJETO ARQUITETÔNICO	DATA: JUNHO/2021
		REVISÃO: 08.09.21

		<h1>GOVERNO DO ESTADO DO PIAUÍ</h1>	
<h2>SEDUC - SECRETARIA DE ESTADO DA EDUCAÇÃO</h2>		<h3>14º GRE - REGIONAL BOM JESUS</h3>	
DEPARTAMENTO: GERÊNCIA DE ARQUITETURA E ENGENHARIA		DESENHO: <h1>ARQ</h1>	
TÍTULO DO PROJETO: PROJETO ARQUITETÔNICO DE REFORMA E AMPLIAÇÃO		PRANCHAS: <h1>06/17</h1>	
ENDEREÇO DO SERVIÇO: RUA JOAQUINA NOGUEIRA DE OLIVEIRA, S/N - CENTRO			
TÍTULO DO DESENHO: PLANTA BAIXA TÉCNICA			
MUNICÍPIO: CORRENTE		ZONA: URBANA	
ARQUITO(TA): RAYRA NERISSA		DATA: JUNHO/2021	
		REVISÃO: 08.09.21	

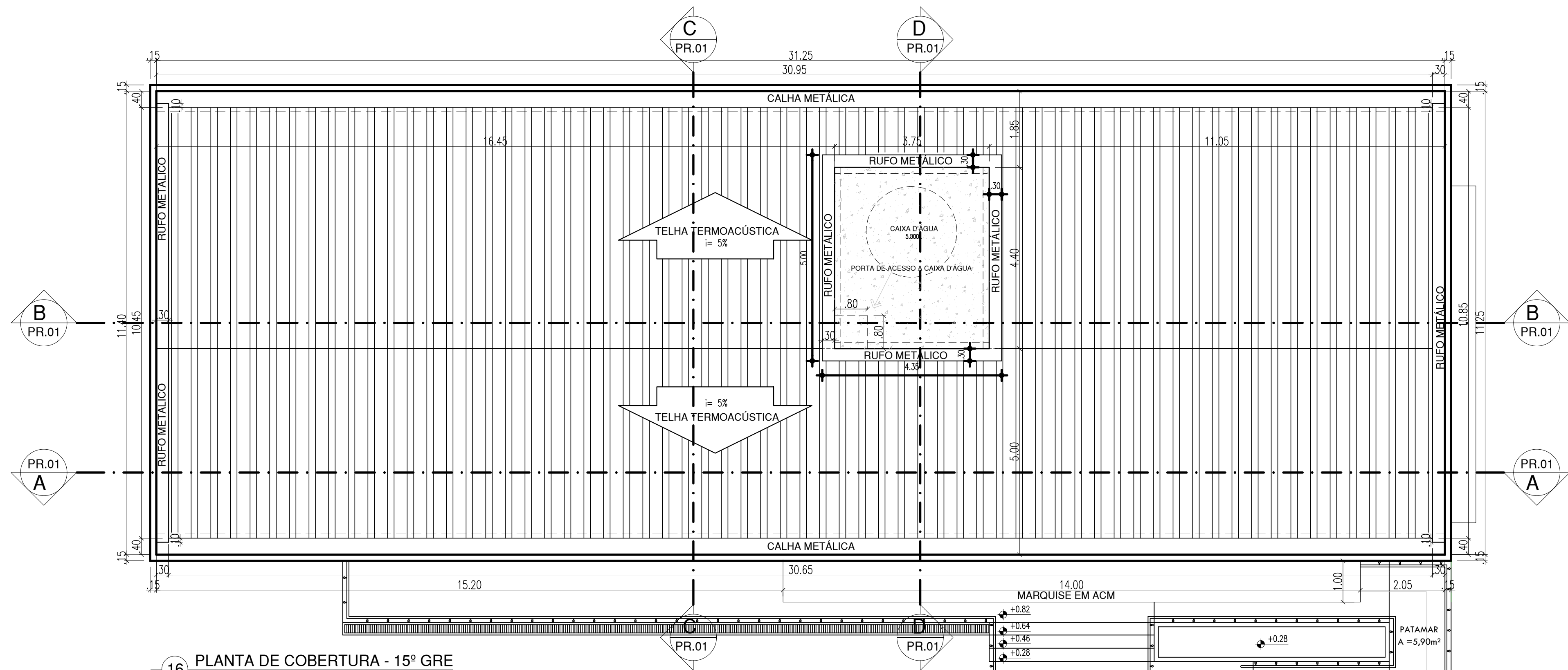

16 PLANTA DE COBERTURA - 15º GRE
ESCALA: 1/75

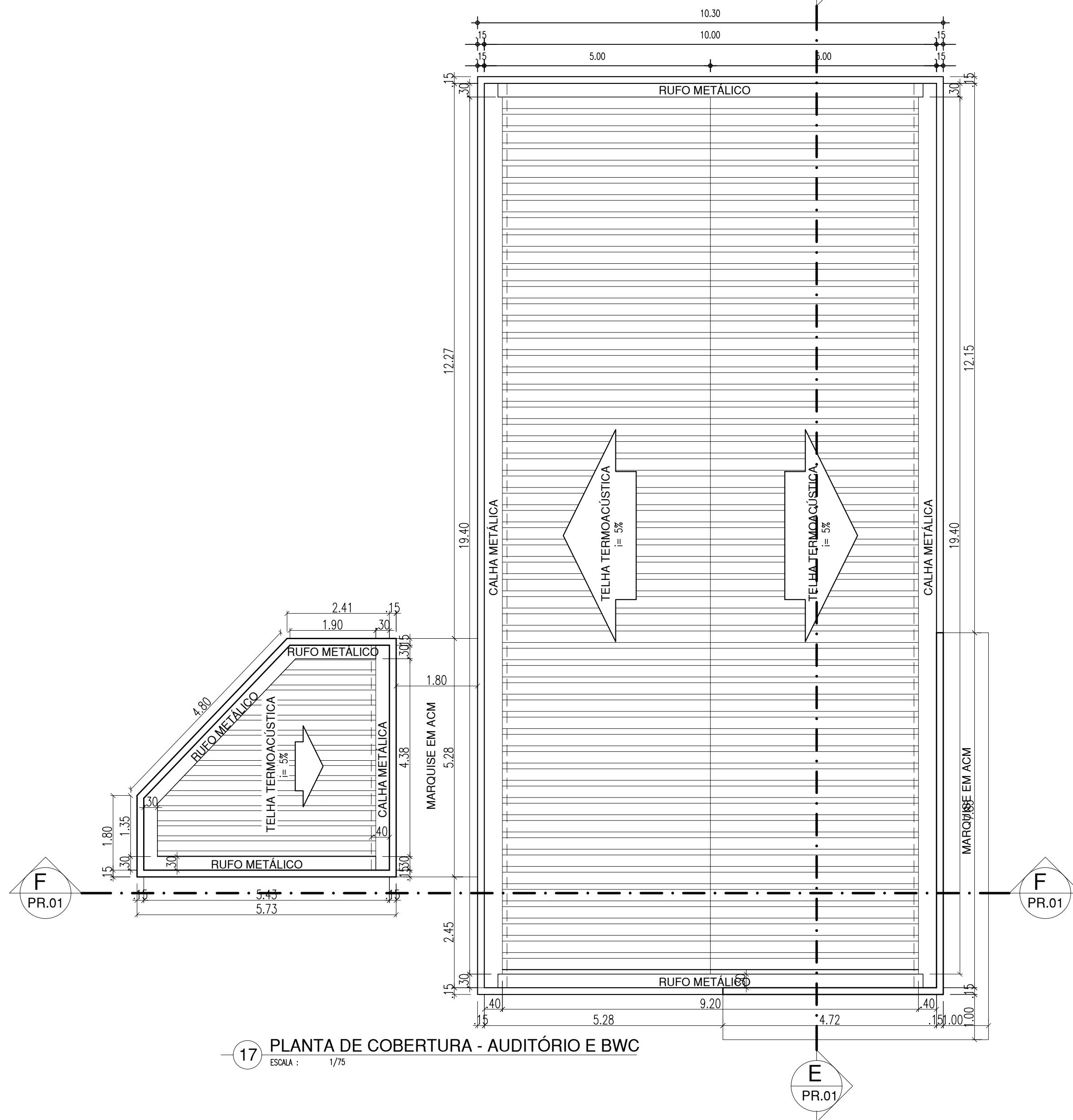
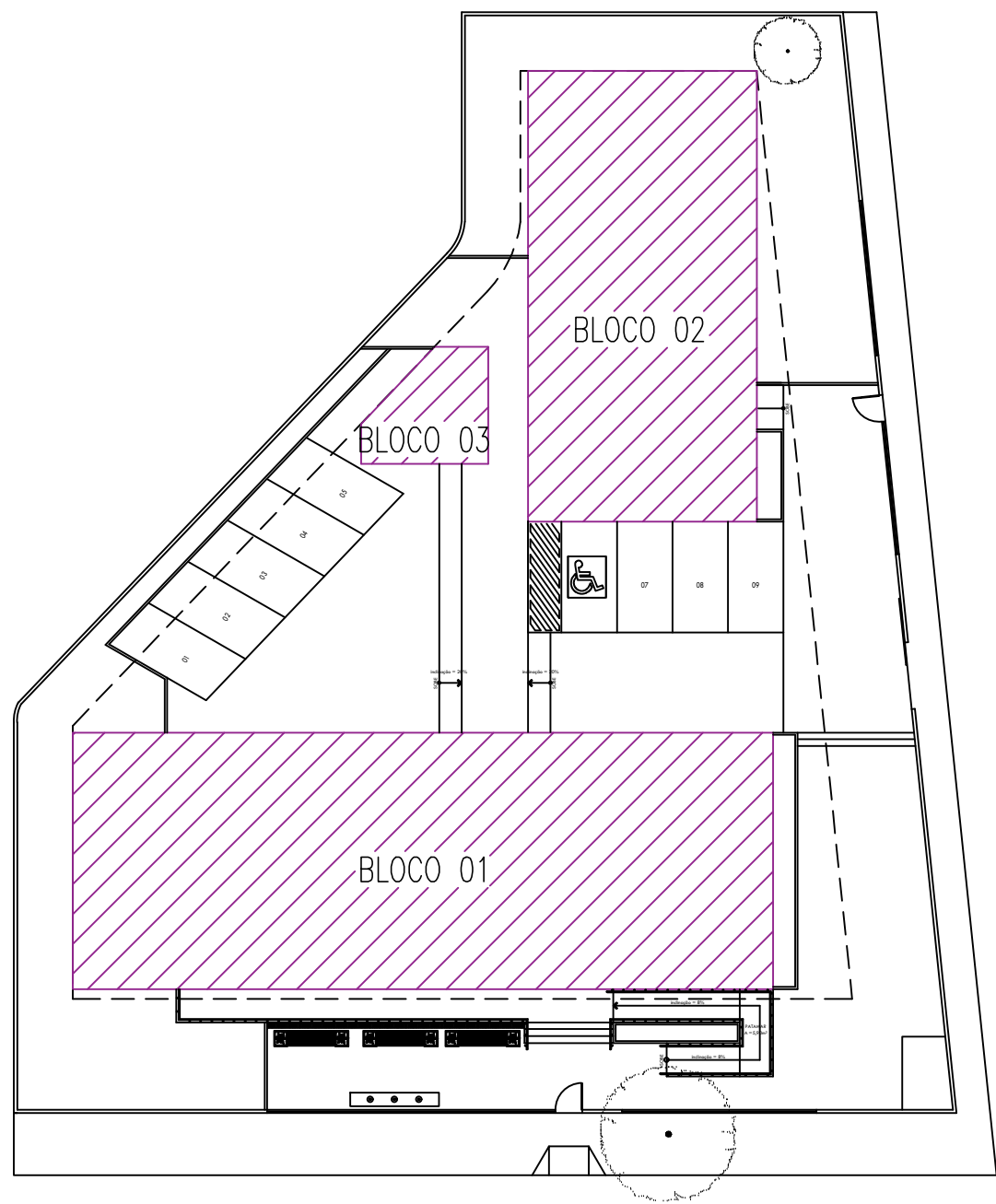

17 PLANTA DE COBERTURA - AUDITÓRIO E BWC
ESCALA: 1/75

ESQUADRIAS						
PORTAS						
Nº	DIMENSÕES (Largura x Altura x Altura do Piso)		TIPO	DESCRIÇÃO DA ESQUADRIA	QUANT. (UND)	
P1	0.80	2.10	0.00	ABRIR	PORTA EM MADEIRA COM TINTA VERBRÁS ESMALTE SINTÉTICO - COR ARBIA	22
P2	0.90	2.10	0.00	ABRIR	PORTA COM ESTRUTURA DE METALON, FECHAMENTO EM CHAPA DUPLA, PINTADA COM ESMALTE SINTÉTICO VERBRÁS NA COR ARBIA, E COM BARRA DE ACESSIBILIDADE EM INOX. REF.: VERBRÁS OU EQUIVALENTE	4
P3	0.90	2.10	0.00	ABRIR	PORTA EM MADEIRA COM TINTA VERBRÁS ESMALTE SINTÉTICO - COR ARBIA	3
P4	0.70	2.10	0.00	ABRIR	PORTA EM MADEIRA COM TINTA VERBRÁS ESMALTE SINTÉTICO - COR ARBIA	5
P5	0.70	1.60	0.20	ABRIR	PORTA EM ALUMÍNIO FRISADO COR NATURAL	14
P6	0.80	1.60	0.20	ABRIR	PORTA EM ALUMÍNIO FRISADO COR NATURAL	6
P7	1.60	2.10	0.00	ABRIR	PORTÃO EM GRADIL EM METALON PINTADO COM ESMALTE SINTÉTICO NA COR BRANCO NEVE	3
P8	1.60	2.10	0.00	ABRIR	ESQUADRIA DE ABRIR EM CHAPA METÁLICA DUPLA, PINTADA COM TINTA ESMALTE PREMIUM COR CINZA PLATINA - CÔD. 1303 REF.: VERBRÁS OU EQUIVALENTE	2
P9	1.20	2.10	0.00	ABRIR	PORTÃO EM GRADIL EM METALON PINTADO COM ESMALTE SINTÉTICO NA COR BRANCO NEVE	2
P10	1.03	1.95	0.00	ABRIR	PORTA EM METALON COM VENEZIANA	2
P11	3.00	1.10	0.00	CORRER	PORTÃO DE CORRER EM METALON COM TINTA VERBRÁS ESMALTE SINTÉTICO COR BRANCO NEVE	1
P12	0.60	0.80	0.00	ABRIR	PORTA EM ALUMÍNIO FRISADO COR NATURAL	1
TOTAL					65	

JANELAS						
Nº	DIMENSÕES (Largura x Altura x Altura do Piso)			TIPO	DESCRIÇÃO DA ESQUADRIA	QUANT. (UND)
Ⓜ11	2.00	0.50	1.80	MAXIM -AR	JANELA EM ALUMÍNIO E VIDRO FANTASIA	15
Ⓜ12	1.50	0.50	1.80	MAXIM -AR	JANELA EM ALUMÍNIO E VIDRO FANTASIA	9
Ⓜ13	1.60	0.50	1.80	MAXIM -AR	JANELA EM ALUMÍNIO E VIDRO FANTASIA	3
Ⓜ14	2.50	1.10	1.00	FIXA	JANELA EM ALUMÍNIO E VIDRO TRANSLÚCIDO	1
Ⓜ15	2.00	0.50	1.60	MAXIM -AR	JANELA EM ALUMÍNIO E VIDRO TRANSLÚCIDO	2
Ⓜ16	1.00	0.50	1.60	MAXIM -AR	JANELA EM ALUMÍNIO E VIDRO TRANSLÚCIDO	1
Ⓜ17	2.00	1.10	1.00	CORRER	JANELA EM ALUMÍNIO E VIDRO TRANSLÚCIDO	11
Ⓜ18	1.50	1.10	1.00	CORRER	JANELA EM ALUMÍNIO E VIDRO TRANSLÚCIDO	13
Ⓜ19	1.00	0.50	1.60	MAXIM -AR	JANELA EM ALUMÍNIO E VIDRO TRANSLÚCIDO	2
Ⓜ10	0.80	0.50	1.60	MAXIM -AR	JANELA EM ALUMÍNIO E VIDRO FANTASIA	2
Ⓜ11	1.60	0.40	2.15	MAXIM -AR	JANELA EM ALUMÍNIO E VIDRO FANTASIA	1
Ⓜ12	1.60	0.60	1.20	FIXA	JANELA EM ALUMÍNIO E VIDRO TRANSLÚCIDO	1
TOTAL						61

QUADRO DE ÁREAS		
DESCRIÇÃO	ÁREA	UN.
ÁREA DO TERRENO	1.561,35	m²
ÁREA DE DEMOLIÇÃO	595,26	m²
ÁREA DE CONSTRUÇÃO	962,35	m²
ÁREA DE COBERTURA	573,1	m²
ÁREA PERMEÁVEL (GRAMA+SEIXO ROLADO)	518,54	m²
TAXA DE ÁREA PERMEÁVEL	33,21	%
TAXA DE OCUPAÇÃO	38,29	%
ÍNDICE DE APROVEITAMENTO	0,38	-

HISTÓRICO		
ALTERAÇÃO	REVISÃO	DATA
1. FACHADAS, ESQUADRIAS, BANCO E PAISAGISMO.	01	03/2023
2.		
3.		
4.		
5.		
ARQUITETA: RAYRA NERISSA DE CASTRO PEREIRA ARQUITETA E URBANISTA CAU Nº A183903-9	ENGENHEIRO RESPONSÁVEL:	PROPRIETÁRIO:

 GOVERNO DO ESTADO DO PIAUÍ	
SEDUC - SECRETARIA DE ESTADO DA EDUCAÇÃO 14º GRE - REGIONAL BOM JESUS	
DEPARTAMENTO: GERÊNCIA DE ARQUITETURA E ENGENHARIA	DESENHO: ARQ
TÍTULO DO PROJETO: PROJETO ARQUITETÔNICO DE REFORMA E AMPLIAÇÃO	FRANCHA: 07/17
ENDEREÇO DO SERVIÇO: RUA JOAQUINA NOGUEIRA DE OLIVEIRA, S/N - CENTRO	ESCALA: 1:75
TÍTULO DO DESENHO: PLANTA DE COBERTURA	REVISÃO:
MUNICÍPIO: CORRENTE	ZONA: URBANA
ARQUITETO(A): RAYRA NERISSA	FASE: PROJETO ARQUITETÔNICO
	DATA: JUNHO/2021

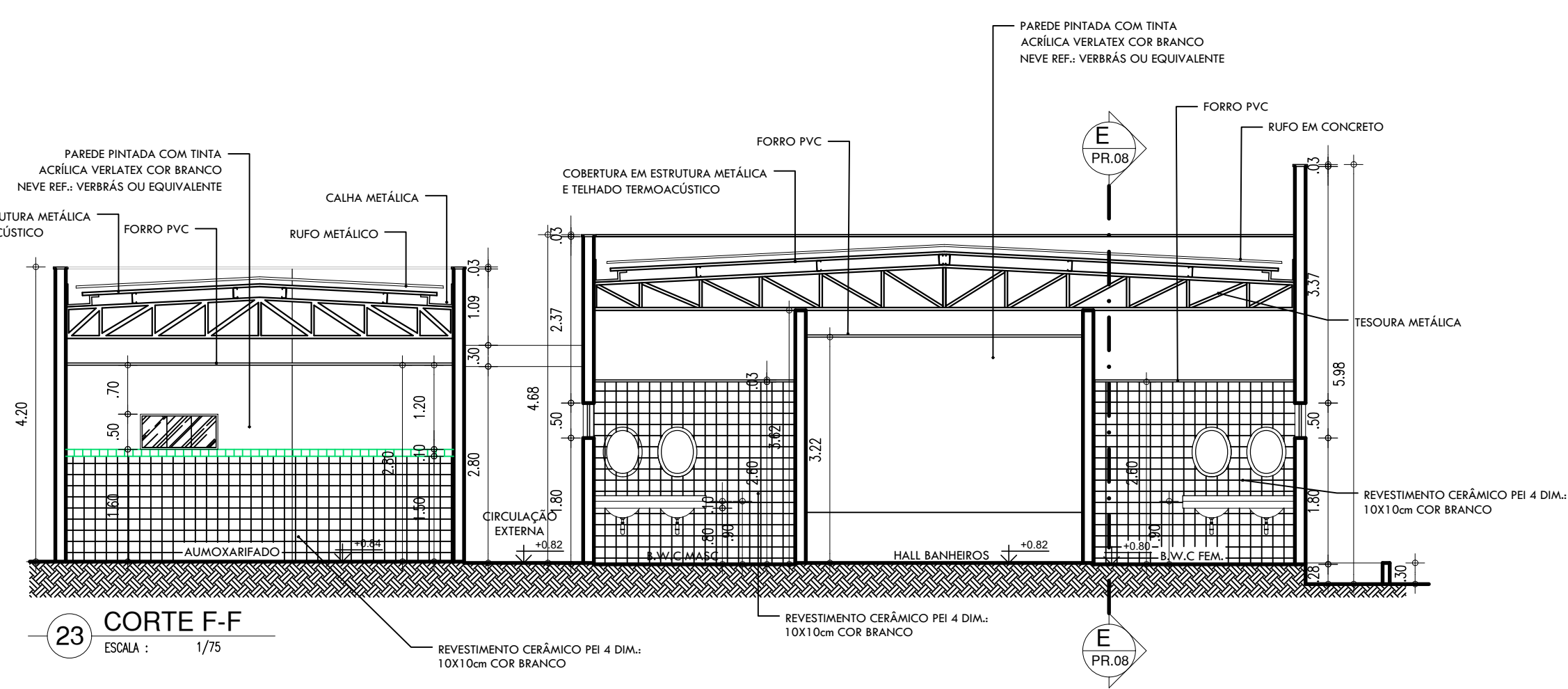
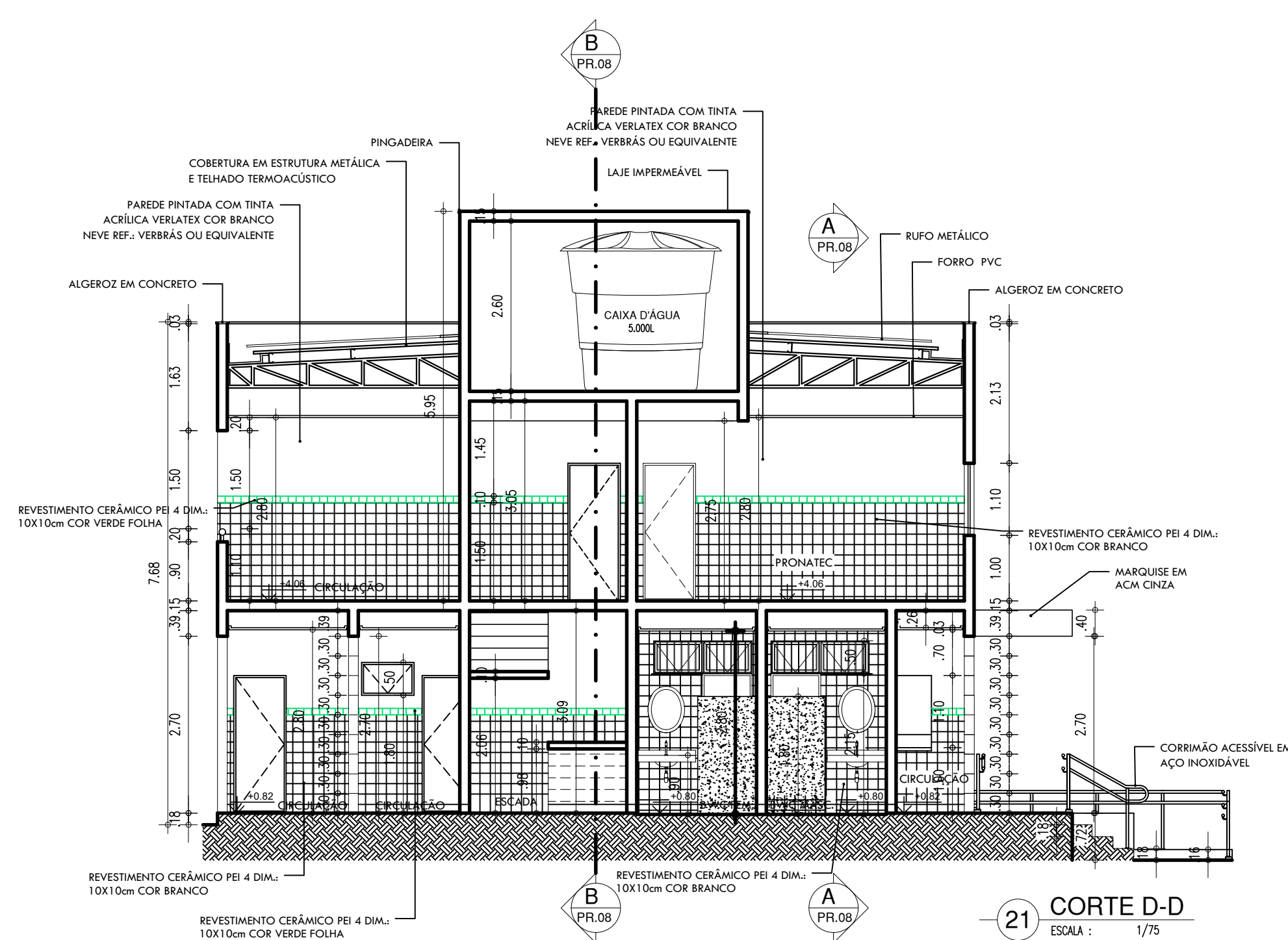
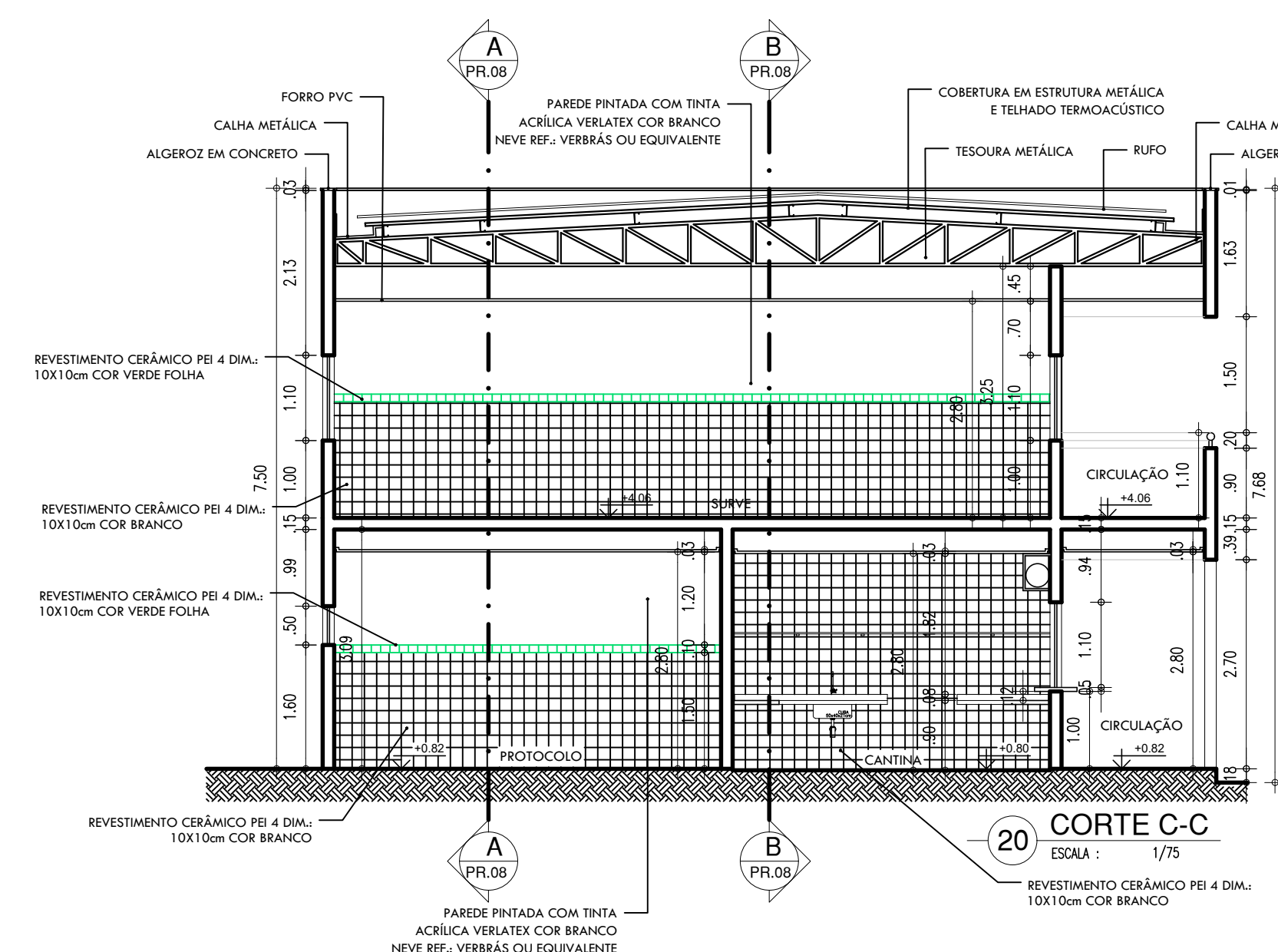
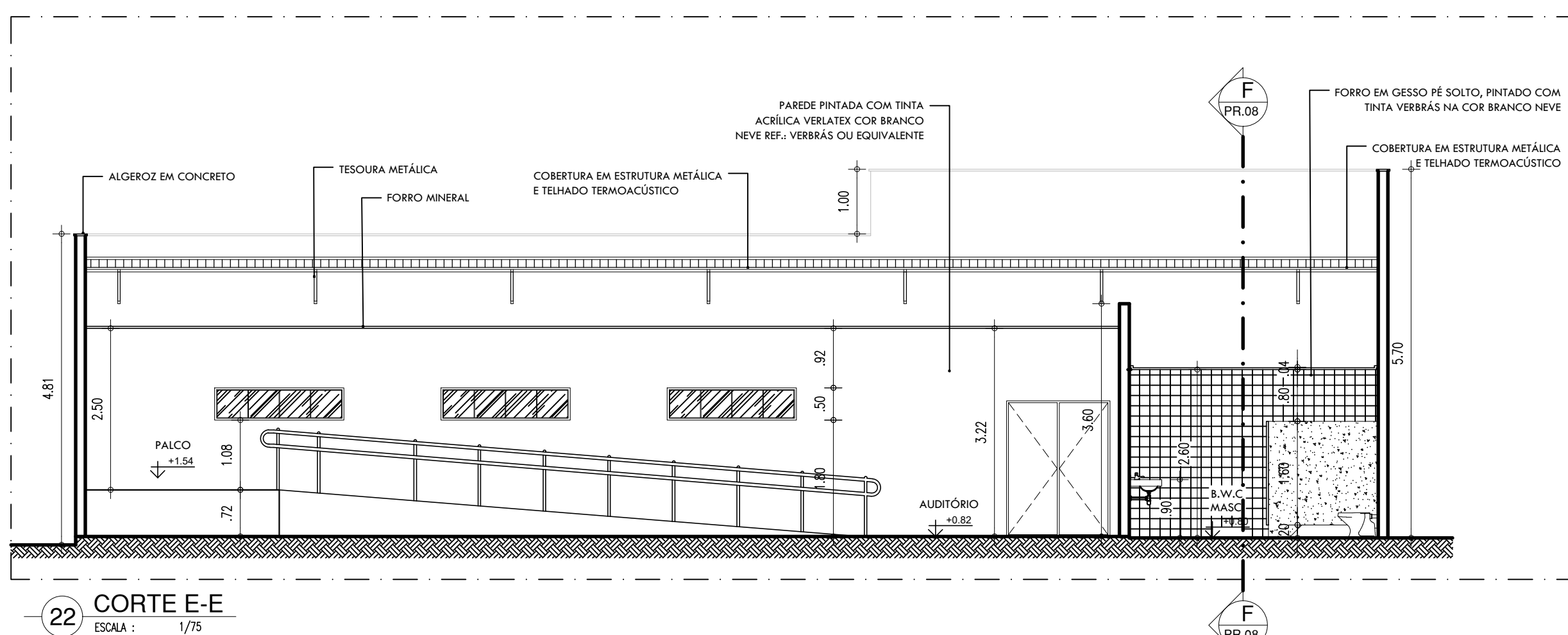
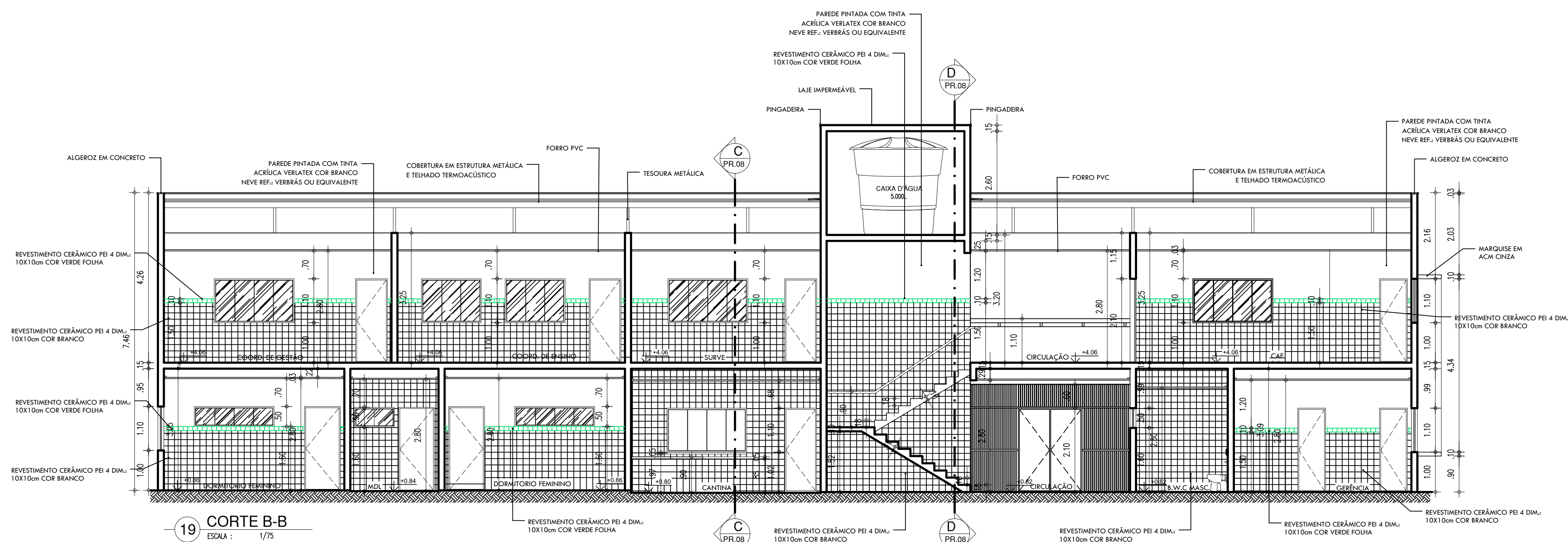
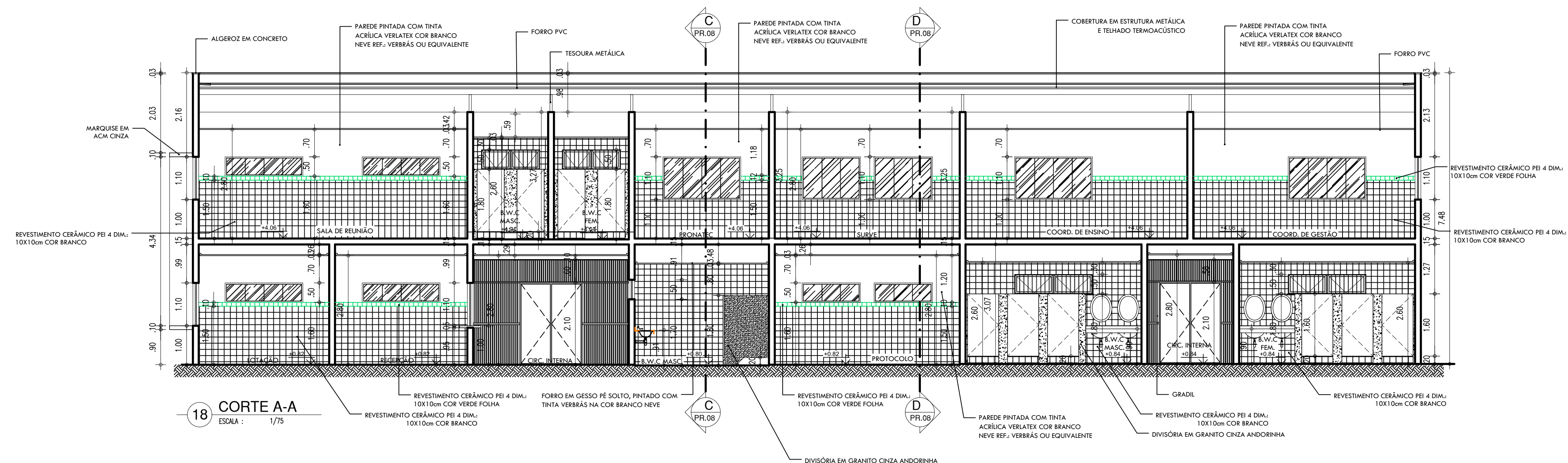

ESQUADRIAS						
PORTAS						
Nº	DIMENSÕES (Largura x Altura x Altura do Piso)			TIPO	DESCRIÇÃO DA ESQUADRIA	QUANT (un)
P1	0.80	2.10	0.00	ABRIR	PORTA EM MADEIRA COM TINTA VERBRAS ESMALTE SINTÉTICO COR AREIA	22
P2	0.90	2.10	0.00	ABRIR	PORTA COM ESTRUTURA DE METALON, RECHAMATO EM CHAPA DUFPA, PINTADA COM ESMALTE SINTÉTICO VERBRAS NA COR AREIA, E COM BARRA DE ACESSEIBILIDADE EM INOX. REF. VERBRAS OU EQUIVALENTE	4
P3	0.90	2.10	0.00	ABRIR	PORTA EM MADEIRA COM TINTA VERBRAS ESMALTE SINTÉTICO COR AREIA	3
P4	0.70	2.10	0.00	ABRIR	PORTA EM MADEIRA COM TINTA VERBRAS ESMALTE SINTÉTICO COR AREIA	5
P5	0.70	1.60	0.20	ABRIR	PORTA EM ALUMÍNIO FRISADO COR NATURAL	14
P6	0.80	1.60	0.20	ABRIR	PORTA EM ALUMÍNIO FRISADO COR NATURAL	6
P7	1.40	2.10	0.00	ABRIR	PORTÃO EM GRADIL EM METALON PINTADO COM ESMALTE SINTÉTICO NA COR BRANCO NEVO	3
P8	1.40	2.10	0.00	ABRIR	ESQUADRIA DE ABRIR COM CHAPA METÁLICA DUFPA, PINTADA COM TINTA ESMALTE PREMIUM COR CENIZA PLATINA - C001 - 1303 REF. VERBRAS OU EQUIVALENTE	2
P9	1.20	2.10	0.00	ABRIR	PORTÃO EM GRADIL EM METALON PINTADO COM ESMALTE SINTÉTICO NA COR BRANCO NEVO	2
F10	1.03	1.95	0.00	ABRIR	PORTA EM METALON COM VENEZIANA	2
F11	3.00	1.10	0.00	CORRER	PORTÃO DE CORRER EM METALON COM TINTA VERBRAS ESMALTE SINTÉTICO COR BRANCO NEVO	1
F12	0.60	0.80	0.00	ABRIR	PORTA EM ALUMÍNIO FRISADO COR NATURAL	1
TOTAL						65

JANELAS		DIMENSÕES (Largura x Altura x Altura do Piso)			TIPO	DESCRIÇÃO DA ESQUADRIA	QUANT. (UNID)
11	2,00	0,50	1,80	MAXIM - AR	JANELA EM ALUMÍNIO E VIDRO FANTASIA	15	
12	1,50	0,50	1,80	MAXIM - AR	JANELA EM ALUMÍNIO E VIDRO FANTASIA	9	
13	2,40	0,50	1,80	MAXIM - AR	JANELA EM ALUMÍNIO E VIDRO FANTASIA	3	
14	1,60	1,10	1,00	FIXA	JANELA EM ALUMÍNIO E VIDRO TRANSLÚCIDO	1	
15	2,00	0,50	1,60	MAXIM - AR	JANELA EM ALUMÍNIO E VIDRO TRANSLÚCIDO	2	
16	1,00	0,50	1,60	MAXIM - AR	JANELA EM ALUMÍNIO E VIDRO TRANSLÚCIDO	1	
17	2,00	1,10	1,00	CORRER	JANELA EM ALUMÍNIO E VIDRO TRANSLÚCIDO	11	
18	1,50	1,10	1,00	CORRER	JANELA EM ALUMÍNIO E VIDRO TRANSLÚCIDO	13	
19	1,00	0,50	1,60	MAXIM - AR	JANELA EM ALUMÍNIO E VIDRO TRANSLÚCIDO	2	
20	0,80	0,50	1,60	MAXIM - AR	JANELA EM ALUMÍNIO E VIDRO FANTASIA	2	
21	1,60	0,40	2,15	MAXIM - AR	JANELA EM ALUMÍNIO E VIDRO FANTASIA	1	
22	1,60	0,60	1,20	FIXA	JANELA EM ALUMÍNIO E VIDRO TRANSLÚCIDO	1	
TOTAL						61	

DESCRIÇÃO	ÁREA	UN.
ÁREA DO TERRENO	1.561,35	m ²
ÁREA DE DEMOLIÇÃO	595,26	m ²
ÁREA DE CONSTRUÇÃO	962,35	m ²
ÁREA DE COBERTURA	573,1	m ²
ÁREA PERMEÁVEL (GRAMA+SEIXO ROLADO)	518,54	m ²
TAXA DE ÁREA PERMEÁVEL	33,21	%
TAXA DE OCUPAÇÃO	38,29	%
ÍNDICE DE APROVEITAMENTO	0,38	-

HISTÓRICO		
ALTERAÇÃO	REVISÃO	DATA
1. FACHADAS, ESQUADRIAS, BANCO E PAISAGISMO.	01	03/2023
2.		
3.		
4.		
5.		

ARQUITETA:	ENGENHEIRO RESPONSÁVEL:	PROPRIETÁRIO:
 RAYRA NERISSA DE CASTRO PEREIRA ARQUITETA E URBANISTA CAU Nº A183903-9		

 Piauí GOVERNO DO ESTADO	GOVERNO DO ESTADO DO PIAUÍ	
	SEDUC - SECRETARIA DE ESTADO DA EDUCAÇÃO	
	14º GRE - REGIONAL BOM JESUS	
	DESENHO:	
DEPARTAMENTO: GERÊNCIA DE ARQUITETURA E ENGENHARIA		ARQ
TÍTULO DO PROJETO: PROJETO ARQUITETÔNICO DE REFORMA E AMPLIAÇÃO		
ENDEREÇO DO SERVIÇO: RUA JOAQUINA NOGUEIRA DE OLIVEIRA, S/N - CENTRO		
TÍTULO DO DESENHO: CORTES		
MUNICÍPIO: CORRENTE	ZONA: URBANA	08/17
ARQUITETORA: RAYRA NERISSA	FASE: PROJETO ARQUITETÔNICO	
DATA: JUNHO/2021	REVISÃO: 08.09.21	

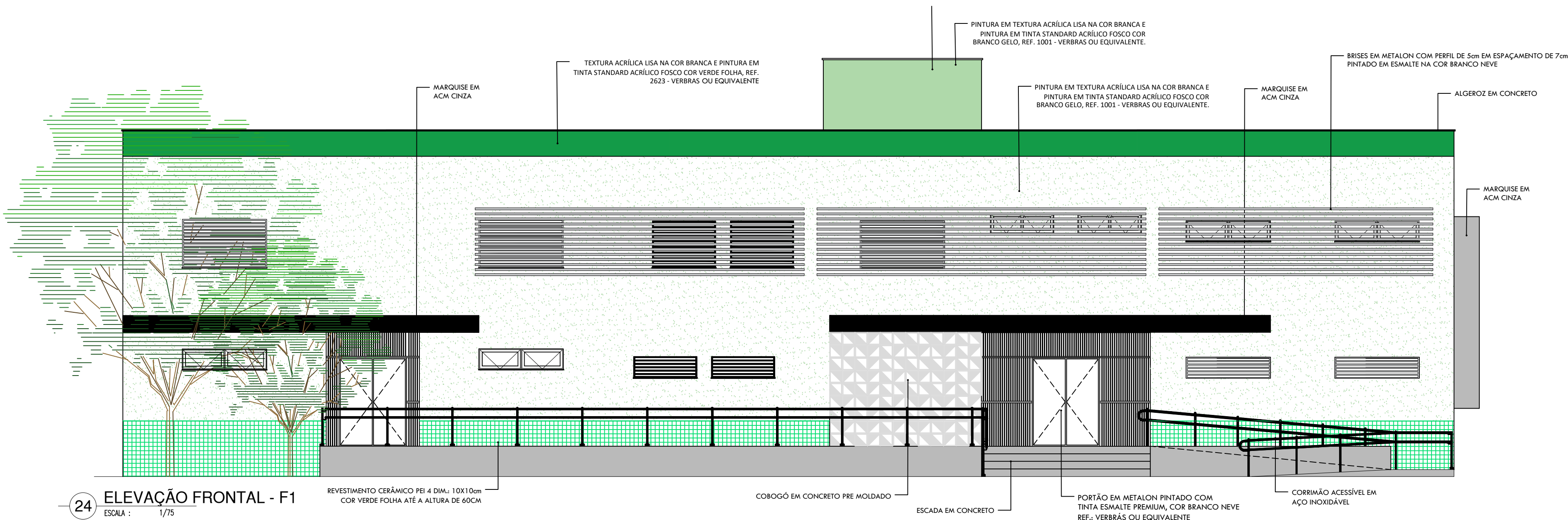

24 ELEVÇÃO FRONTAL - F1
ESCALA : 1/75

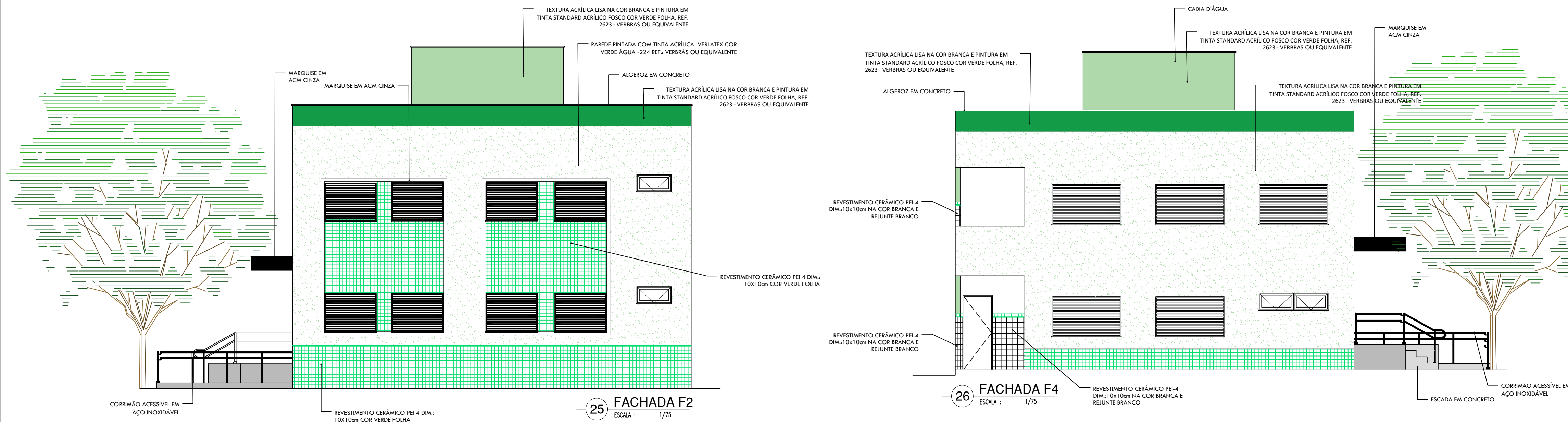

25 FACHADA F2
ESCALA : 1/75

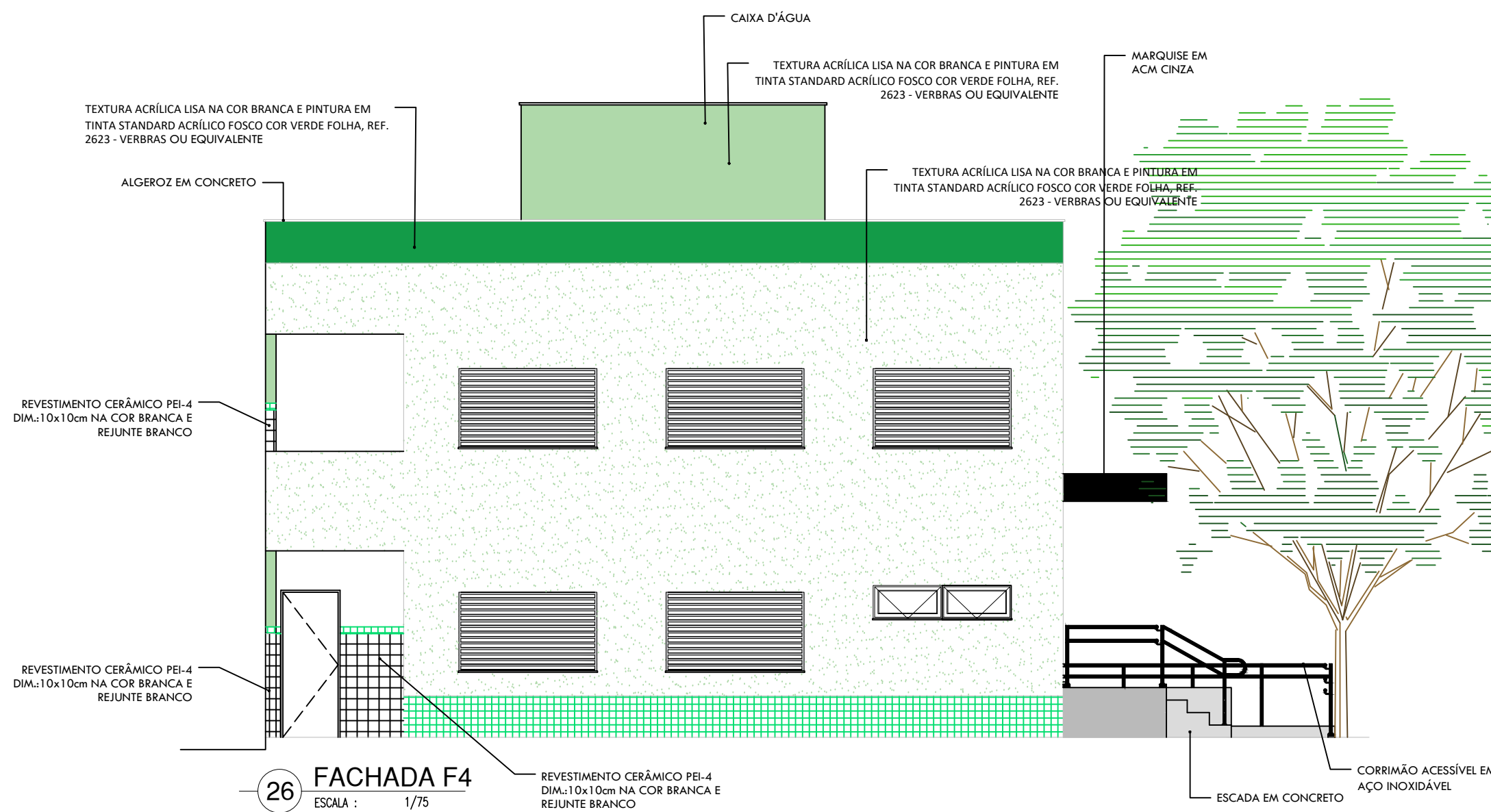

26 FACHADA F4
ESCALA : 1/75

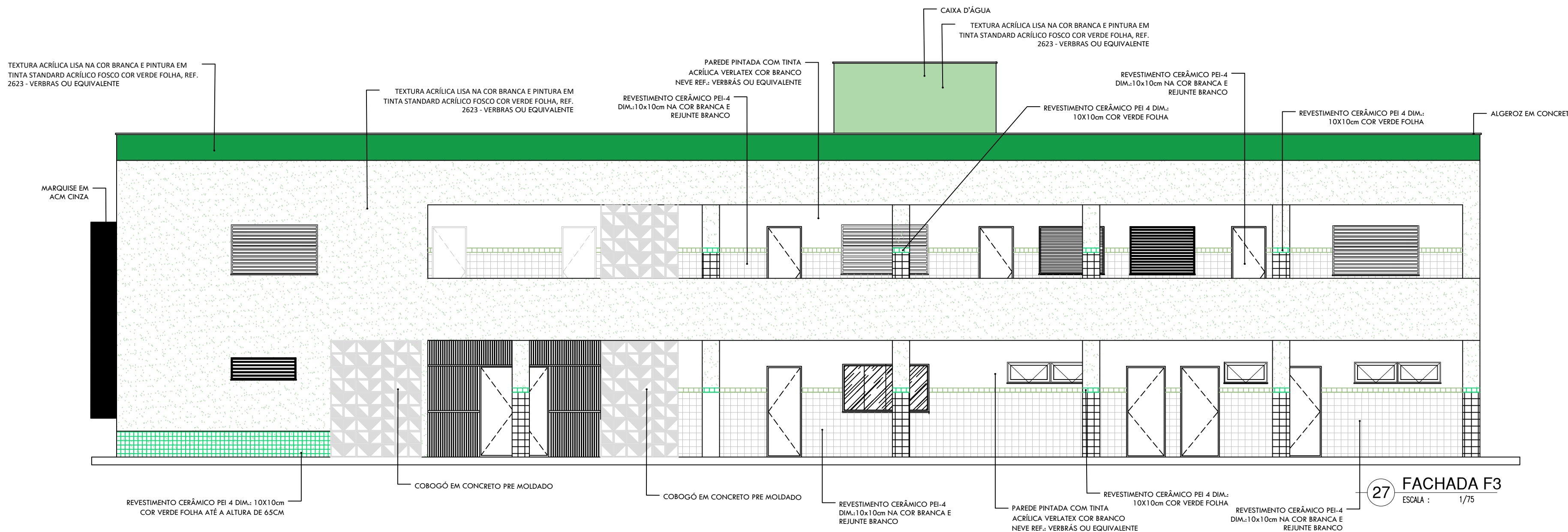

27 FACHADA F3
ESCALA : 1/75

ESQUADRIAS

PORTAS						
Nº	DIMENSÕES (Largura x Altura x Altura do Piso)			TIPO	DESCRIÇÃO DA ESQUADRIA	QUANT. (UNID)
P1	0.80	2.10	0.00	ABRIR	PORTA EM MADEIRA COM TINTA VERBRAS ESMALTE SINTÉTICO COR ARBIA	22
P2	0.90	2.10	0.00	ABRIR	PORTA COM ESTRUTURA DE METALON, FECHAMENTO EM CHAPA DUPLA, PINTADA COM ESMALTE SINTÉTICO VERBRAS NA COR ARBIA, E COM BARRA DE ACESSIBILIDADE EM INOX. REF. VERBRAS OU EQUIVALENTE	4
P3	0.90	2.10	0.00	ABRIR	PORTA EM MADEIRA COM TINTA VERBRAS ESMALTE SINTÉTICO COR ARBIA	3
P4	0.70	2.10	0.00	ABRIR	PORTA EM MADEIRA COM TINTA VERBRAS ESMALTE SINTÉTICO COR ARBIA	5
P5	0.70	1.60	0.20	ABRIR	PORTA EM ALUMÍNIO FRISADO COR NATURAL	14
P6	0.80	1.60	0.20	ABRIR	PORTA EM ALUMÍNIO FRISADO COR NATURAL	6
P7	1.60	2.10	0.00	ABRIR	PORTÃO EM GRADIL EM METALON PINTADO COM ESMALTE SINTÉTICO NA COR BRANCO NEVE	3
P8	1.60	2.10	0.00	ABRIR	ESQUADRIA DE ABRIR EM CHAPA METÁLICA DUPLA, PINTADA COM TINTA ESMALTE PREMIUM COR CINZA PLATINA - CÔD. 1303 REF. VERBRAS OU EQUIVALENTE	2
P9	1.20	2.10	0.00	ABRIR	PORTÃO EM GRADIL EM METALON PINTADO COM ESMALTE SINTÉTICO NA COR BRANCO NEVE	2
P10	1.03	1.95	0.00	ABRIR	PORTA EM METALON COM VENEZIANA	2
P11	3.00	1.10	0.00	CORRER	PORTÃO DE CORRER EM METALON COM TINTA VERBRAS ESMALTE SINTÉTICO COR BRANCO NEVE	1
P12	0.60	0.80	0.00	ABRIR	PORTA EM ALUMÍNIO FRISADO COR NATURAL	1
TOTAL						65

JANELAS						
Nº	DIMENSÕES (Largura x Altura x Altura do Piso)			TIPO	DESCRIÇÃO DA ESQUADRIA	QUANT. (UNID)
J1	2.00	0.50	1.80	MAXIM -AR	JANELA EM ALUMÍNIO E VIDRO FANTASIA	15
J2	1.50	0.50	1.80	MAXIM -AR	JANELA EM ALUMÍNIO E VIDRO FANTASIA	9
J3	1.60	0.50	1.80	MAXIM -AR	JANELA EM ALUMÍNIO E VIDRO FANTASIA	3
J4	2.50	1.10	1.00	FIXA	JANELA EM ALUMÍNIO E VIDRO TRANSLÚCIDO	1
J5	2.00	0.50	1.60	MAXIM -AR	JANELA EM ALUMÍNIO E VIDRO TRANSLÚCIDO	2
J6	1.00	0.50	1.60	MAXIM -AR	JANELA EM ALUMÍNIO E VIDRO TRANSLÚCIDO	1
J7	2.00	1.10	1.00	CORRER	JANELA EM ALUMÍNIO E VIDRO TRANSLÚCIDO	11
J8	1.50	1.10	1.00	CORRER	JANELA EM ALUMÍNIO E VIDRO TRANSLÚCIDO	13
J9	1.00	0.50	1.60	MAXIM -AR	JANELA EM ALUMÍNIO E VIDRO TRANSLÚCIDO	2
J10	0.80	0.50	1.60	MAXIM -AR	JANELA EM ALUMÍNIO E VIDRO FANTASIA	2
J11	1.60	0.40	2.15	MAXIM -AR	JANELA EM ALUMÍNIO E VIDRO FANTASIA	1
J12	1.60	0.60	1.20	FIXA	JANELA EM ALUMÍNIO E VIDRO TRANSLÚCIDO	1
TOTAL						61

QUADRO DE ÁREAS

DESCRIÇÃO	ÁREA	UN.
ÁREA DO TERRENO	1.561,35	m²
ÁREA DE DEMOLIÇÃO	595,26	m²
ÁREA DE CONSTRUÇÃO	962,35	m²
ÁREA DE COBERTURA	573,1	m²
ÁREA PERMEÁVEL (GRAMA+SEIXO ROLADO)	518,54	m²
TAXA DE ÁREA PERMEÁVEL	33,21	%
TAXA DE OCUPAÇÃO	38,29	%
ÍNDICE DE APROVEITAMENTO	0,38	-

HISTÓRICO

ALTERAÇÃO	REVISÃO	DATA
1. FACHADAS, ESQUADRIAS, BANCO E PAISAGISMO.	01	03/2023
2.		
3.		
4.		
5.		

ARQUITETA: RAYRA NERISSA DE CASTRO PEREIRA ARQUITETA E URBANISTA CAU Nº A183903-9	ENGENHEIRO RESPONSÁVEL:	PROPRIETÁRIO:
--	-------------------------	---------------

 GOVERNO DO ESTADO DO PIAUÍ		
SEDUC - SECRETARIA DE ESTADO DA EDUCAÇÃO 14º GRE - REGIONAL BOM JESUS		
DEPARTAMENTO: GERÊNCIA DE ARQUITETURA E ENGENHARIA	DESENHO: ARQ	
TÍTULO DO PROJETO: PROJETO ARQUITETÔNICO DE REFORMA E AMPLIAÇÃO	FRANCHA: 09/17	
ENDEREÇO DO SERVIÇO: RUA JOAQUINA NOGUEIRA DE OLIVEIRA, S/N - CENTRO	ESCALA: 1:75	
TÍTULO DO DESENHO: FACHADA F1; F2; F3; F4	REVISÃO: 08.09.21	
MUNICÍPIO: CORRENTE	ZONA: URBANA	
ARQUITETO(A): RAYRA NERISSA	FASE: PROJETO ARQUITETÔNICO	DATA: JUNHO/2021

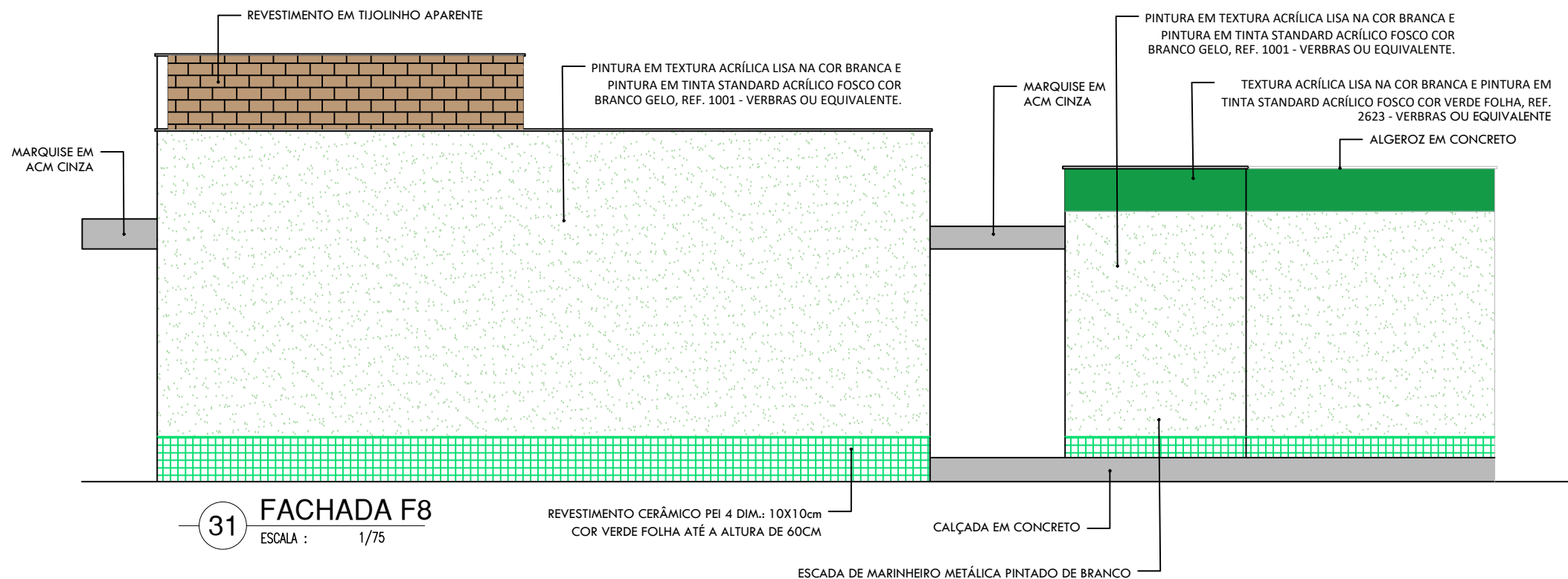
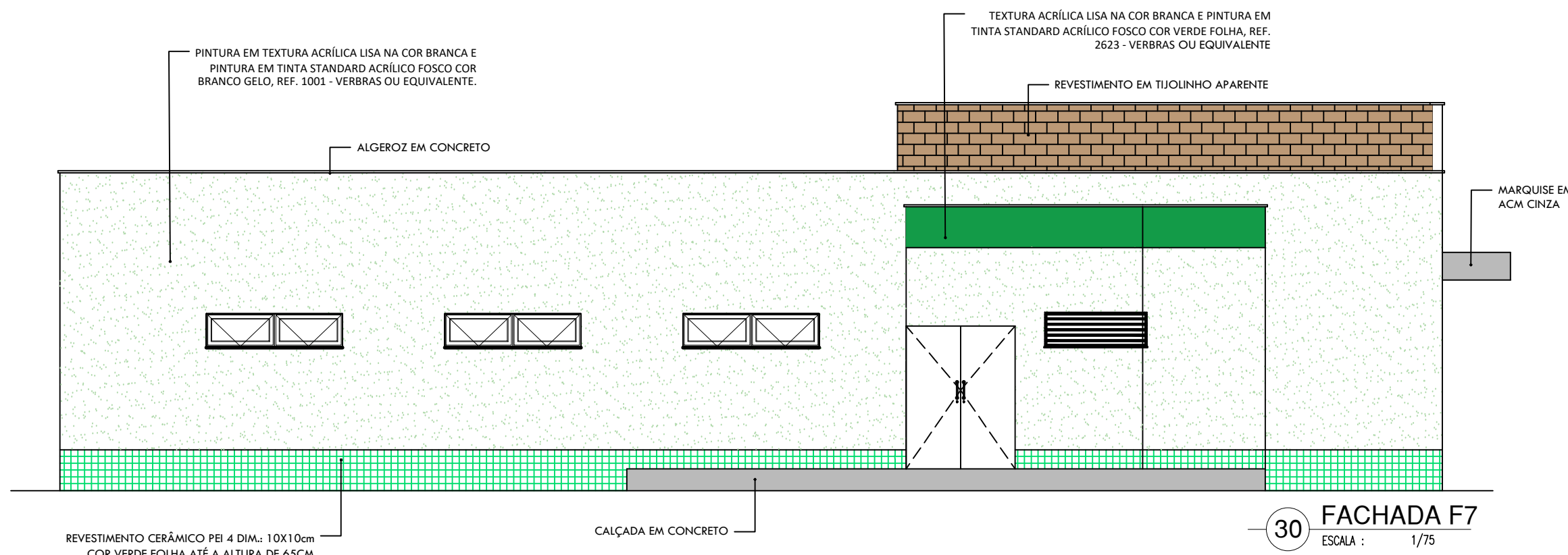
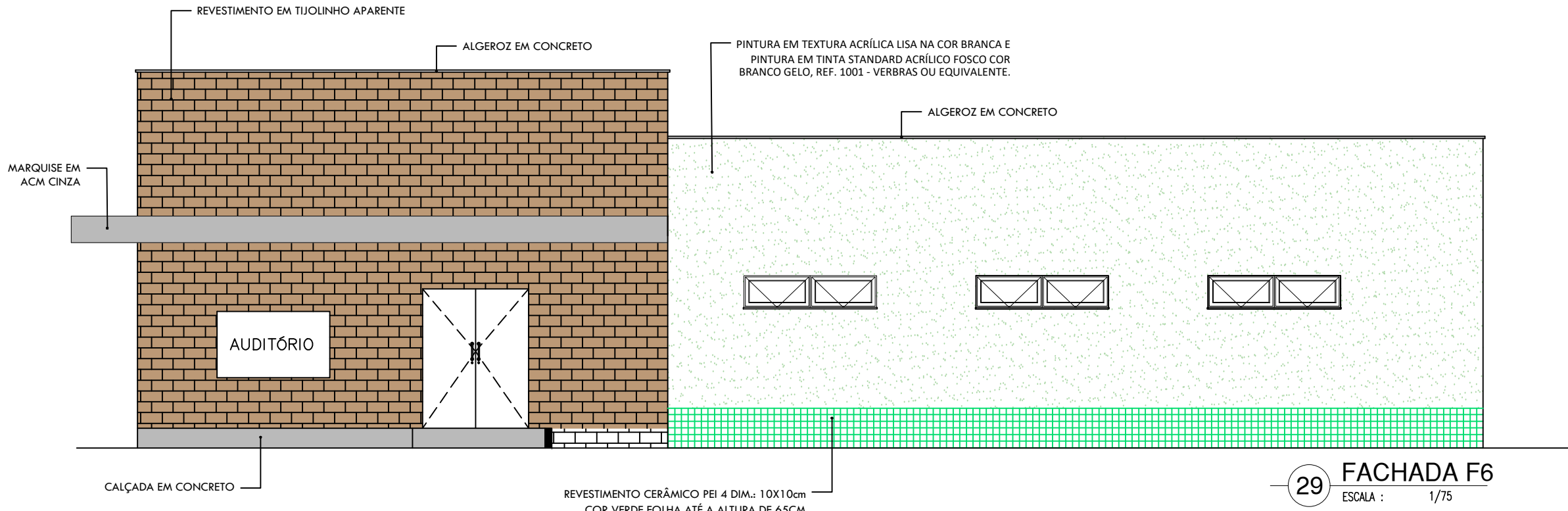
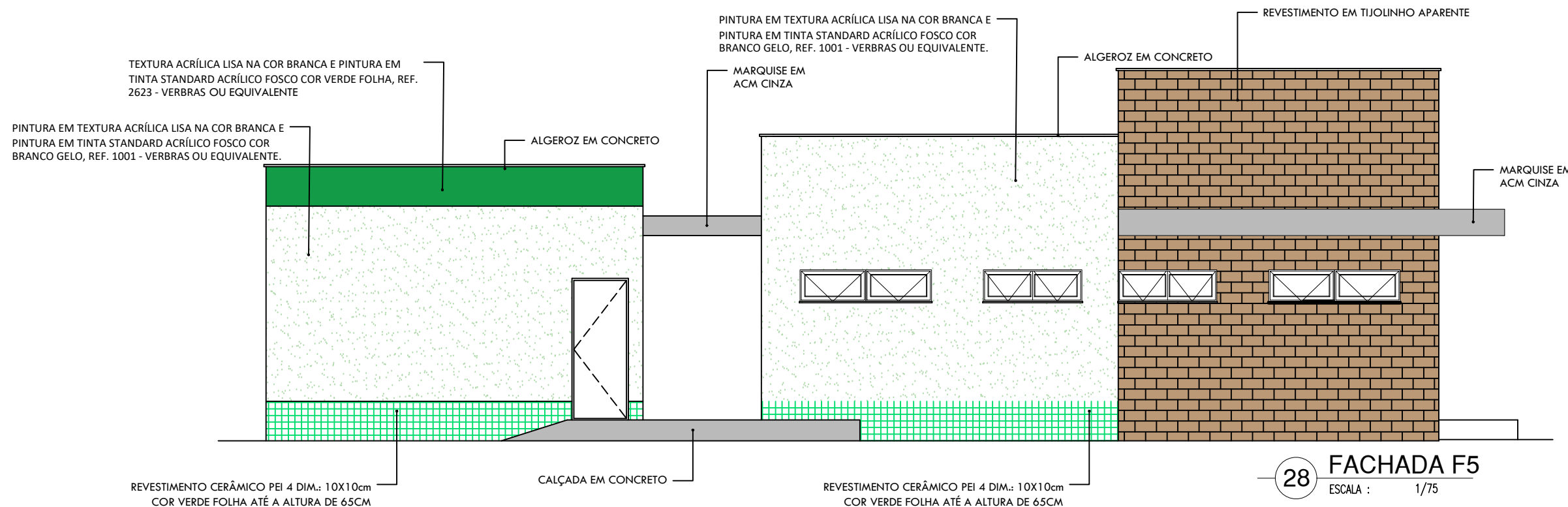

ESQUADRIAS						
PORTAS						
Nº	DIMENSÕES (Largura x Altura x Altura do Piso)			TIPO	DESCRIÇÃO DA ESQUADRIA	QUANT. (UND)
P1	0.80	2.10	0.00	ABRIR	PORTA EM MADEIRA COM TINTA VERBRÁS ESMALTE SINTÉTICO COR ARBIA	22
P2	0.90	2.10	0.00	ABRIR	PORTA COM ESTRUTURA DE METALON, FECHAMENTO EM CHAPA DUPLA, PINTADA COM ESMALTE SINTÉTICO VERBRÁS NA COR ARBIA, E COM BARRA DE ACESSIBILIDADE EM INOX. REF.: VERBRÁS OU EQUIVALENTE	4
P3	0.90	2.10	0.00	ABRIR	PORTA EM MADEIRA COM TINTA VERBRÁS ESMALTE SINTÉTICO COR ARBIA	3
P4	0.70	2.10	0.00	ABRIR	PORTA EM MADEIRA COM TINTA VERBRÁS ESMALTE SINTÉTICO COR ARBIA	5
P5	0.70	1.60	0.20	ABRIR	PORTA EM ALUMÍNIO FRISADO COR NATURAL	14
P6	0.80	1.60	0.20	ABRIR	PORTA EM ALUMÍNIO FRISADO COR NATURAL	6
P7	1.60	2.10	0.00	ABRIR	PORTÃO EM GRADIL EM METALON PINTADO COM ESMALTE SINTÉTICO NA COR BRANCO NEVE	3
P8	1.60	2.10	0.00	ABRIR	ESQUADRIA DE ABRIR EM CHAPA METÁLICA DUPLA, PINTADA COM TINTA ESMALTE PREMIUM COR CINZA PLATINA - CÓD.: 1303 REF.: VERBRÁS OU EQUIVALENTE	2
P9	1.20	2.10	0.00	ABRIR	PORTÃO EM GRADIL EM METALON PINTADO COM ESMALTE SINTÉTICO NA COR BRANCO NEVE	2
P10	1.03	1.95	0.00	ABRIR	PORTA EM METALON COM VENEZIANA	2
P11	3.00	1.10	0.00	CORRER	PORTÃO DE CORRER EM METALON COM TINTA VERBRÁS ESMALTE SINTÉTICO COR BRANCO NEVE	1
P12	0.60	0.80	0.00	ABRIR	PORTA EM ALUMÍNIO FRISADO COR NATURAL	1
TOTAL						65

JANELAS						
Nº	DIMENSÕES (Largura x Altura x Altura do Piso)			TIPO	DESCRIÇÃO DA ESQUADRIA	QUANT. (UND)
J1	2.00	0.50	1.80	MAXIM -AR	JANELA EM ALUMÍNIO E VIDRO FANTASIA	15
J2	1.50	0.50	1.80	MAXIM -AR	JANELA EM ALUMÍNIO E VIDRO FANTASIA	9
J3	1.60	0.50	1.80	MAXIM -AR	JANELA EM ALUMÍNIO E VIDRO FANTASIA	3
J4	2.50	1.10	1.00	FIXA	JANELA EM ALUMÍNIO E VIDRO TRANSLÚCIDO	1
J5	2.00	0.50	1.60	MAXIM -AR	JANELA EM ALUMÍNIO E VIDRO TRANSLÚCIDO	2
J6	1.00	0.50	1.60	MAXIM -AR	JANELA EM ALUMÍNIO E VIDRO TRANSLÚCIDO	1
J7	2.00	1.10	1.00	CORRER	JANELA EM ALUMÍNIO E VIDRO TRANSLÚCIDO	11
J8	1.50	1.10	1.00	CORRER	JANELA EM ALUMÍNIO E VIDRO TRANSLÚCIDO	13
J9	1.00	0.50	1.60	MAXIM -AR	JANELA EM ALUMÍNIO E VIDRO TRANSLÚCIDO	2
J10	0.80	0.50	1.60	MAXIM -AR	JANELA EM ALUMÍNIO E VIDRO FANTASIA	2
J11	1.60	0.40	2.15	MAXIM -AR	JANELA EM ALUMÍNIO E VIDRO FANTASIA	1
J12	1.60	0.60	1.20	FIXA	JANELA EM ALUMÍNIO E VIDRO TRANSLÚCIDO	1
TOTAL						61

QUADRO DE ÁREAS		
DESCRIÇÃO	ÁREA	UN.
ÁREA DO TERRENO	1.561,35	m²
ÁREA DE DEMOLIÇÃO	595,26	m²
ÁREA DE CONSTRUÇÃO	962,35	m²
ÁREA DE COBERTURA	573,1	m²
ÁREA PERMEÁVEL (GRAMA+SEIXO ROLADO)	518,54	m²
TAXA DE ÁREA PERMEÁVEL	33,21	%
TAXA DE OCUPAÇÃO	38,29	%
ÍNDICE DE APROVEITAMENTO	0,38	-

HISTÓRICO		
ALTERAÇÃO	REVISÃO	DATA
1. FACHADAS, ESQUADRIAS, BANCO E PAISAGISMO.	01	03/2023
2.		
3.		
4.		
5.		

ARQUITETA: RAYRA NERISSA DE CASTRO PEREIRA ARQUITETA E URBANISTA CAU Nº A183903-9	ENGENHEIRO RESPONSÁVEL:	PROPRIETÁRIO:
--	-------------------------	---------------

	GOVERNO DO ESTADO DO PIAUÍ
SEDUC - SECRETARIA DE ESTADO DA EDUCAÇÃO	
14º GRE - REGIONAL BOM JESUS	
DEPARTAMENTO: GERÊNCIA DE ARQUITETURA E ENGENHARIA	DESENHO: ARQ
TÍTULO DO PROJETO: PROJETO ARQUITETÔNICO DE REFORMA E AMPLIAÇÃO	FRANCHA: 10/17
ENDEREÇO DO SERVIÇO: RUA JOAQUINA NOGUEIRA DE OLIVEIRA, S/N - CENTRO	ESCALA: 1:75
TÍTULO DO DESENHO: FACHADA F5; F6; F7; F8	REVISÃO: 08.09.21
MUNICÍPIO: CORRENTE	ZONA: URBANA
ARQUITETO(A): RAYRA NERISSA	FASE: PROJETO ARQUITETÔNICO
DATA: JUNHO/2021	

LEGENDA - PAISAGISMO		
Símbolo	ESPECIFICAÇÃO	QUANT.
	GRAMA ESMERALDA	125,65m²
	BRITA	274,53m²
	LIMITADOR DE SOLO / SEPARADOR DE GRAMA COR PRETO - GARDEN FLORA OU SIMILAR	15,65m
	PATA-DE-VACA	01 unid.
	DRACENA PLEOMELE	03 unid.
	PALMEIRA FÊNIX	03 unid.
	TUMBÉRGIA ARBUSTIVA - ROXA E BRANCA	01 unid.
	HELICÔNIA PAPAGAIO	80 unid.
	ORQUÍDEA-BAMBU	10 unid.
	GRAMA AMENDOIM	68,00 m²

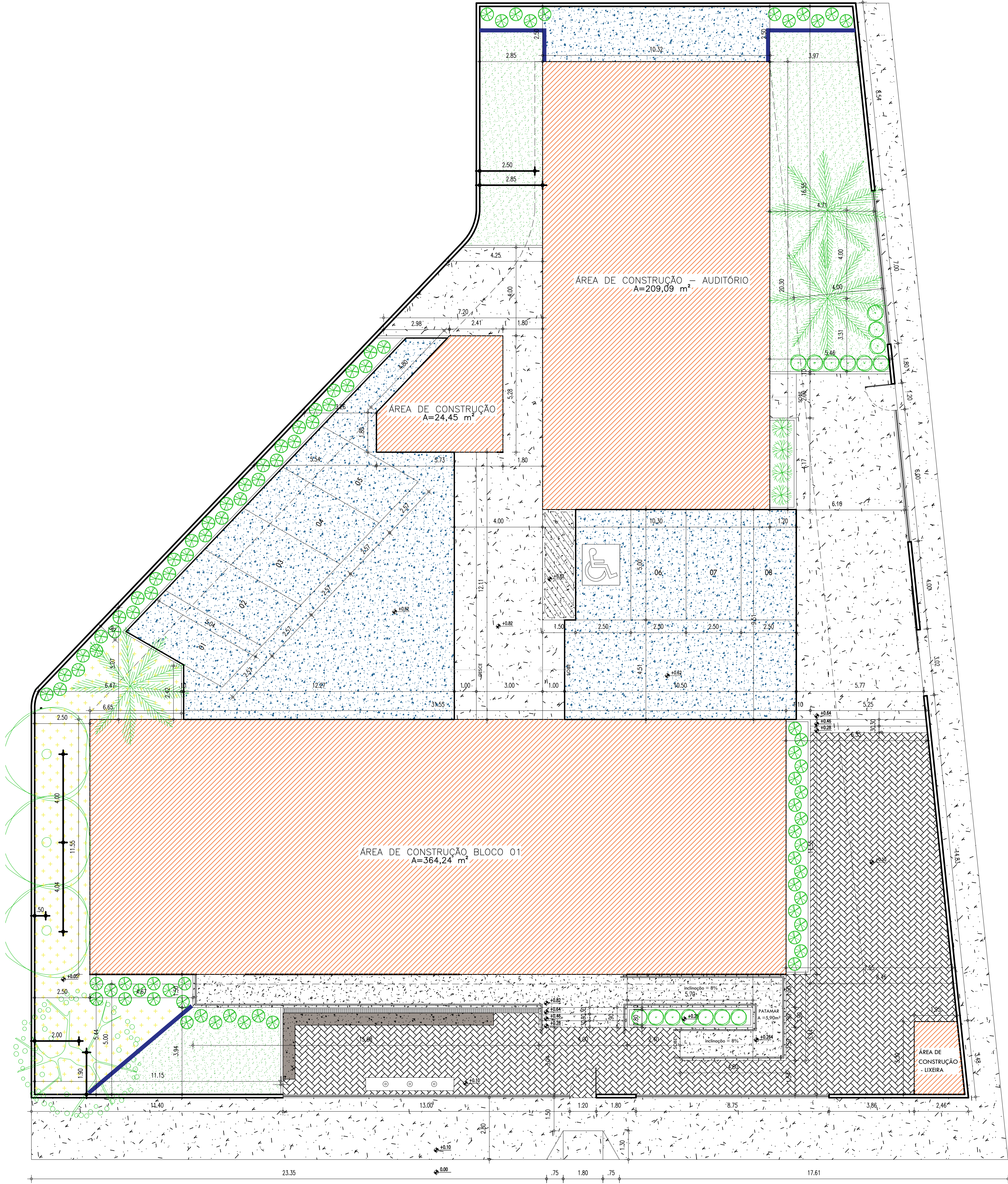

32 PLANTA DE LOCAÇÃO
ESCALA: 1/100

LEGENDA DE PISO	
TIPO	ESPECIFICAÇÃO
	CONSTRUÇÃO
	ÁREA VERDE (PLANTIO DE VEGETAÇÃO)
	PISO EM BRITA
	PISO CIMENTADO ÁSPERO PARA CALÇADAS, SOBRE COLCHÃO DE AREIA
	PISO EM BLOQUETE (PAVER) DE CIMENTO COR CINZA, COM PAGINAÇÃO ESPINHA DE PEIXE SOBRE COLCHÃO DE AREIA

OBS.: EM CASO DE MUDANÇA DE NÍVEL, JUNÇÃO DEVE SER EM 45º

HISTÓRICO		
ALTERAÇÃO	REVISÃO	DATA
1. FACHADAS, ESQUADRIAS, BANCO E PAISAGISMO.	01	03/2023
2.		
3.		
4.		
5.		

ARQUITETA: RAYRA NERISSA DE CASTRO PEREIRA ARQUITETA E URBANISTA CAU Nº A183903-9	ENGENHEIRO RESPONSÁVEL:	PROPRIETÁRIO:
--	-------------------------	---------------

 GOVERNO DO ESTADO DO PIAUÍ	
SEDUC - SECRETARIA DE ESTADO DA EDUCAÇÃO 14º GRE - REGIONAL BOM JESUS	
DEPARTAMENTO: GERÊNCIA DE ARQUITETURA E ENGENHARIA	DESENHO: ARQ
TÍTULO DO PROJETO: PROJETO ARQUITETÔNICO DE REFORMA E AMPLIAÇÃO	PRANCHA: 11/17
ENDEREÇO DO SERVIÇO: RUA JOAQUINA NOGUEIRA DE OLIVEIRA, S/N - CENTRO	
TÍTULO DO DESENHO: PLANTA DE LOCAÇÃO	
MUNICÍPIO: CORRENTE	ZONA: URBANA
ARQUITETO(A): RAYRA NERISSA	FASE: PROJETO ARQUITETÔNICO
	DATA: JUNHO/2021
	REVISÃO: 08.09.21



OBS.: EM CASO DE MUDANÇA DE NÍVEL, JUNCÃO DEVE SER EM 45°

 Piauí GOVERNO DO ESTADO	<h1>GOVERNO DO ESTADO DO PIAUÍ</h1>	
	<h2>SEDUC - SECRETARIA DE ESTADO DA EDUCAÇÃO</h2>	
	<h3>14ª GRE - REGIONAL BOM JESUS</h3>	
DEPARTAMENTO: GERÊNCIA DE ARQUITETURA E ENGENHARIA	DESENHO: <div style="font-size: 2em; font-weight: bold; text-align: center;">ARQ</div>	
TÍTULO DO PROJETO: PROJETO ARQUITETÔNICO DE REFORMA E AMPLIAÇÃO		
ENDEREÇO DO SERVIÇO: RUA JOAQUINA NOGUEIRA DE OLIVEIRA, S/N - CENTRO	FRANCA: <div style="font-size: 3em; font-weight: bold; text-align: center;">12/17</div>	
TÍTULO DO DESENHO: PLANTA DE PISO		
MUNICÍPIO: CORRENTE	ZONA: URBANA	ESCALA: <div style="font-size: 1.5em; font-weight: bold; text-align: center;">1:100</div>
ARQUITETO(A): RAYRA NERISSA	FASE: PROJETO ARQUITETÔNICO	DATA: JUNHO/2021
		REVISÃO: 08.09.21

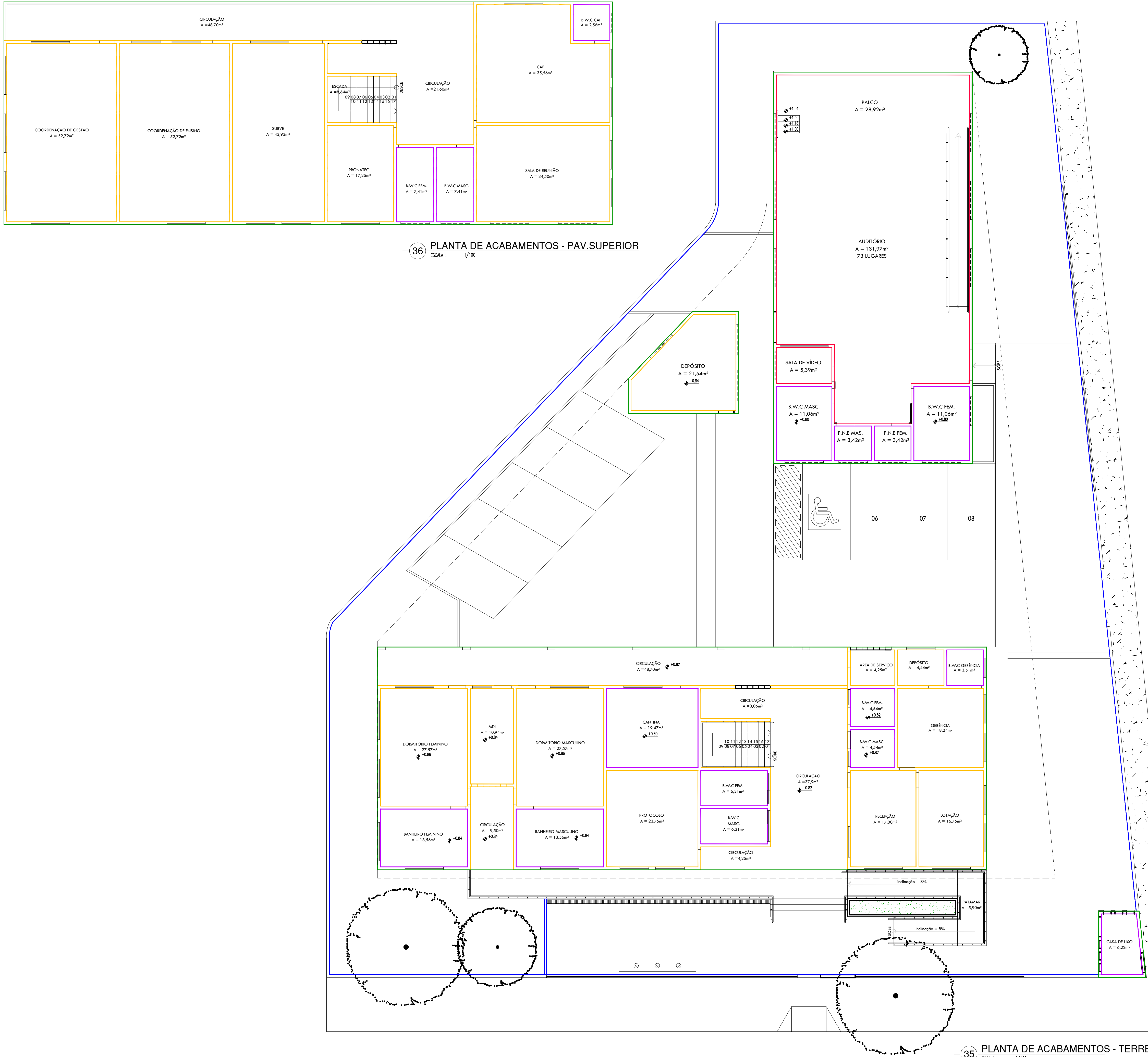

36 PLANTA DE ACABAMENTOS - PAV.SUPERIOR
ESCALA : 1/100

35 PLANTA DE ACABAMENTOS - TERREO
ESCALA : 1/100

LEGENDA DE ACABAMENTOS

TIPO	ESPECIFICAÇÃO
	- REVESTIMENTO CERÂMICO 10x10cm A ASSENTAR, NA COR BRANCA REJUNTE DA MESMA COR) ATÉ ALTURA DE 1,50m E FAIXA SUPERIOR DE 10cm NA COR VERDE ESCURA (REJUNTE DA MESMA COR), TOTALIZANDO 1,60m DE ALTURA; - ACIMA DOS REVESTIMENTOS, PINTAR EM TINTA ACRÍLICA FOSCA NA COR BRANCO NEVE;
	- REVESTIMENTO CERÂMICO 10x10CM A ASSENTAR, NA COR VERDE ESCURO (REJUNTE DA MESMA COR) ATÉ ALTURA DE 65cm; - PINTURA EM TINTA ACRÍLICA VERLATEX PREMIUM COR VERDE ÁGUA CÓD.: 224, VERBRÁS STANDARD OU EQUIVALENTE NA ÁREA CENTRAL, ALTURA APROXIMADA DE 4,55m; - PINTURA EM TINTA ACRÍLICA VERLATEX PREMIUM COR VERDE BOSQUE, CÓD.: 215, VERBRÁS STANDARD OU EQUIVALENTE COM ALTURA DE 65cm;
	- REVESTIMENTO CERÂMICO 10x10cm A ASSENTAR, NA COR BRANCA (REJUNTE DE MESMA COR) ATÉ O FORRO OU ATÉ O TETO;
	- PAREDES BAIXAS A SEREM EMASSADAS NA COR NATURAL CONCRETO;
	- MURO EM ALVENARIA A PINTAR EM TINTA ACRÍLICA FOSCA NA COR BRANCO NEVE;
	- PAREDE EM COBOGÓ NA COR CIMENTO NATURAL;
	- PAREDE PINTADA COM TINTA ACRÍLICA FOSCA NA COR BRANCO NEVE;

OBS.: EM CASO DE MUDANÇA DE NÍVEL, JUNÇÃO DEVE SER EM 45º

HISTÓRICO		
ALTERAÇÃO	REVISÃO	DATA
1. FACHADAS, ESQUADRIAS, BANCO E PAISAGISMO.	01	03/2023
2.		
3.		
4.		
5.		

ARQUITETA: <i>Rayra Nerissa de Castro Pereira</i> RAYRA NERISSA DE CASTRO PEREIRA ARQUITETA E URBANISTA CAU Nº A183903-9	ENGENHEIRO RESPONSÁVEL:	PROPRIETÁRIO:
--	-------------------------	---------------



GOVERNO DO ESTADO DO PIAUÍ

SEDUC - SECRETARIA DE ESTADO DA EDUCAÇÃO

14º GRE - REGIONAL BOM JESUS

DEPARTAMENTO: GERÊNCIA DE ARQUITETURA E ENGENHARIA	DESENHO: ARQ
TÍTULO DO PROJETO: PROJETO ARQUITETÔNICO DE REFORMA E AMPLIAÇÃO	FRANCHA: 13/17
ENDEREÇO DO SERVIÇO: RUA JOAQUINA NOGUEIRA DE OLIVEIRA, S/N - CENTRO	
TÍTULO DO DESENHO: PLANTA DE ACABAMENTOS	
MUNICÍPIO: CORRENTE	ZONA: URBANA
ARQUITETO(A): RAYRA NERISSA	FASE: PROJETO ARQUITETÔNICO
	DATA: JUNHO/2021
	REVISÃO: 08.09.21
	ESCALA: 1:100

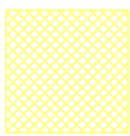
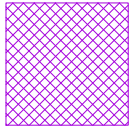
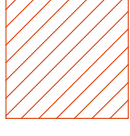
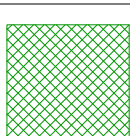

LEGENDA DE FORRO

TIPO	ESPECIFICAÇÃO
	FORRO EM PLACAS DE GESSO COM PÉ SOLTO, DIM.: 60x60CM, EMASSADAS, LIXADAS E PINTADAS COM TINTA ACRÍLICA COR BRANCO NEVE. H = 2,60
	LAJE EM CONCRETO PINTADAS COM TINTA ACRÍLICA COR BRANCO NEVE, VERIFICAR PÉ DIREITO DE CADA AMBIENTE EM PLANTA E CORTES;
	FORRO EM PLACAS DE GESSO COM PÉ SOLTO, DIM.: 60x60CM, EMASSADAS, LIXADAS E PINTADAS COM TINTA ACRÍLICA COR BRANCO NEVE. H = 2,80
	FORRO MINERAL, VERIFICAR PÉ DIREITO DE CADA AMBIENTE EM PLANTA E CORTES;

OBS.: EM CASO DE MUDANÇA DE NÍVEL, JUNÇÃO DEVE SER EM 45°

HISTÓRICO		
ALTERAÇÃO	REVISÃO	DATA
1. FACHADAS, ESQUADRIAS, BANCO E PAISAGISMO.	01	03/2023
2.		
3.		
4.		
5.		

ARQUITETA:  RAYRA NERISSA DE CASTRO PEREIRA ARQUITETA E URBANISTA CAU Nº 118393-9	ENGENHEIRO RESPONSÁVEL:	PROPRIETÁRIO:
--	-------------------------	---------------



GOVERNO DO ESTADO DO PIAUÍ

SEDUC - SECRETARIA DE ESTADO DA EDUCAÇÃO
14ª GRE - REGIONAL BOM JESUS

DEPARTAMENTO:		GERÊNCIA DE ARQUITETURA E ENGENHARIA		DESENHO:		ARQ	
TÍTULO DO PROJETO:		PROJETO ARQUITETÔNICO DE REFORMA E AMPLIAÇÃO		FRANCHA:		14/17	
ENDEREÇO DO SERVIÇO:		RUA JOAQUINA NOGUEIRA DE OLIVEIRA, S/N - CENTRO					
TÍTULO DO DESENHO:		PLANTA DE FORRO					
MUNICÍPIO:		CORRENTE		ZONA:		URBANA	
				ESCALA:		1:100	
ARQUITETO(A):		FASE:		DATA:		REVISÃO:	
RAYRA NERISSA		PROJETO ARQUITETÔNICO		JUNHO / 2021		08.09.21	

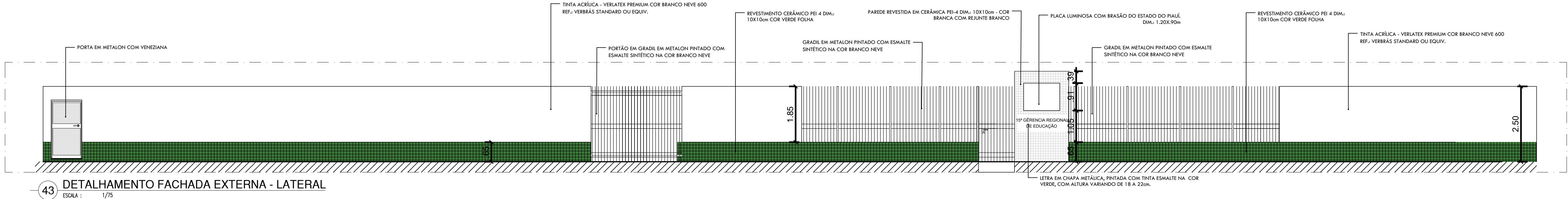
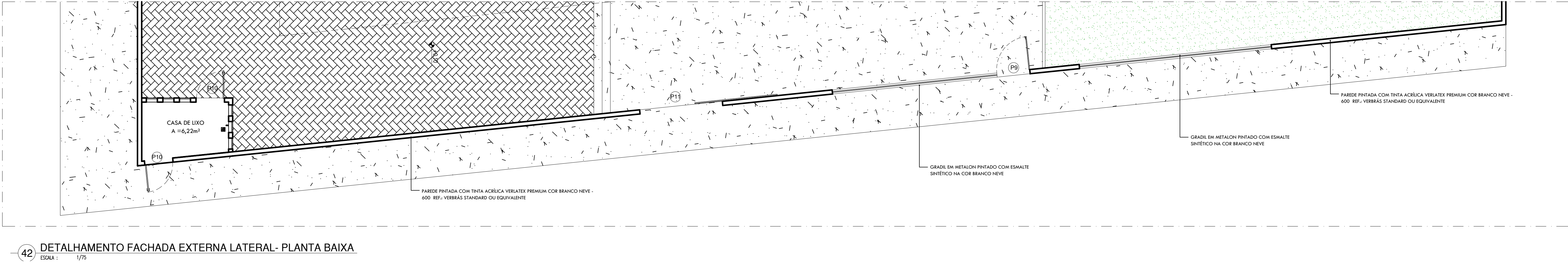
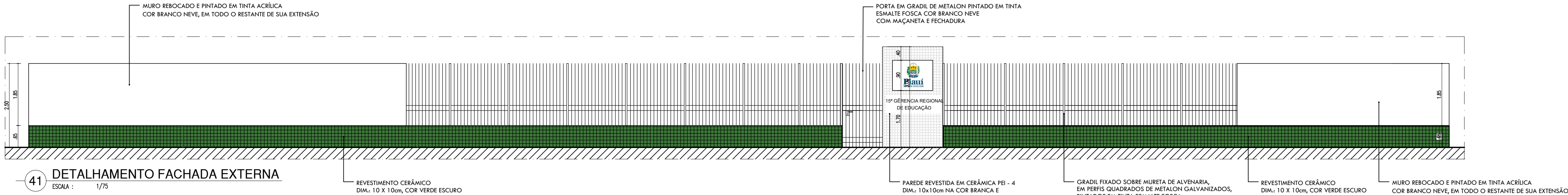
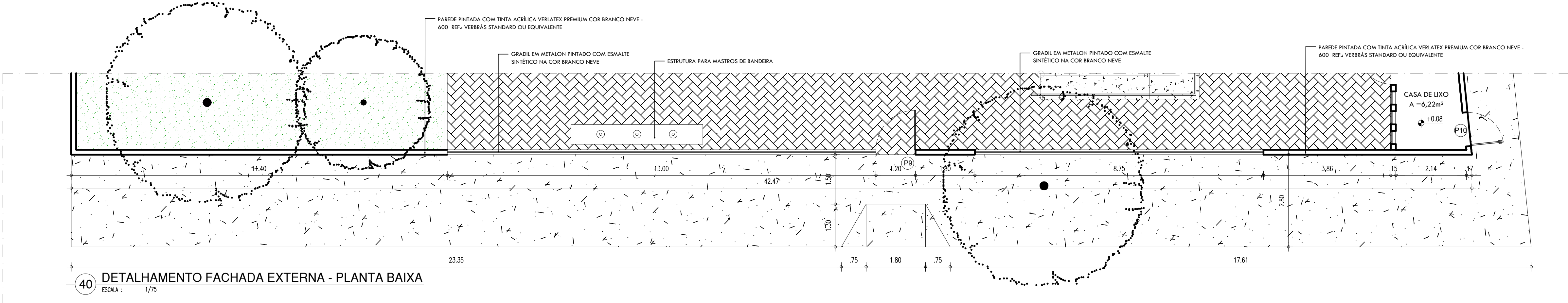
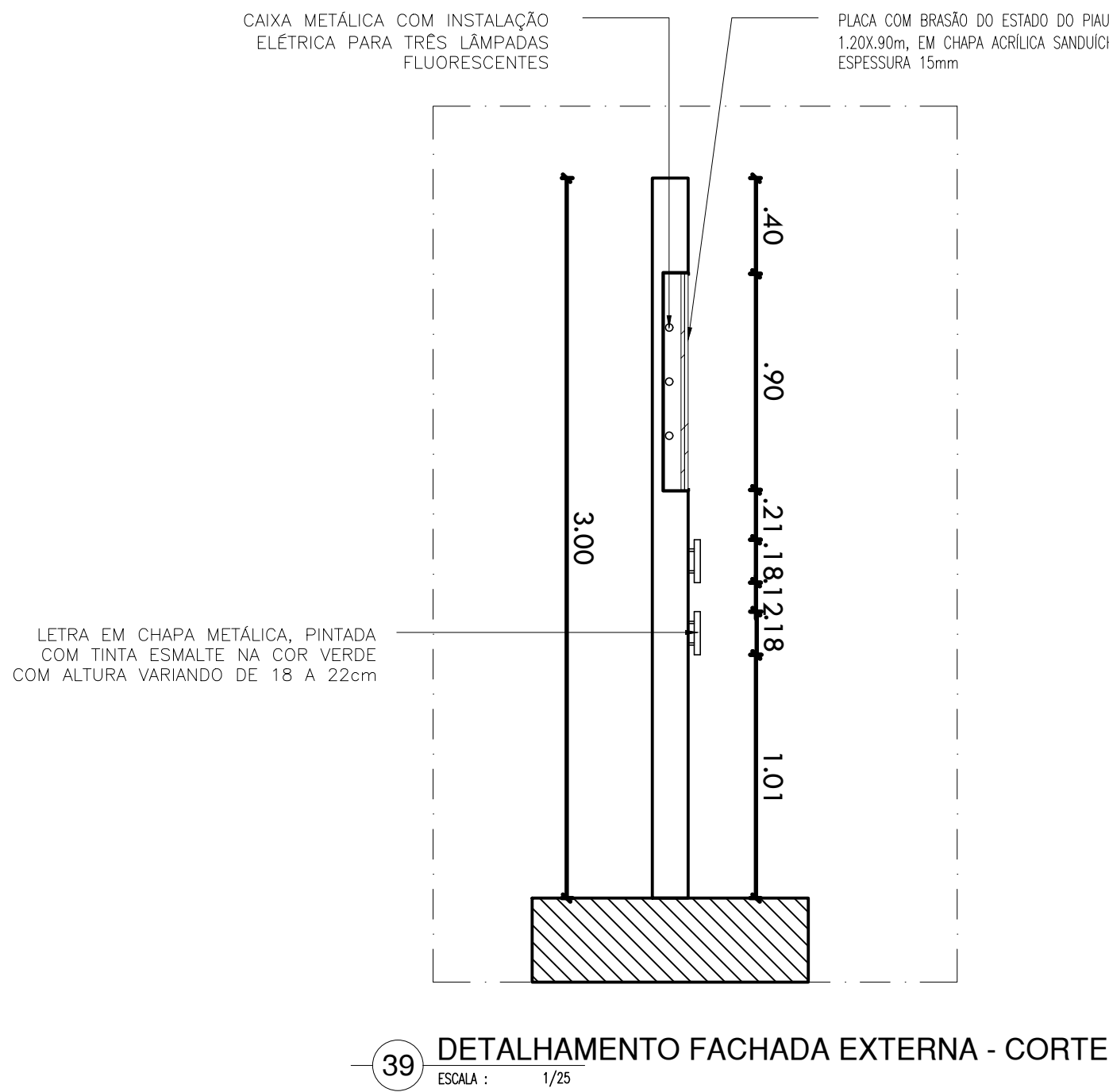

ESQUADRIAS					
PORTAS	DIMENSÕES			TIPO	DESCRIÇÃO DA ESQUADRIA
	Nº	(Largura x Altura x Altura do Piso)			
P1	P1	0.80 x 2.10 x 0.00	ABRIR	ABRIR	PORTA EM MADEIRA COM TINTA VERRÃS ESMALTE SINTÉTICO COR AREIA
	P2	0.90 x 2.10 x 0.00	ABRIR	ABRIR	PORTA COM ESTRUTURA DE METALON, FECHAMENTO EM CHAPA DÚPLA, PINTADA COM ESMALTE SINTÉTICO VERRÃS NA COR AREIA, E COM BARRA DE ACESSIBILIDADE EM INCL. REF. VERRÃS OU EQUIVALENTE
	P3	0.90 x 2.10 x 0.00	ABRIR	ABRIR	PORTA EM MADEIRA COM TINTA VERRÃS ESMALTE SINTÉTICO COR AREIA
	P4	0.70 x 2.10 x 0.00	ABRIR	ABRIR	PORTA EM MADEIRA COM TINTA VERRÃS ESMALTE SINTÉTICO COR AREIA
	P5	0.70 x 1.60 x 0.20	ABRIR	ABRIR	PORTA EM ALUMÍNIO FRISADO COR NATURAL
	P6	0.80 x 1.60 x 0.20	ABRIR	ABRIR	PORTA EM ALUMÍNIO FRISADO COR NATURAL
	P7	1.60 x 2.10 x 0.00	ABRIR	ABRIR	PORTÃO EM GRADIL EM METALON PINTADO COM ESMALTE SINTÉTICO NA COR BRANCO NEVE
	P8	1.60 x 2.10 x 0.00	ABRIR	ABRIR	ESQUADRIA DE ABRIR EM CHAPA METÁLICA DÚPLA, PINTADA COM TINTA ESMALTE PREMIUM COR CHAPA PLATINA - COO-1303 REF. VERRÃS OU EQUIVALENTE
	P9	1.20 x 2.10 x 0.00	ABRIR	ABRIR	PORTÃO EM GRADIL EM METALON PINTADO COM ESMALTE SINTÉTICO NA COR BRANCO NEVE
	P10	1.03 x 1.95 x 0.00	ABRIR	ABRIR	PORTA EM METALON COM VENEZIANA
	P11	3.00 x 1.10 x 0.00	CORRER	CORRER	PORTÃO DE CORRER EM METALON COM TINTA VERRÃS ESMALTE SINTÉTICO COR BRANCO NEVE
	P12	0.60 x 0.80 x 0.00	ABRIR	ABRIR	PORTA EM ALUMÍNIO FRISADO COR NATURAL
TOTAL					65

JANELAS	DIMENSÕES			TIPO	DESCRIÇÃO DA ESQUADRIA	QUANT. (UND)
	Nº	(Largura x Altura x Altura do Piso)				
J1	J1	2.00 x 0.50 x 1.80	MAXIM - AR	MAXIM - AR	JANELA EM ALUMÍNIO E VIDRO FANTASIA	15
	J2	1.50 x 0.50 x 1.80	MAXIM - AR	MAXIM - AR	JANELA EM ALUMÍNIO E VIDRO FANTASIA	9
	J3	1.60 x 0.50 x 1.80	MAXIM - AR	MAXIM - AR	JANELA EM ALUMÍNIO E VIDRO FANTASIA	3
	J4	2.50 x 1.10 x 1.00	FIXA	FIXA	JANELA EM ALUMÍNIO E VIDRO TRANSLÚCIDO	1
	J5	2.00 x 0.50 x 1.60	MAXIM - AR	MAXIM - AR	JANELA EM ALUMÍNIO E VIDRO TRANSLÚCIDO	2
	J6	1.00 x 0.50 x 1.60	MAXIM - AR	MAXIM - AR	JANELA EM ALUMÍNIO E VIDRO TRANSLÚCIDO	1
	J7	2.00 x 1.10 x 1.00	CORRER	CORRER	JANELA EM ALUMÍNIO E VIDRO TRANSLÚCIDO	11
	J8	1.50 x 1.10 x 1.00	CORRER	CORRER	JANELA EM ALUMÍNIO E VIDRO TRANSLÚCIDO	13
	J9	1.00 x 0.50 x 1.60	MAXIM - AR	MAXIM - AR	JANELA EM ALUMÍNIO E VIDRO TRANSLÚCIDO	2
	J10	0.80 x 0.50 x 1.60	MAXIM - AR	MAXIM - AR	JANELA EM ALUMÍNIO E VIDRO FANTASIA	2
	J11	1.60 x 0.40 x 2.15	MAXIM - AR	MAXIM - AR	JANELA EM ALUMÍNIO E VIDRO FANTASIA	1
	J12	1.60 x 0.60 x 1.20	FIXA	FIXA	JANELA EM ALUMÍNIO E VIDRO TRANSLÚCIDO	1
TOTAL						61

QUADRO DE ÁREAS		
DESCRIÇÃO	ÁREA	UN.
ÁREA DO TERRENO	1.561,35	m²
ÁREA DE DEMOLIÇÃO	595,26	m²
ÁREA DE CONSTRUÇÃO	962,35	m²
ÁREA DE COBERTURA	573,1	m²
ÁREA PERMEÁVEL (GRAMA+SEIXO ROLADO)	518,54	m²
TAXA DE ÁREA PERMEÁVEL	33,21	%
TAXA DE OCUPAÇÃO	38,29	%
ÍNDICE DE APROVEITAMENTO	0,38	-

HISTÓRICO		
ALTERAÇÃO	REVISÃO	DATA
1. FACHADAS, ESQUADRIAS, BANCO E PAISAGISMO.	01	03/2023
2.		
3.		
4.		
5.		

ARQUITETA: RAYRA NERISSA DE CASTRO PEREIRA ARQUITETA E URBANISTA CAU Nº A183903-9	ENGENHEIRO RESPONSÁVEL:	PROPRIETÁRIO:
--	-------------------------	---------------

 GOVERNO DO ESTADO DO PIAUÍ		
SEDUC - SECRETARIA DE ESTADO DA EDUCAÇÃO		
14º GRE - REGIONAL BOM JESUS		
DEPARTAMENTO: GERÊNCIA DE ARQUITETURA E ENGENHARIA	DESENHO: ARQ	
TÍTULO DO PROJETO: PROJETO ARQUITETÔNICO DE REFORMA E AMPLIAÇÃO	PRANCHA: 15/17	
ENDEREÇO DO SERVIÇO: RUA JOAQUINA NOGUEIRA DE OLIVEIRA, S/N - CENTRO	ESCALA: 1:75	
TÍTULO DO DESENHO: DETALHAMENTO FACHADA EXTERNA	REVISÃO: 08.09.21	
MUNICÍPIO: CORRENTE	ZONA: URBANA	
ARQUITETO(A): RAYRA NERISSA	FASE: PROJETO ARQUITETÔNICO	DATA: JUNHO/2021

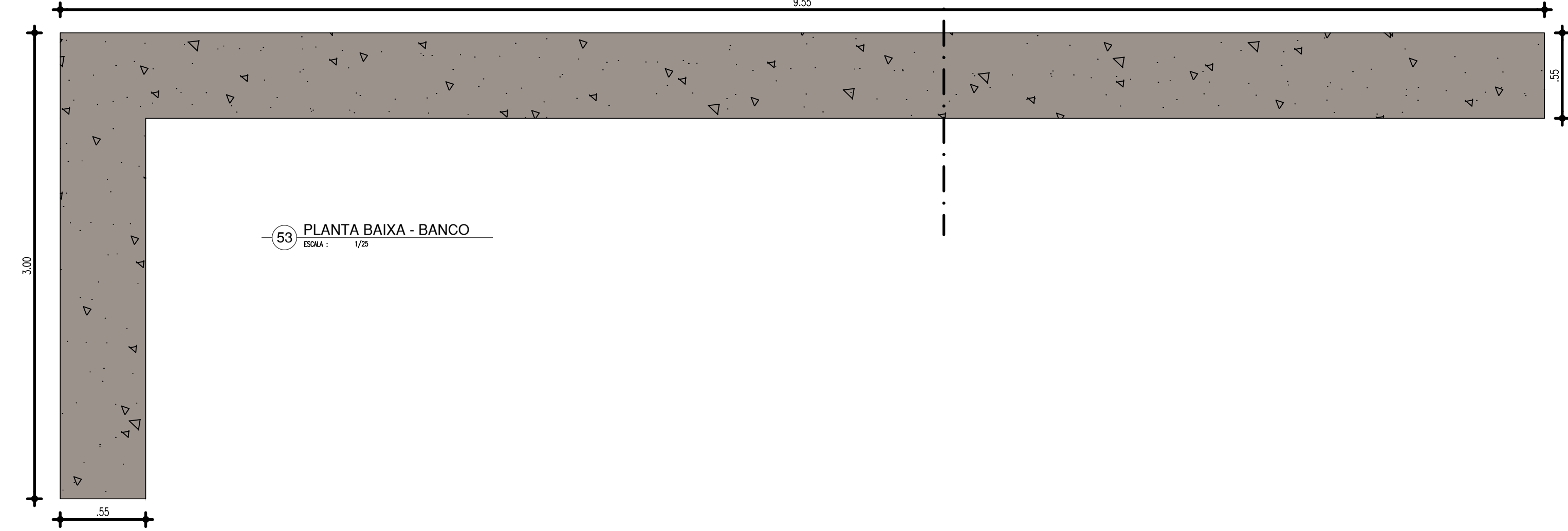
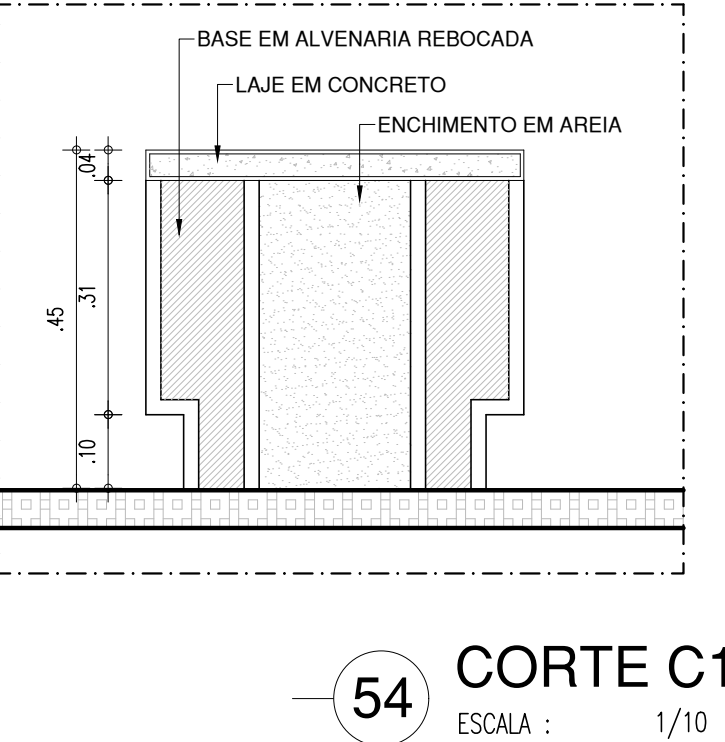
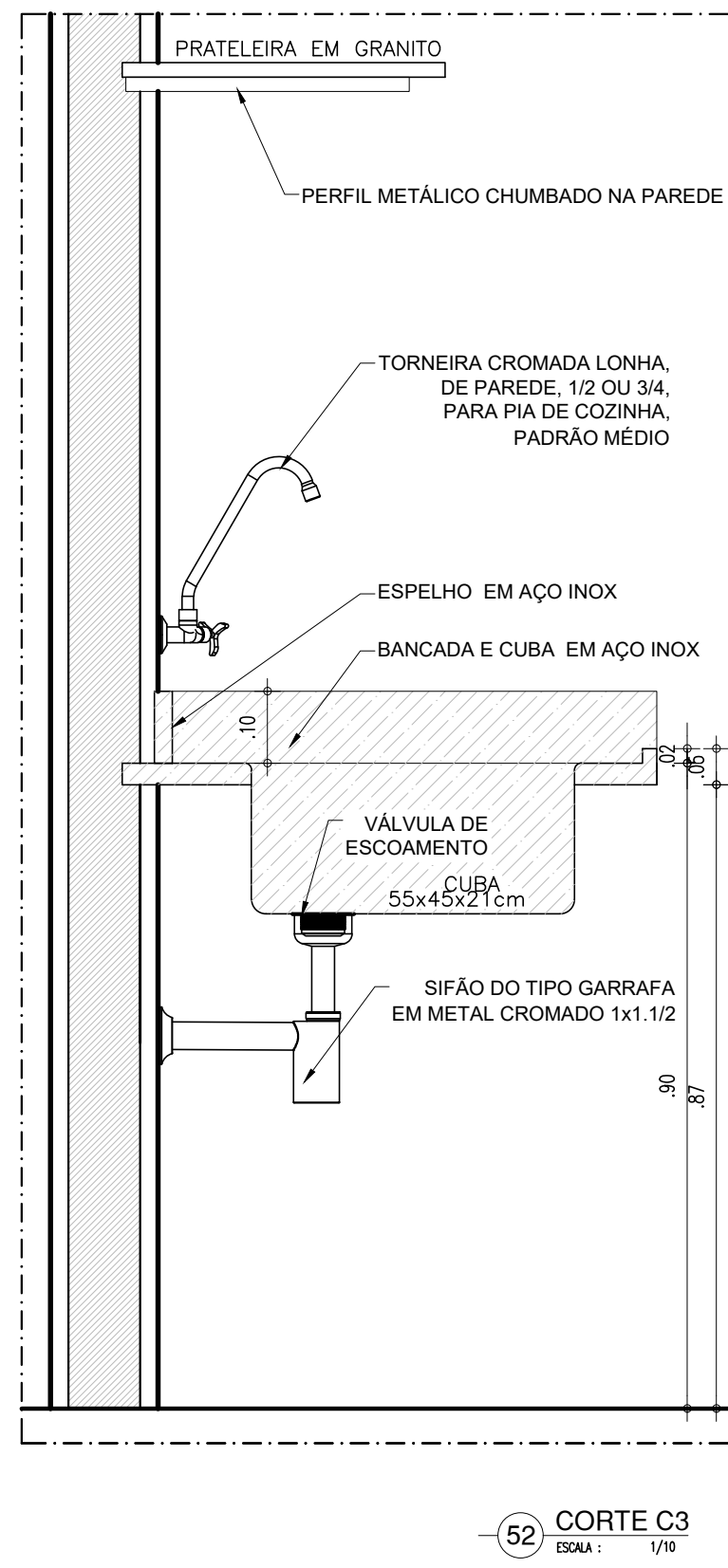
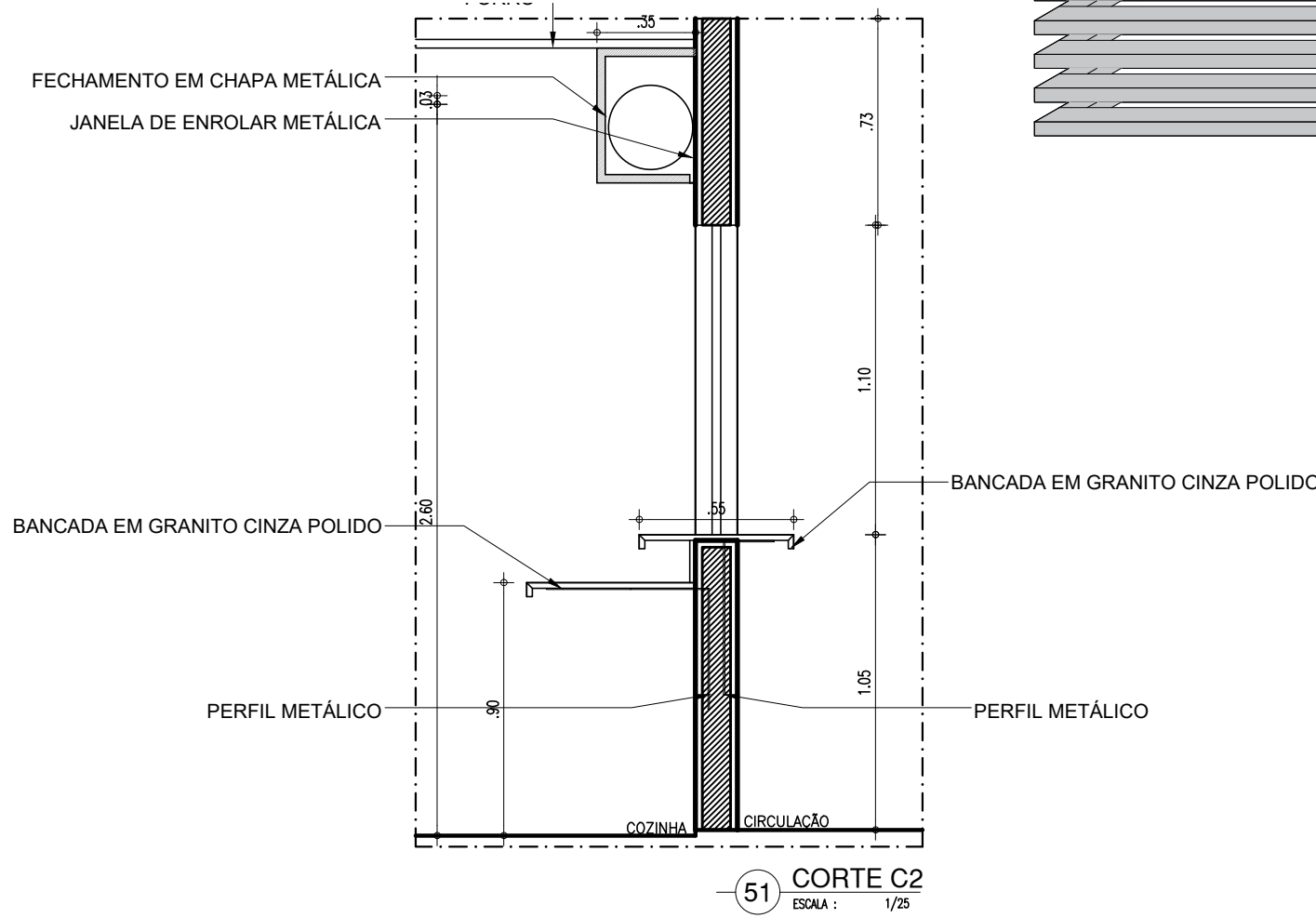
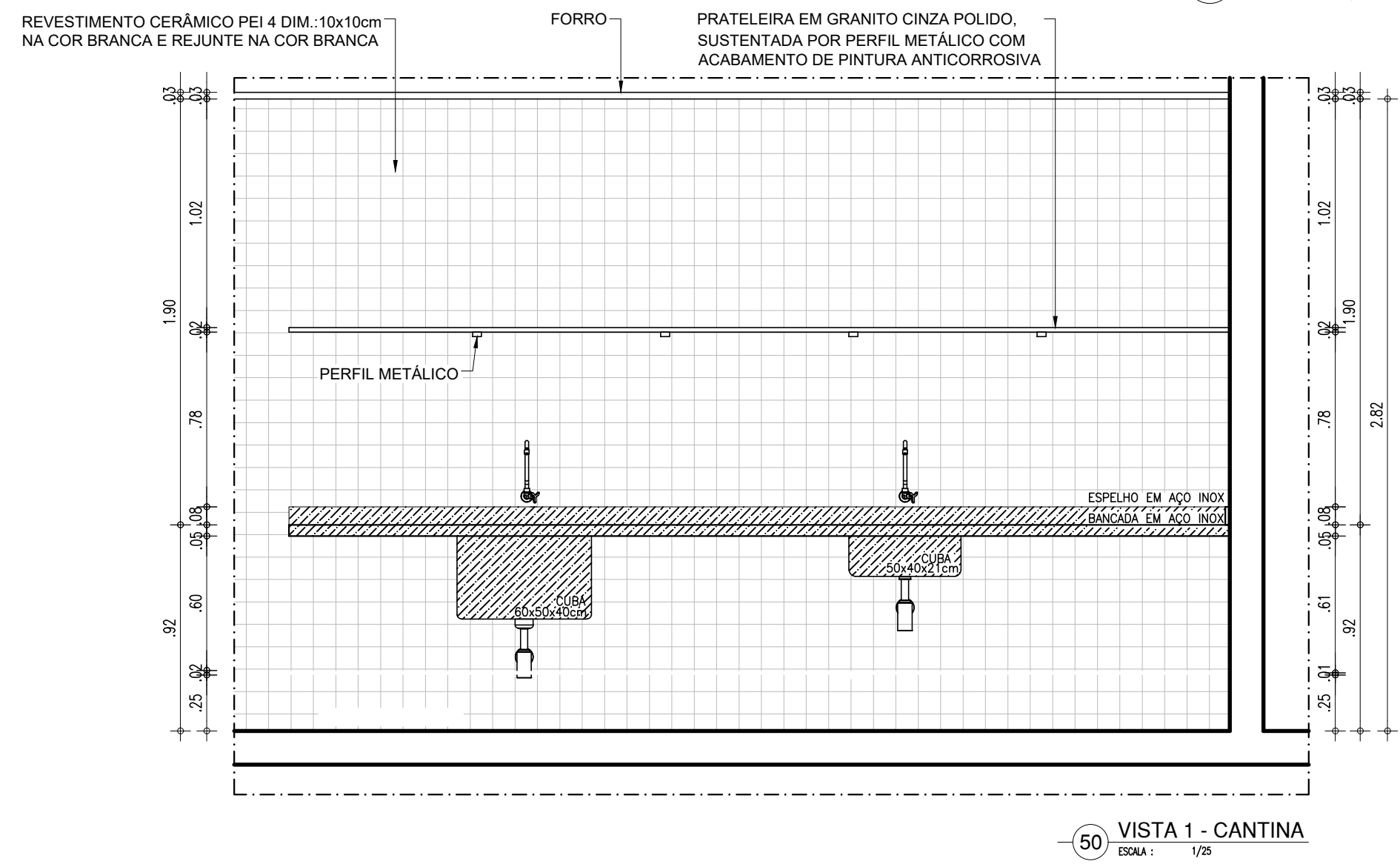
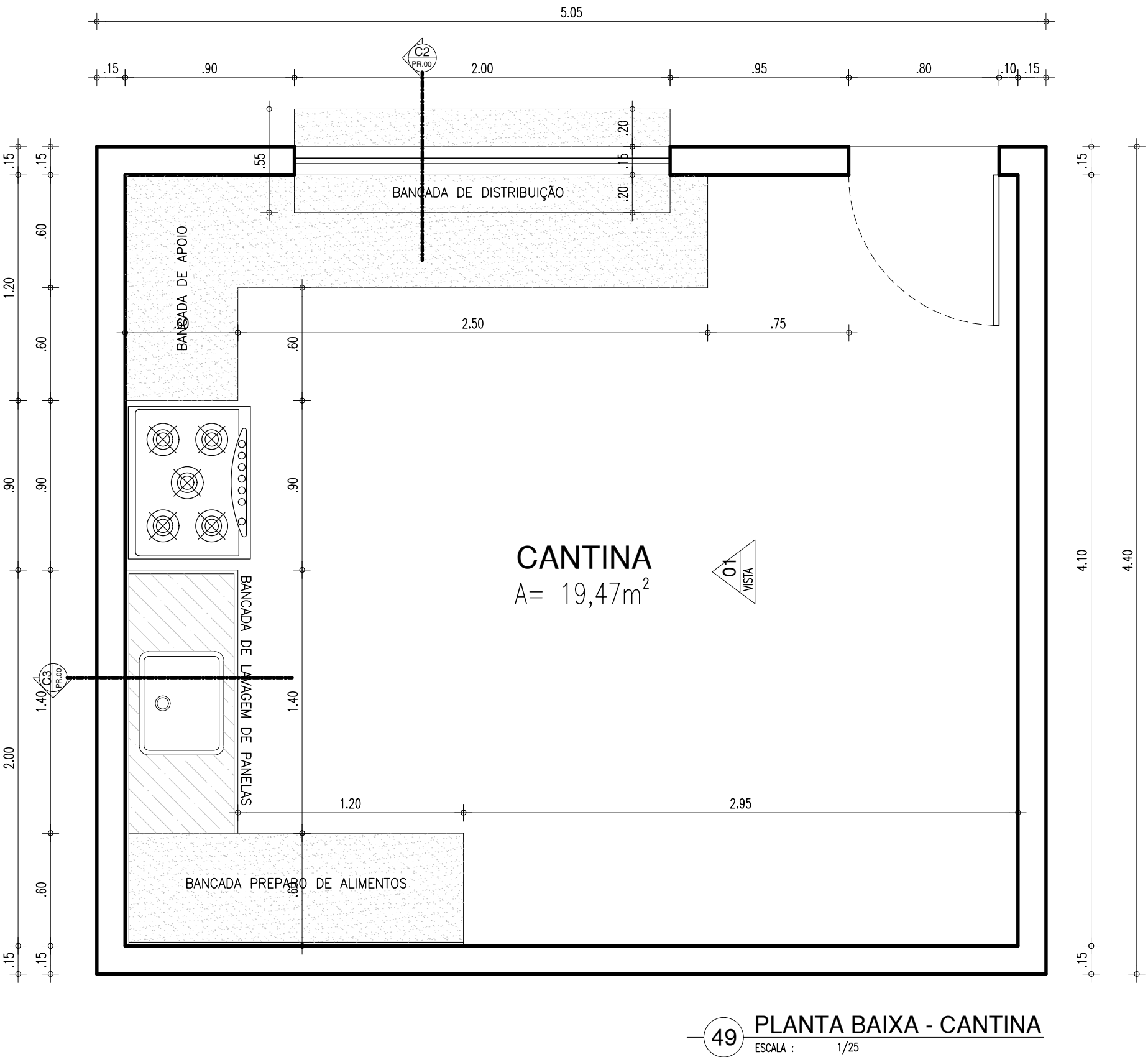
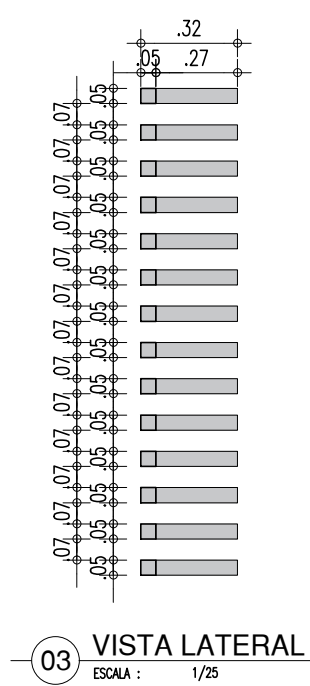
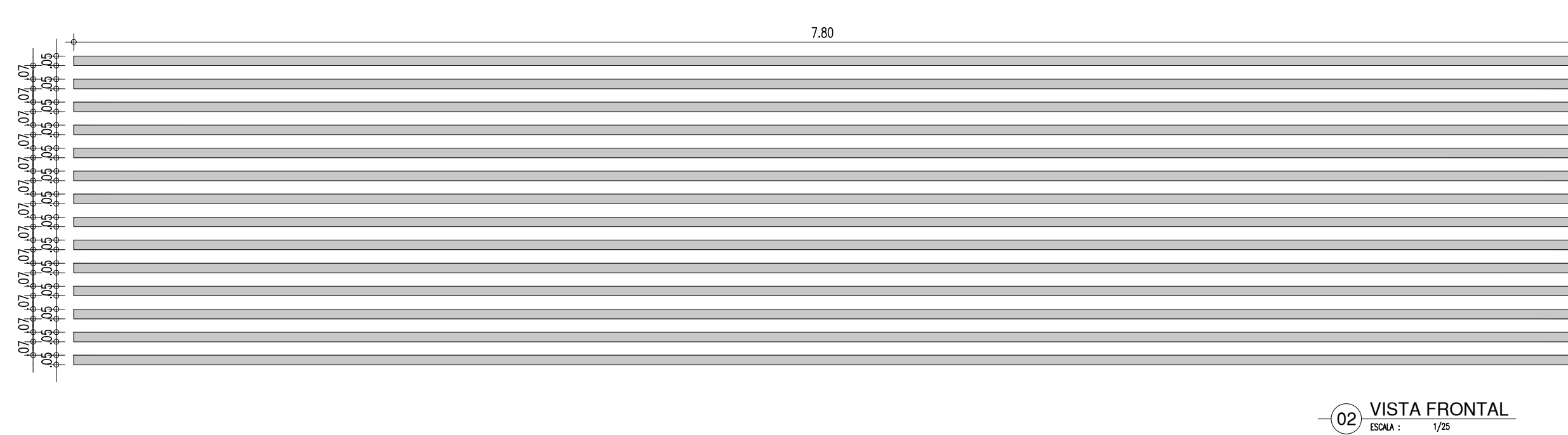
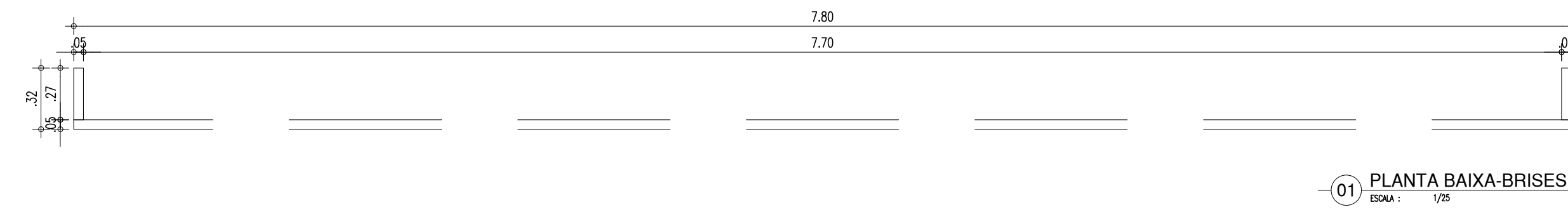
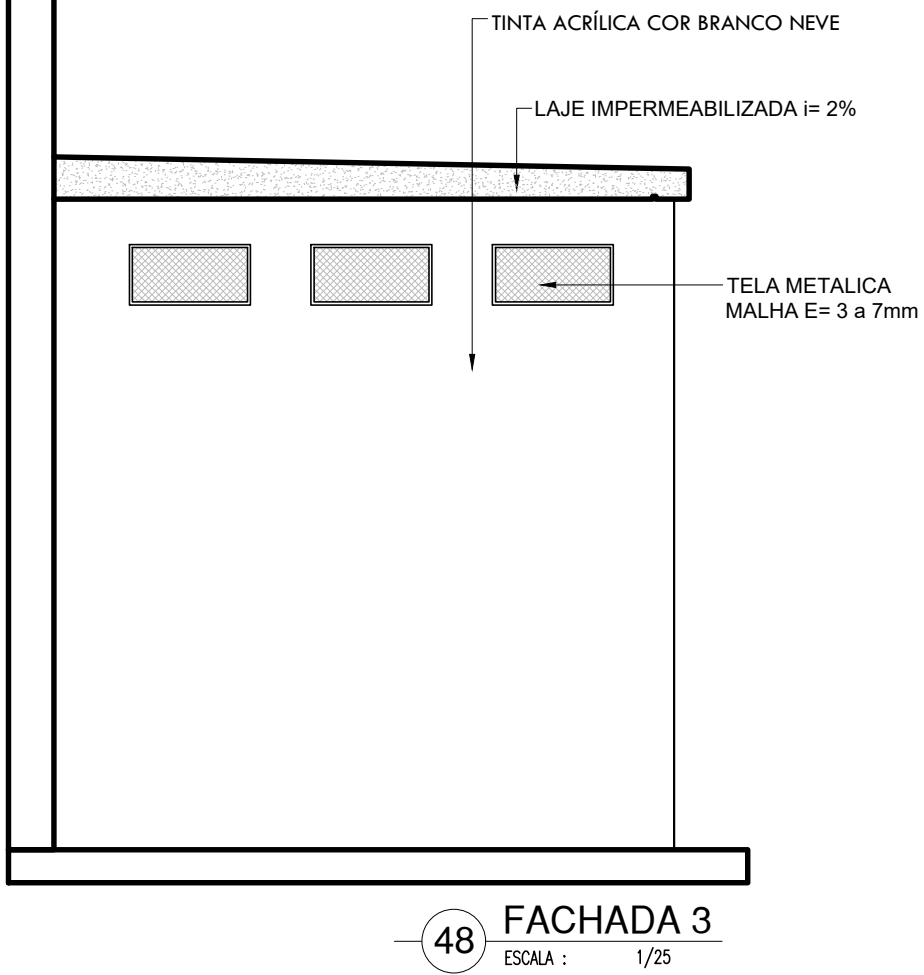
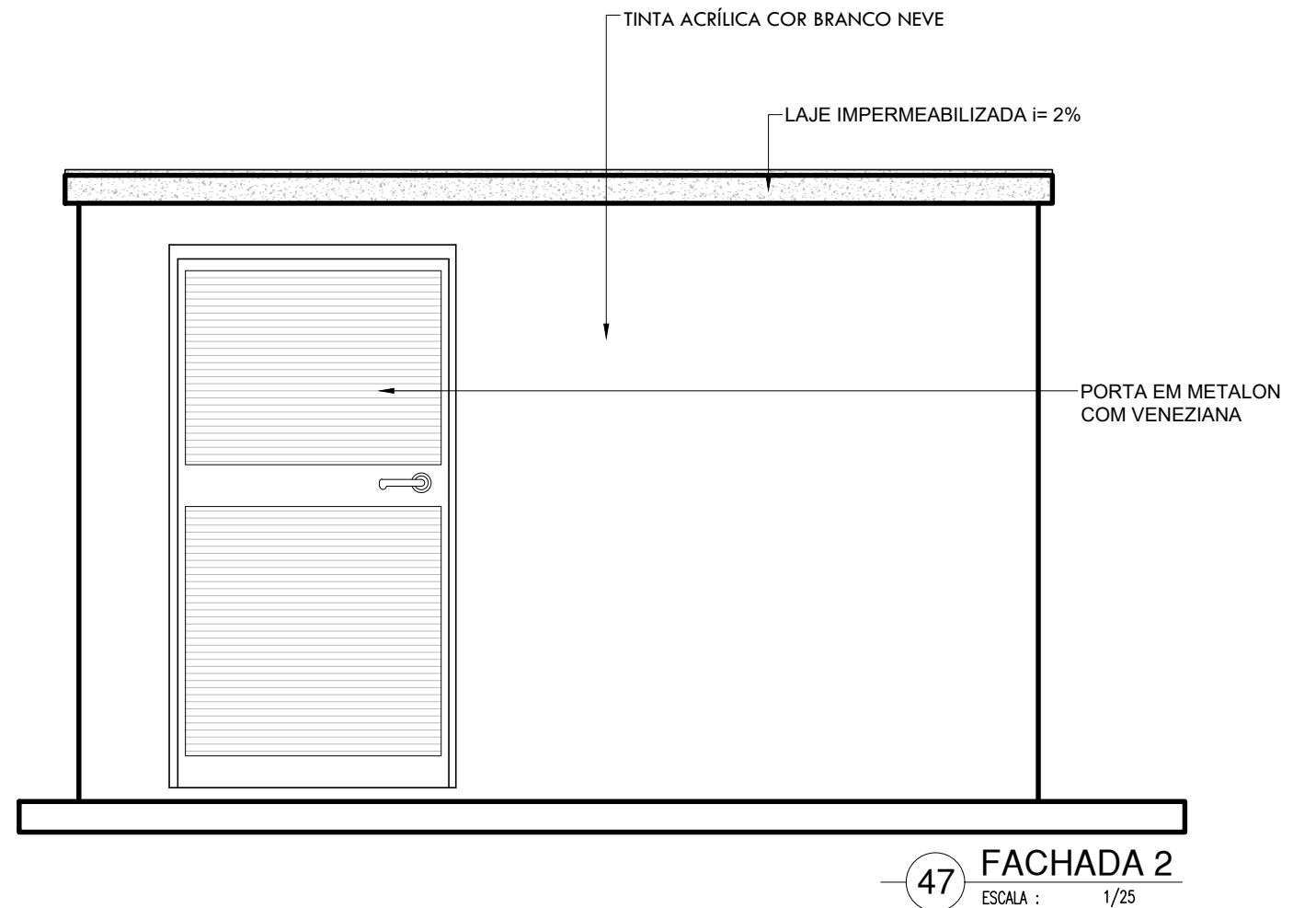
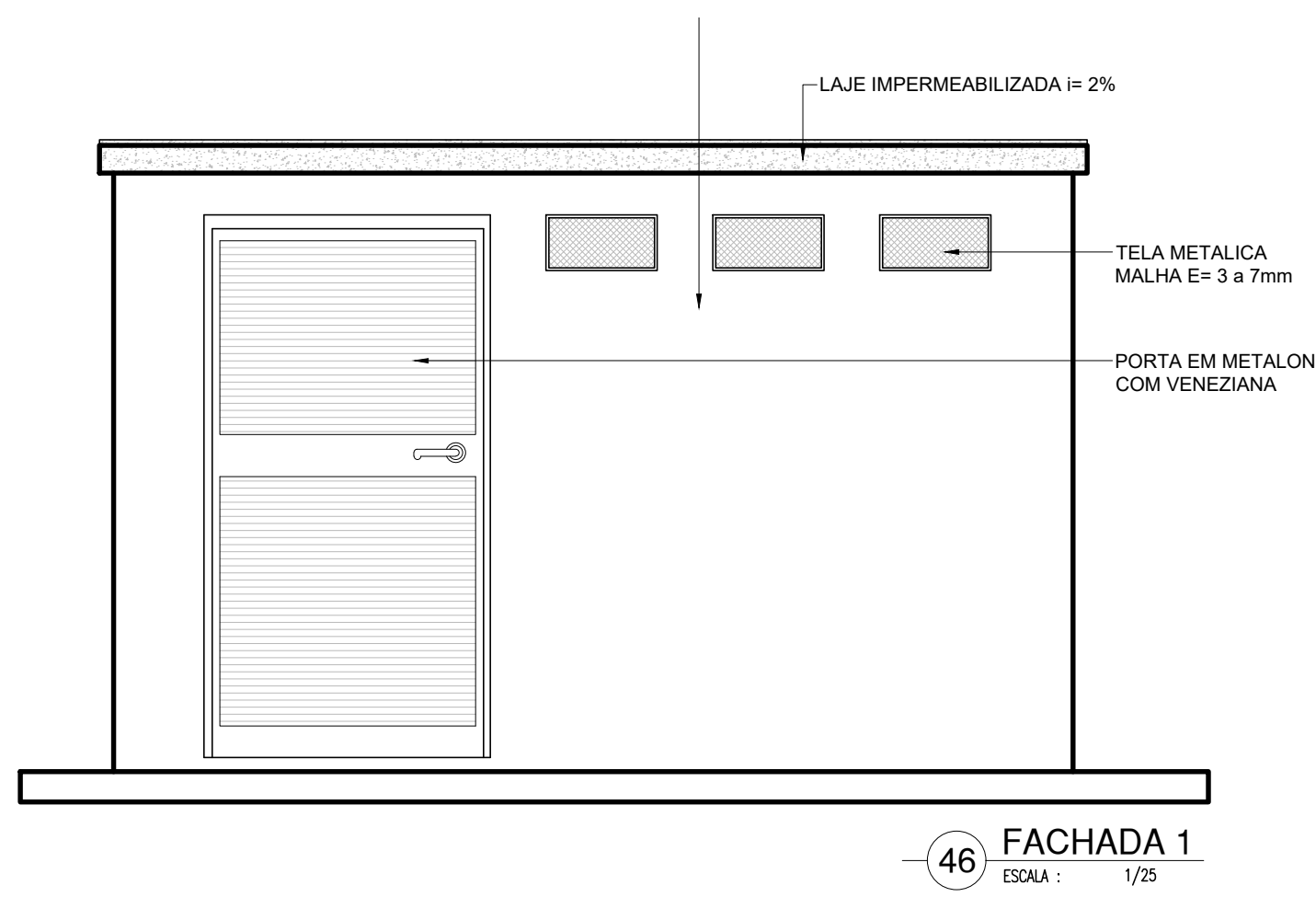
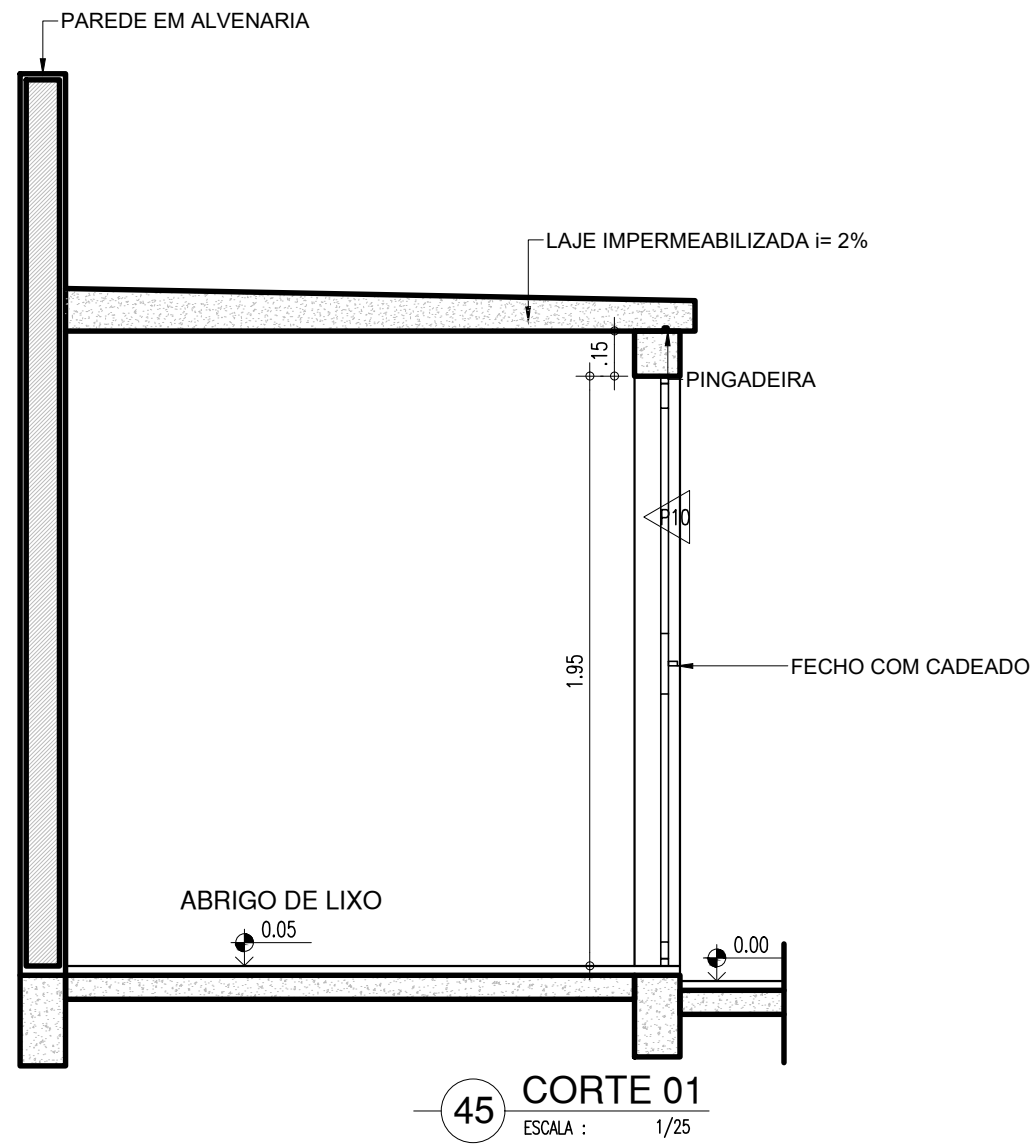
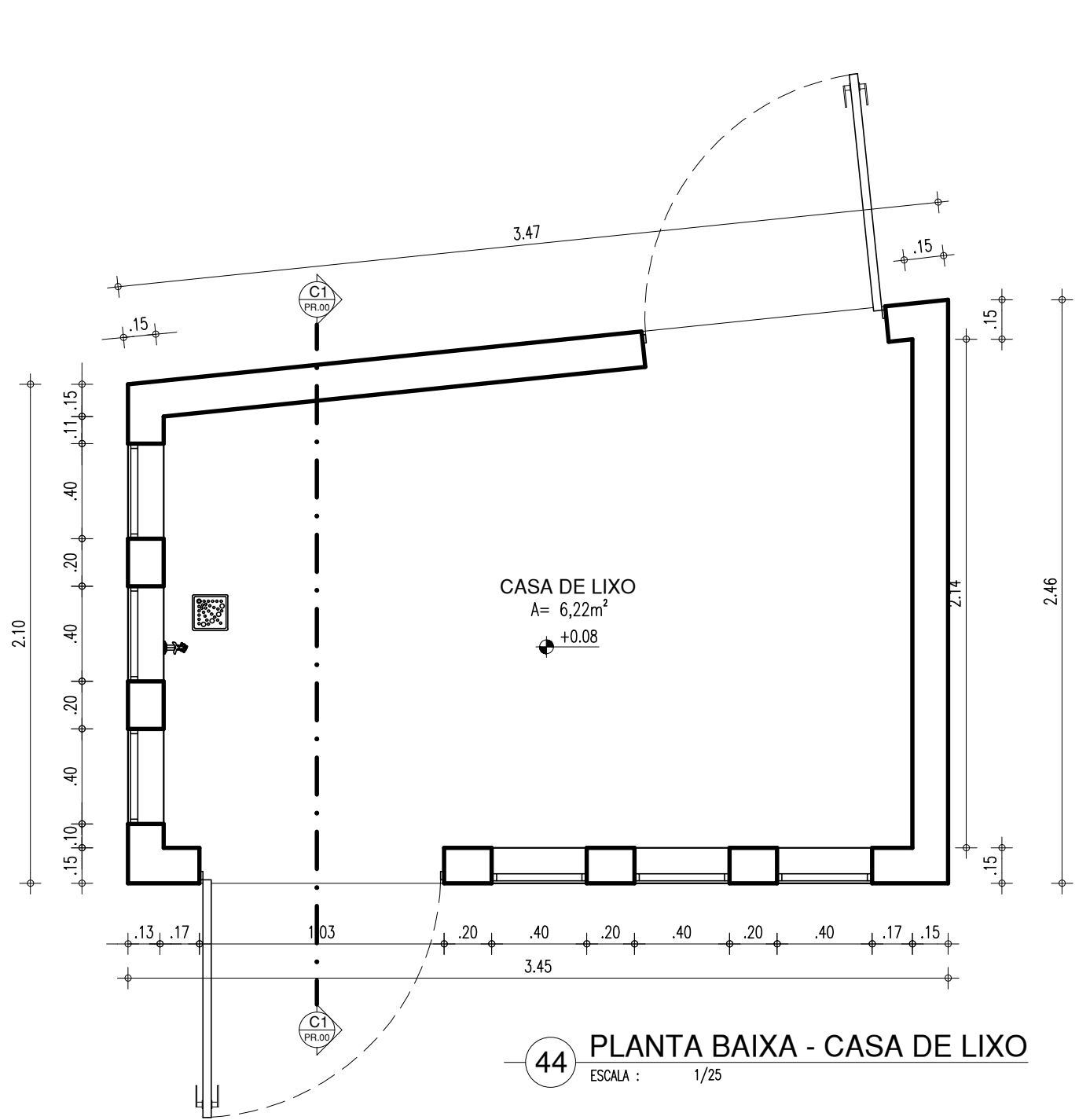

HISTÓRICO		
ALTERAÇÃO	REVISÃO	DATA
1. FACHADAS, ESQUADRIAS, BANCO E PAISAGISMO.	01	03/2023
2.		
3.		
4.		
5.		
ARQUITETA: RAYRA NERISSA DE CASTRO PEREIRA ARQUITETA E URBANISTA CAU Nº A183903-9	ENGENHEIRO RESPONSÁVEL:	PROPRIETÁRIO:

			GOVERNO DO ESTADO DO PIAUÍ		
SEDUC - SECRETARIA DE ESTADO DA EDUCAÇÃO			14º GRE - REGIONAL BOM JESUS		
DEPARTAMENTO: GERÊNCIA DE ARQUITETURA E ENGENHARIA			DESENHO: ARQ		
TÍTULO DO PROJETO: PROJETO ARQUITETÔNICO DE REFORMA E AMPLIAÇÃO			PRANCHA: 16/17		
ENDEREÇO DO SERVIÇO: RUA JOAQUINA NOGUEIRA DE OLIVEIRA, S/N - CENTRO			ESCALA: 1:25		
TÍTULO DO DESENHO: DETALHAMENTOS			REVISÃO: 08.09.21		
MUNICÍPIO: CORRENTE	ZONA: URBANA				
ARQUITETO(A): RAYRA NERISSA	FASE: PROJETO ARQUITETÔNICO	DATA: JUNHO/2021			

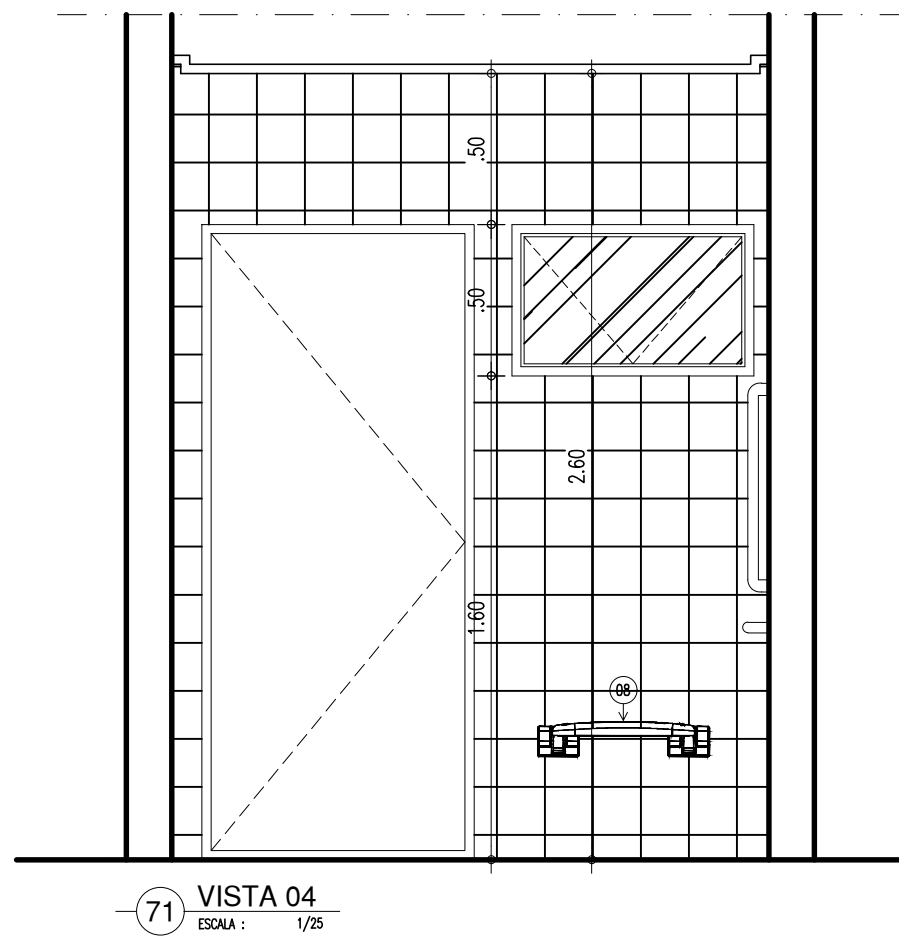
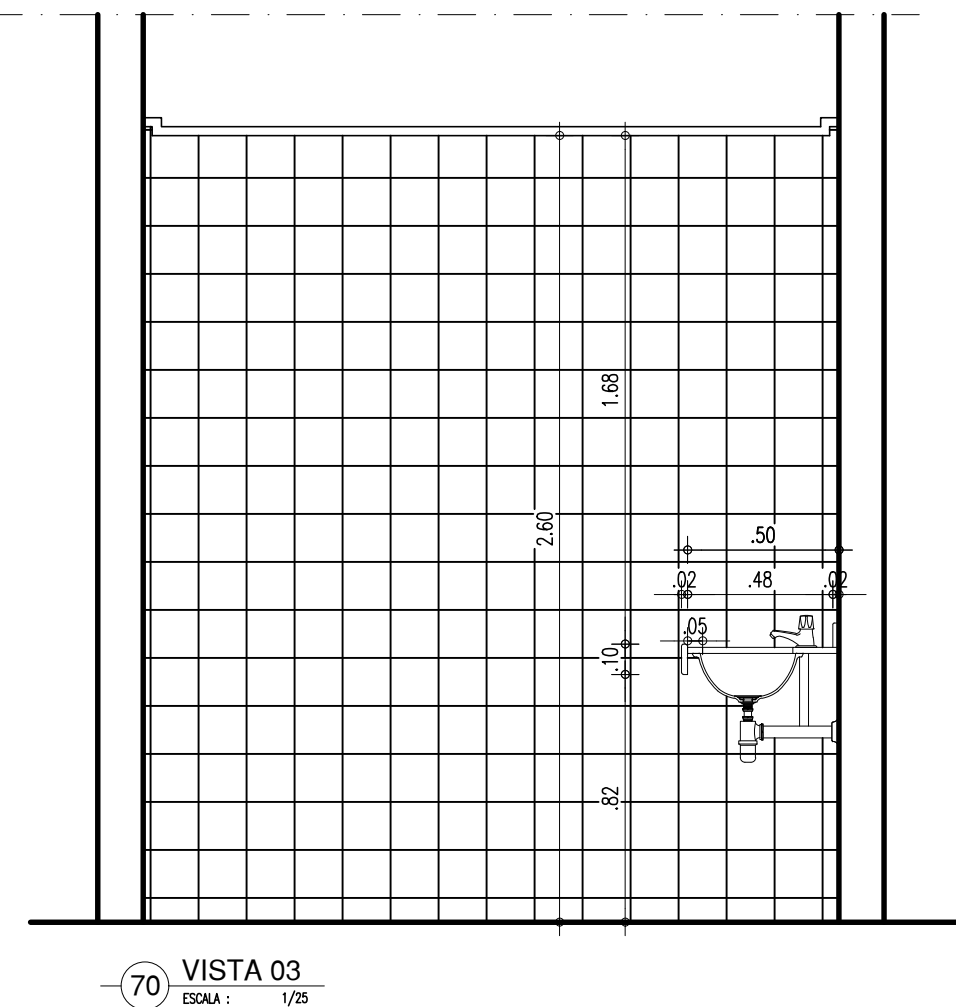
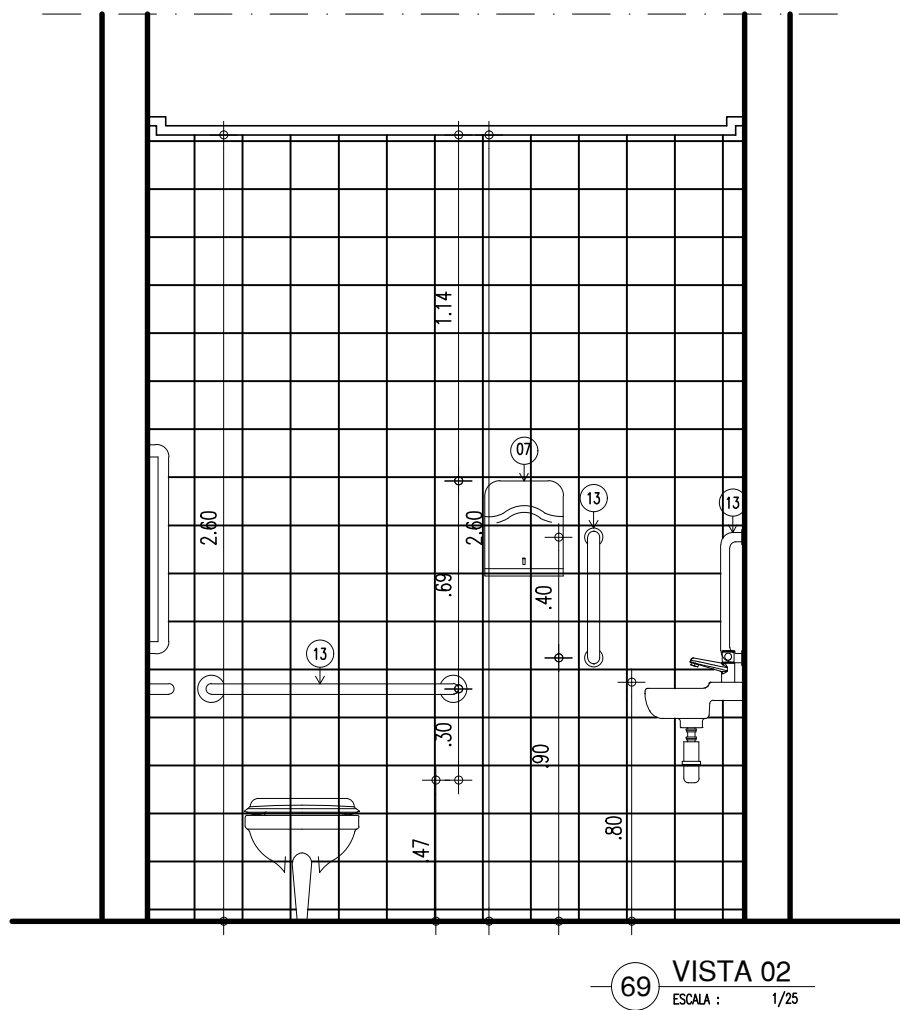
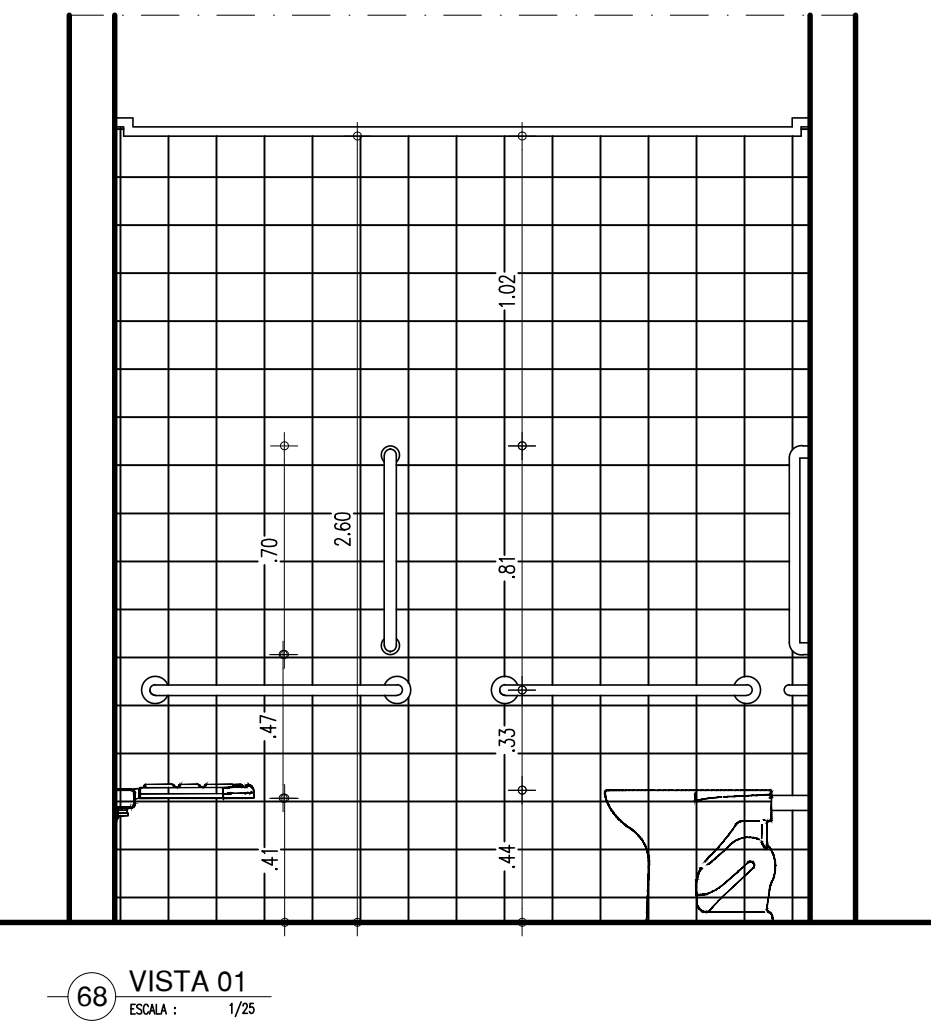
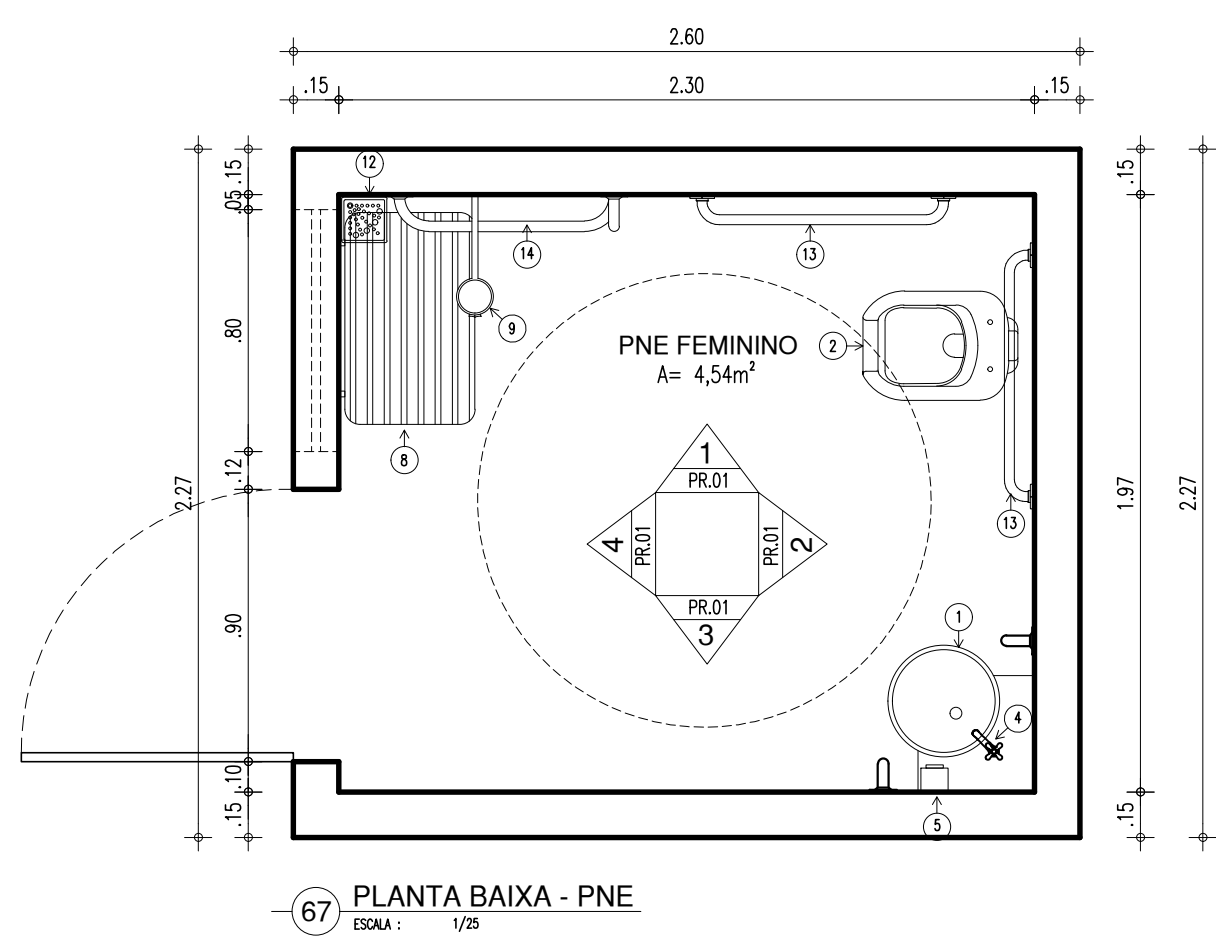
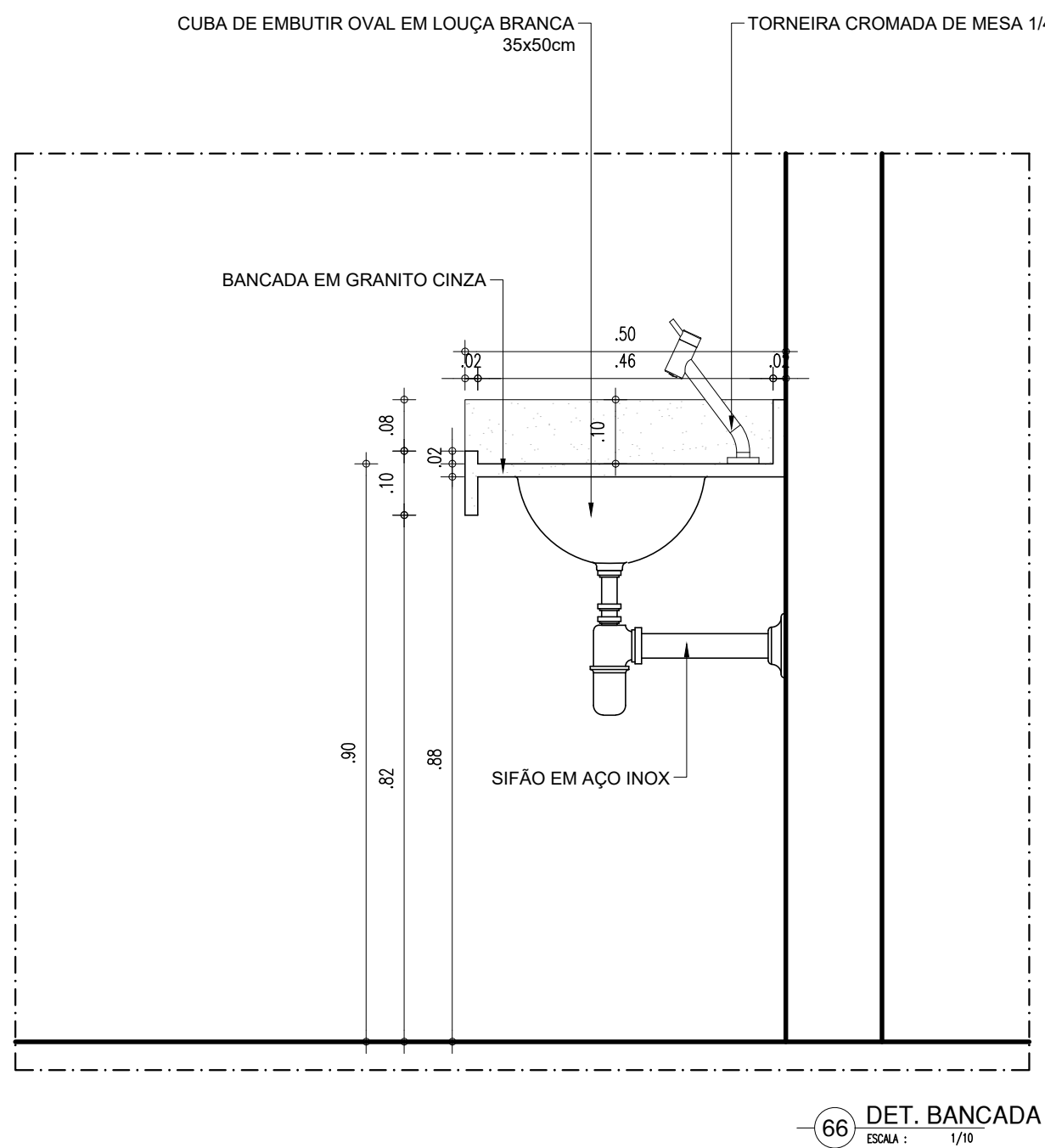
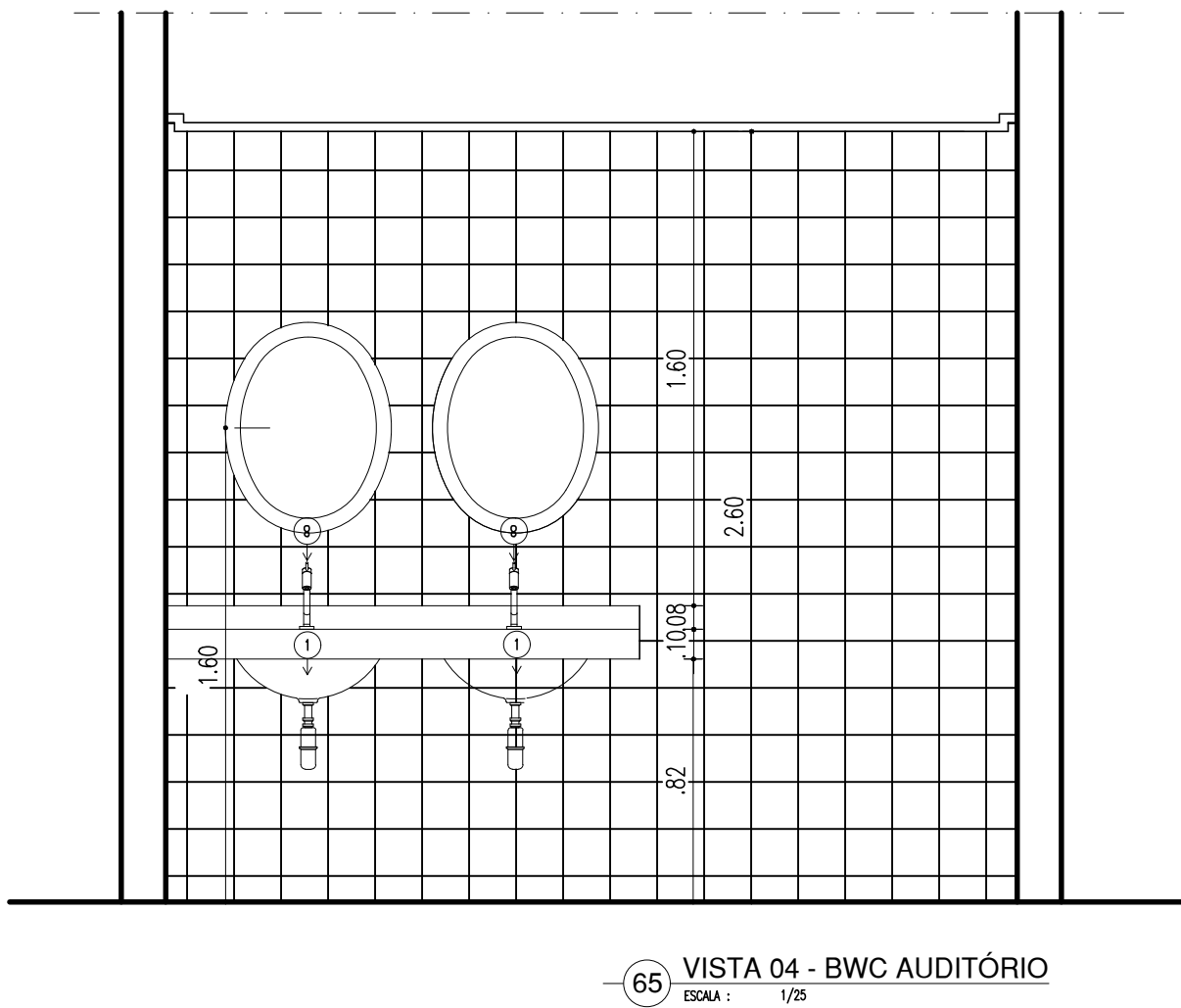
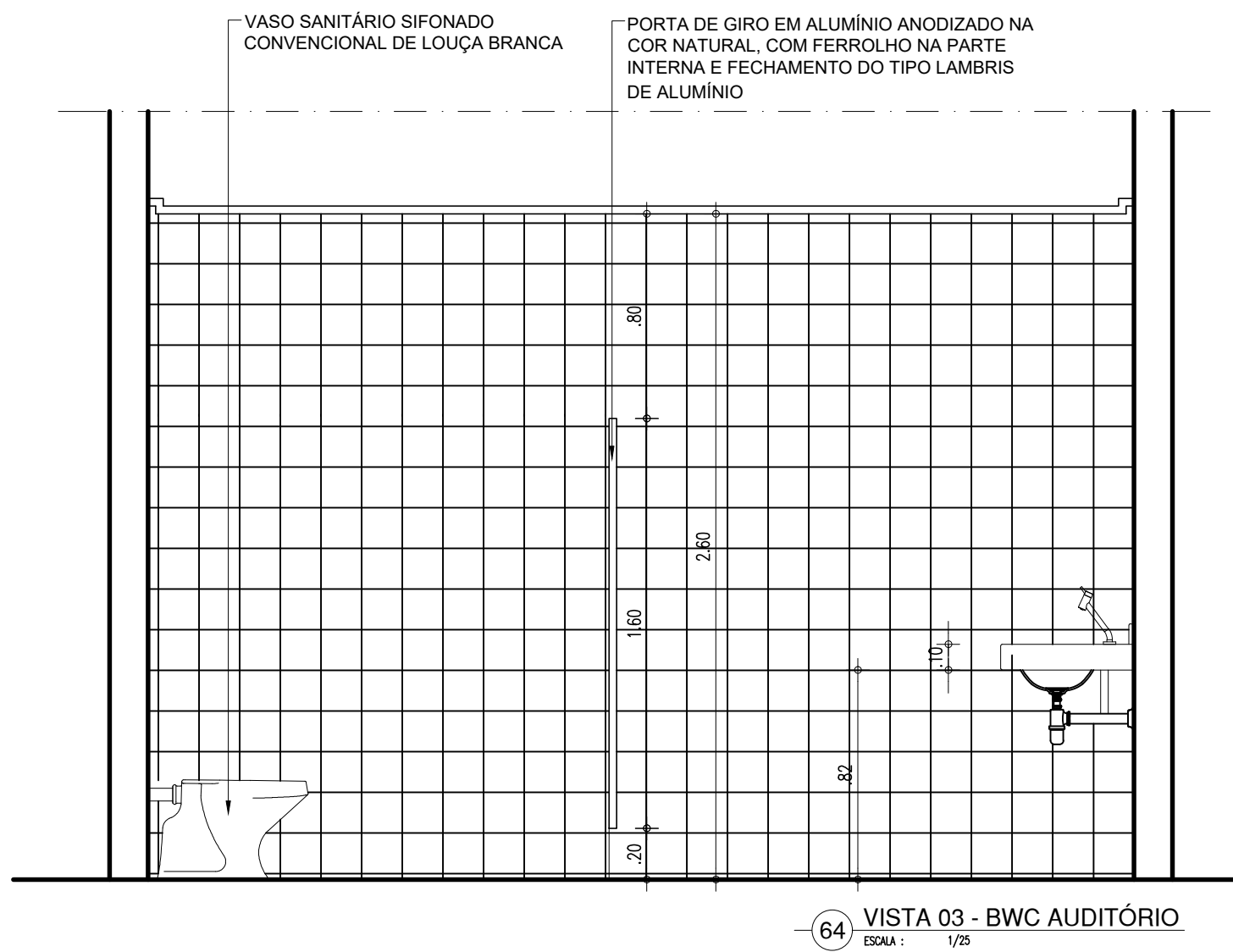
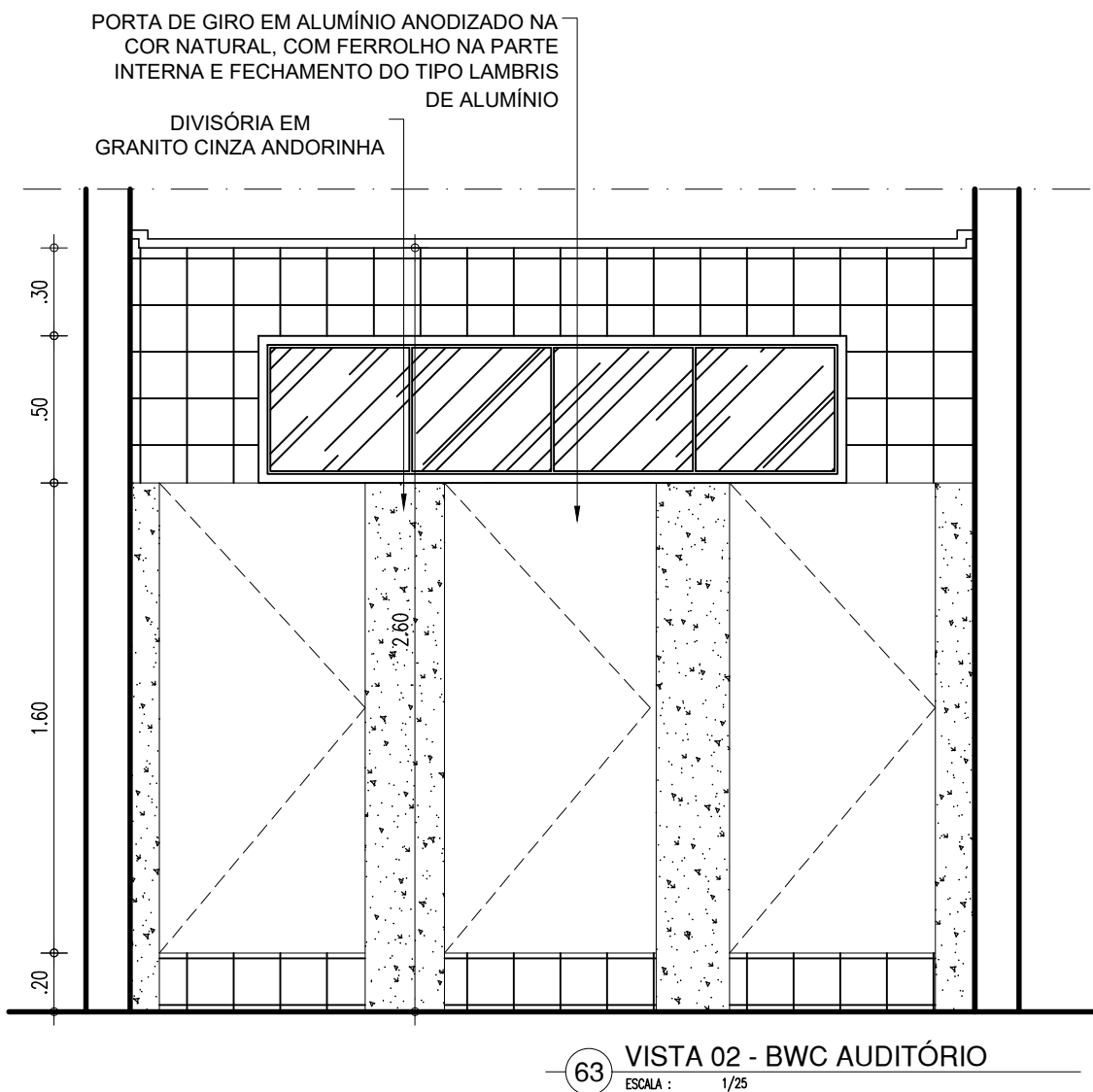
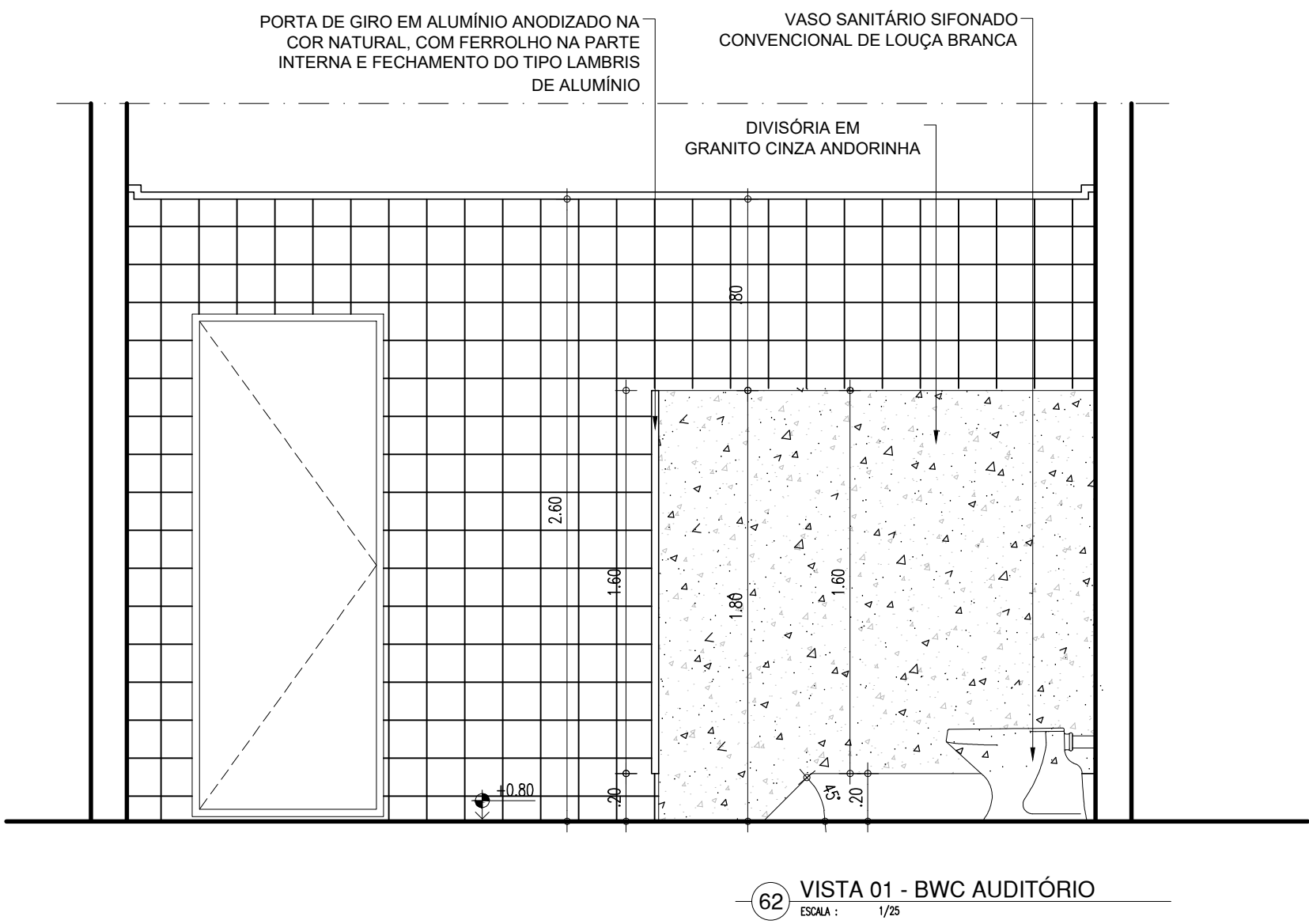
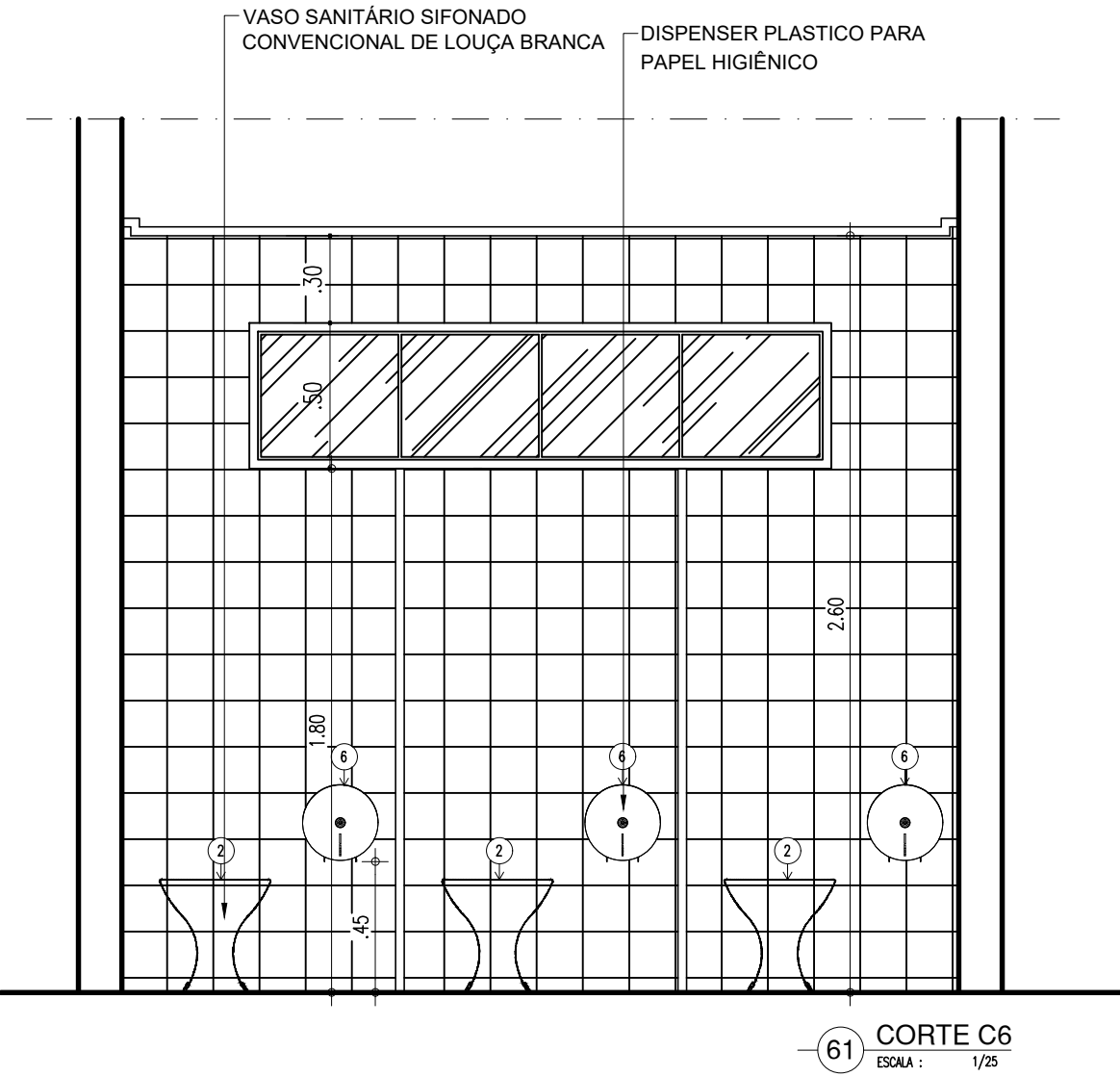
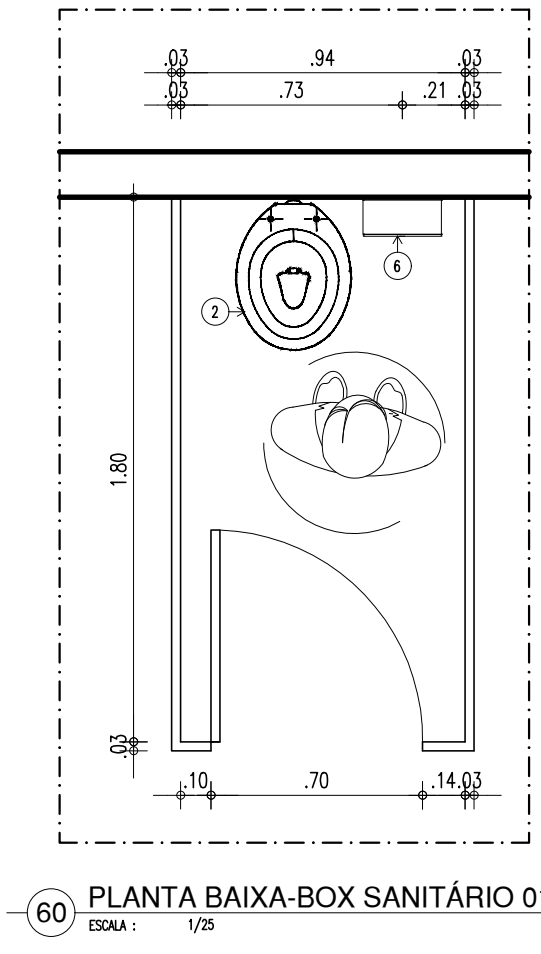
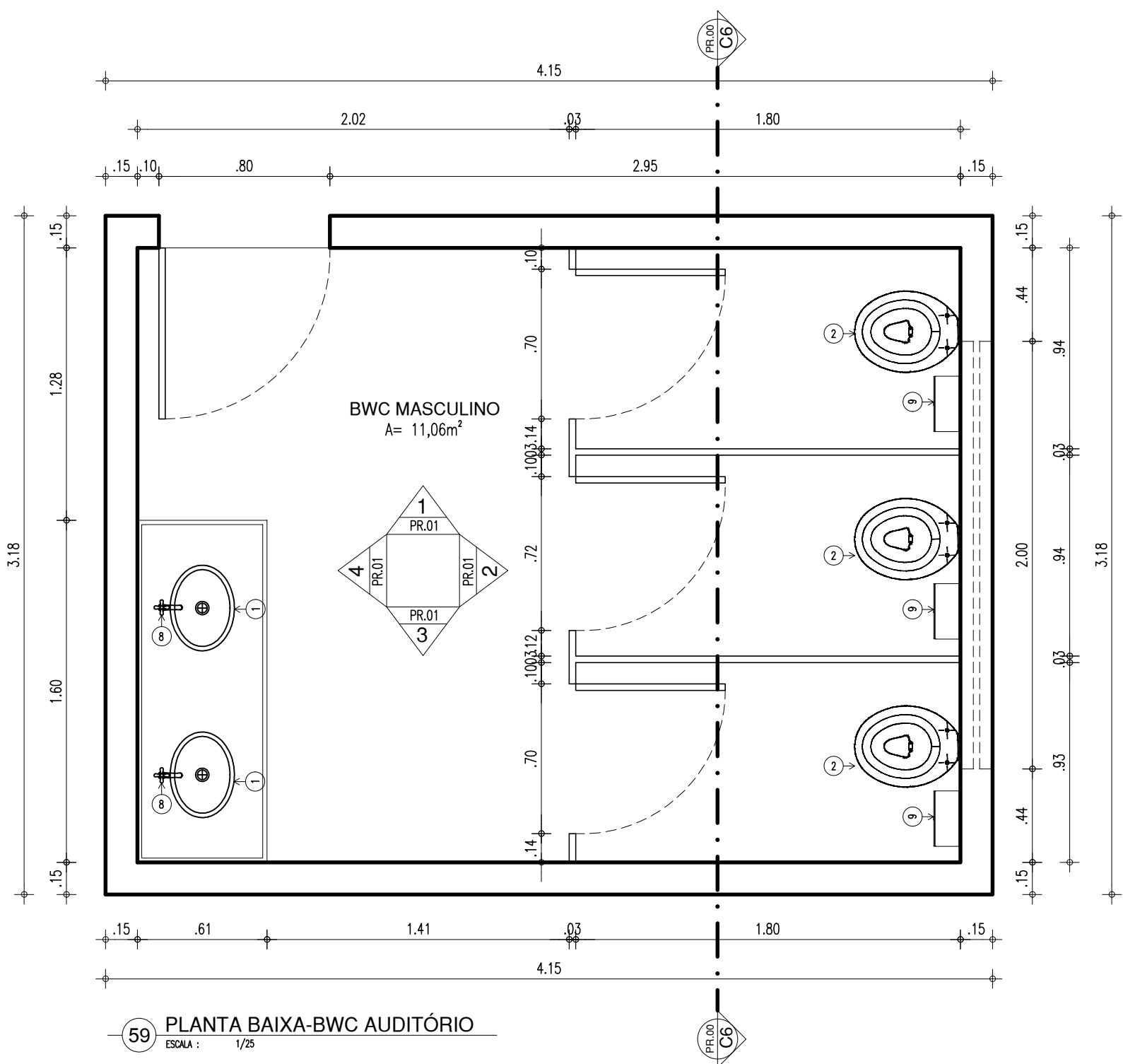

LEGENDA – ACESSÓRIOS DE BANHEIROS

01	CUBA DE EMBUTIR OVAL EM LOUÇA BRANCA, 35 X 50CM OU EQUIVALENTE
02	VASO SANITÁRIO SIFONADO CONVENCIONAL COM LOUÇA BRANCA
03	ASSENTO SANITÁRIO CONVENCIONAL
04	MICTÓRIO SIFONADO LOUÇA BRANCA PADRÃO MÉDIO
05	SABONETEIRA PLÁSTICA TIPO DISPENSER PARA SABONETE LÍQUIDO COM RESERVATÓRIO 800 A 1500ml
06	DISPENSER PLÁSTICO PARA PAPEL HIGIÊNICO
07	DISPENSER PLÁSTICO PARA PAPEL TOALHA
08	TORNEIRA CROMADA DE MESA 1/4
09	CHUVEIRO TRADICIONAL
10	CABIDE CROMADO
11	ACABAMENTO PARA REGISTRO BASE 3/4"
12	RALO SIFONADO CROMADO COM FECHO
13	SIFÃO DO TIPO GARRAFA EM METAL CROMADO 1x1.1/2

LEGENDA – ACESSÓRIOS DE BANHEIROS PNE

01	LAVATÓRIO COM COLUNA SUSPensa
02	VASO SANITÁRIO SIFONADO CONVENCIONAL PARA PCD SEM FURO FRONTAL COM LOUÇA BRANCA SEM ASSENTO
03	ASSENTO SANITÁRIO CONVENCIONAL
04	TORNEIRA DE MESA COM FECHAMENTO AUTOMÁTICO PARA LAVATÓRIO
05	SABONETEIRA PLÁSTICA TIPO DISPENSER PARA SABONETE LÍQUIDO COM RESERVATÓRIO 800 A 1500ml
06	DISPENSER PLÁSTICO PARA PAPEL HIGIÊNICO
07	DISPENSER PLÁSTICO PARA PAPEL TOALHA
08	BANCO ARTICULADO, EM AÇO INOX PARA PCD, FIXADO NA PAREDE
09	CHUVEIRO TRADICIONAL
10	CABIDE CROMADO
11	ACABAMENTO PARA REGISTRO BASE 3/4"
12	RALO SIFONADO CROMADO COM FECHO
13	BARRA DE APOIO RETA, EM AÇO INOX POLIDO, 80 CM FIXADA NA PAREDE
14	BARRA DE APOIO EM L, EM AÇO INOX POLIDO, 70x70 CM FIXADA NA PAREDE
15	BARRA DE APOIO RETA, EM AÇO INOX POLIDO, 40 CM FIXADA NA PORTA
16	SIFÃO DO TIPO GARRAFA EM METAL CROMADO 1x1.1/2

HISTÓRICO

ALTERAÇÃO	REVISÃO	DATA
1. FACHADAS, ESQUADRIAS, BANCO E PAISAGISMO.	01	03/2023
2.		
3.		
4.		
5.		

ARQUITETA: RAYRA NERISSA DE CASTRO PEREIRA ARQUITETA E URBANISTA CAU Nº A183903-9	ENGENHEIRO RESPONSÁVEL:	PROPRIETÁRIO:
--	-------------------------	---------------

		GOVERNO DO ESTADO DO PIAUÍ	
SEDUC - SECRETARIA DE ESTADO DA EDUCAÇÃO		14º GRE - REGIONAL BOM JESUS	
DEPARTAMENTO: GERÊNCIA DE ARQUITETURA E ENGENHARIA	TÍTULO DO PROJETO: PROJETO ARQUITETÔNICO DE REFORMA E AMPLIAÇÃO	DESENHO: ARQ	PRANCHA: 17/17
ENDEREÇO DO SERVIÇO: RUA JOAQUINA NOGUEIRA DE OLIVEIRA, S/N - CENTRO	TÍTULO DO DESENHO: DETALHAMENTO BWC E PNE	MUNICÍPIO: CORRENTE	URBANA
ARQUITETO(A): RAYRA NERISSA	FASE: PROJETO ARQUITETÔNICO	DATA: JUNHO/2021	REVISÃO: 08.09.21