

09|CORTE AA  
ESCALA: 1/75

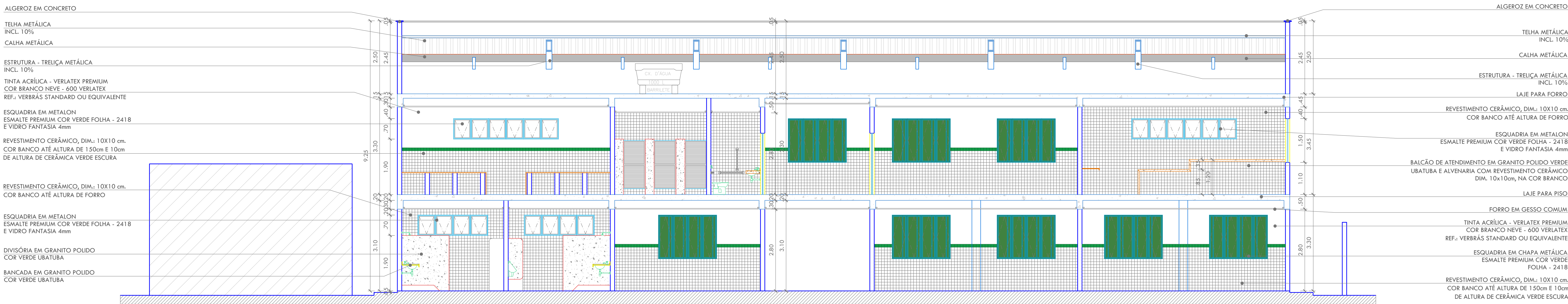

10|CORTE BB  
ESCALA: 1/75

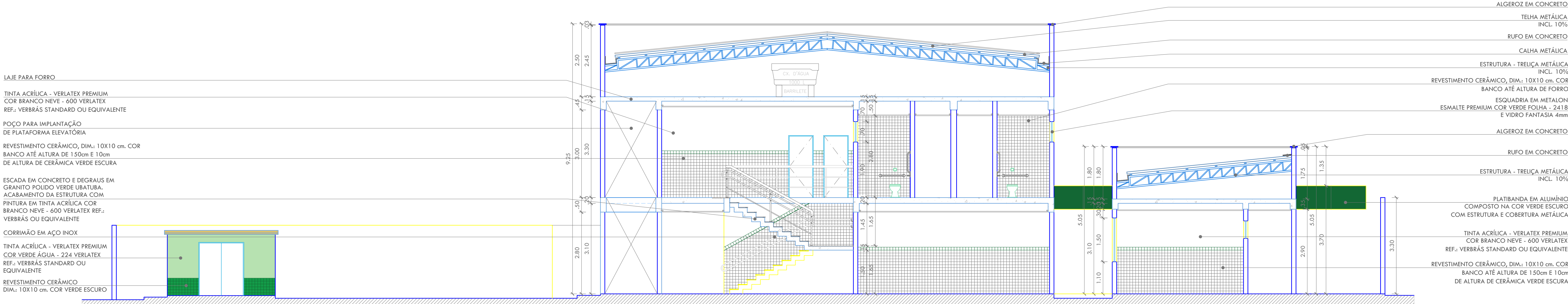

11|CORTE DD  
ESCALA: 1/75

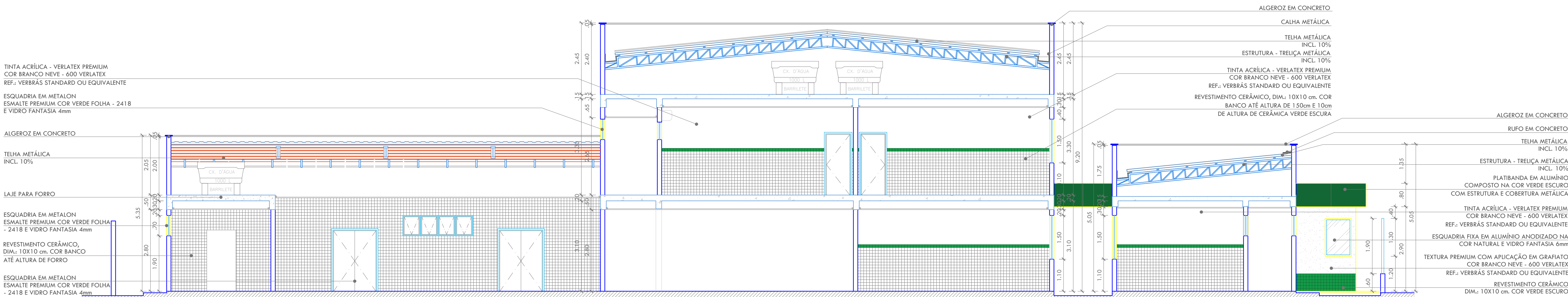

12|CORTE CC  
ESCALA: 1/75

HISTÓRICO		
ALTERAÇÃO	REVISÃO	DATA
1.		
2.		
3.		
4.		
5.		
ARQUITETA:	ENGENHEIRO RESPONSÁVEL	PROPRIETÁRIO:
SAMARA VELOSO ARQUITETA E URBANISTA CAUZY 48449/4		

GOVERNO DO ESTADO DO PIAUÍ		
SEDUC - SECRETARIA DE ESTADO DA EDUCAÇÃO U.E. DES. JOÃO PACHECO CAVALCANTE		
DEPARTAMENTO: GERÊNCIA DE ARQUITETURA E ENGENHARIA	DESENHO:	ARQ
TÍTULO DO PROJETO: PROJETO ARQUITETÔNICO DE REFORMA	FRANCHA:	09/12
ENDEREÇO DO SERVIÇO: RUA ADOLFO JONH TERRY, 1837	TÍTULO DO DESENHO: CORTES	ESCALA: INDICADA
MUNICÍPIO: CORRENTE	ZONA: URBANA	REVISÃO:
ARQUITETO(A): SAMARA VELOSO	FASE: PROJETO BÁSICO	DATA: ABRIL/2020