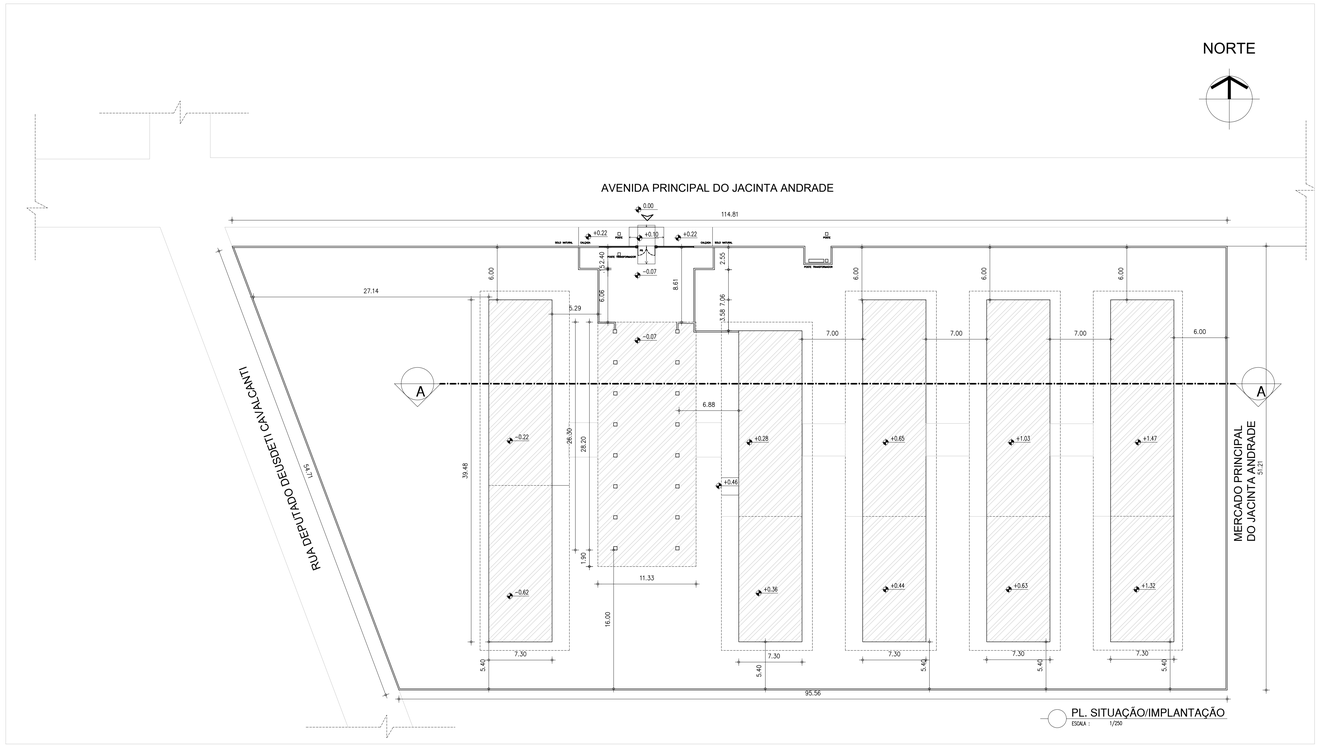

QUADRO DE COORDENADAS GEOGRÁFICAS
• LATITUDE: -4.9829°
• LONGITUDE: -42.8172°

QUADRO DE ÁREAS	
DESCRIÇÃO	ÁREA
ÁREA DO TERRENO	5386,73 m²
ÁREA TOTAL CONSTRUÍDA	2.170,43m²
ÁREA COBERTURA	2.508,84m²
TAXA DE OCUPAÇÃO	40%
ÍNDICE DE APROVEITAMENTO	0,40

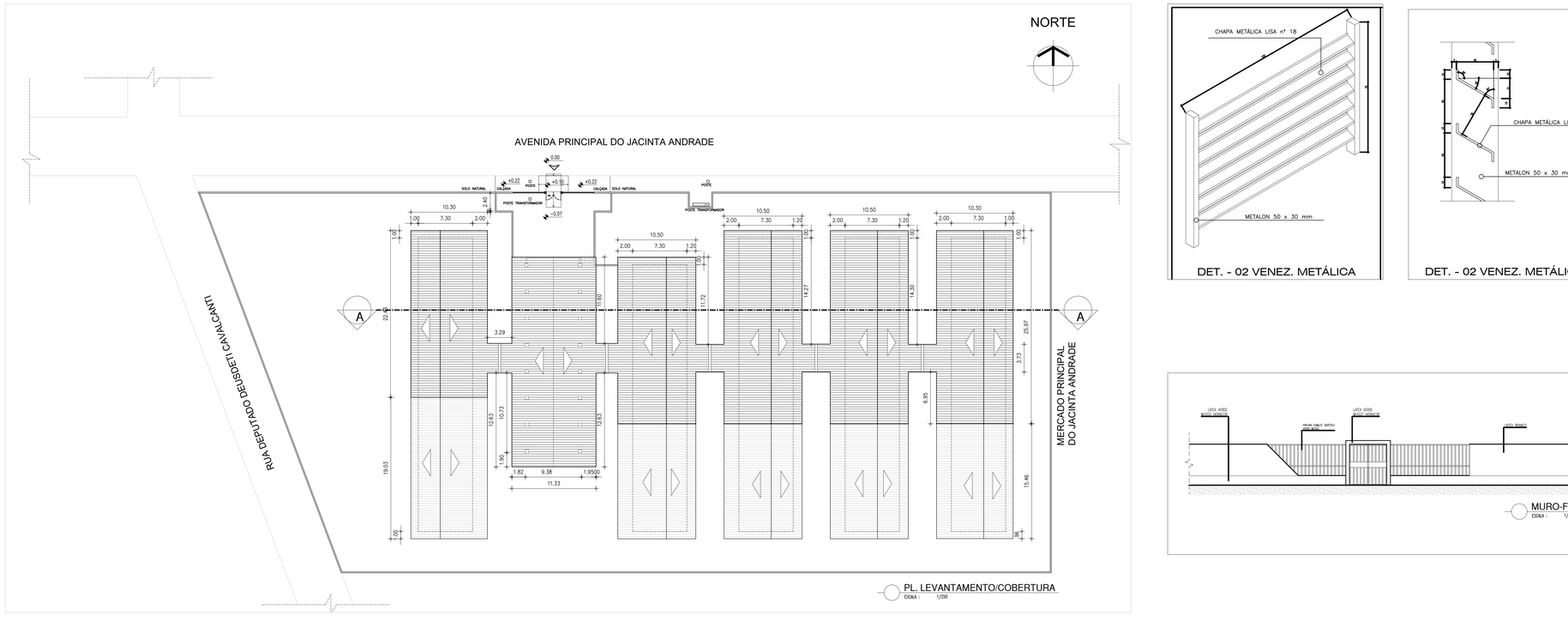

DET. - 02 VENEZ. METÁLICA

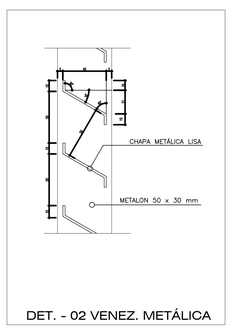

DET. - 02 VENEZ. METÁLICA

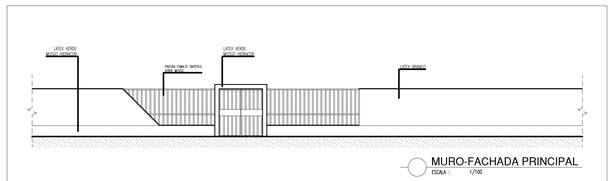

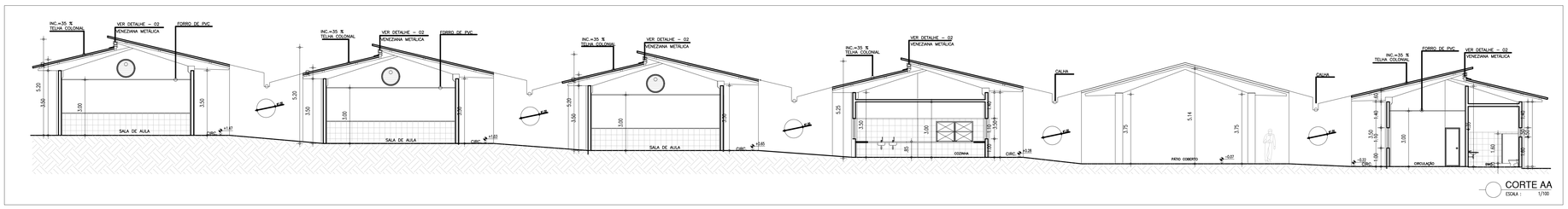

COR	PENA
red	01
yellow	07
green	07
cyan	07
blue	07
magenta	07
08	07
09	42
10	42
240	240
253	253

HISTÓRICO		
ALTERAÇÃO	REVISÃO	DATA
1.		
2.		
3.		
4.		
5.		

ARQUITETO(A):	ENGENHEIRO(A) RESPONSÁVEL:	PROPRIETÁRIO:
MARIELLY IBIAPINA MASCARENHAS CAU RN A622958-0		

GOVERNO DO ESTADO DO PIAUÍ

SEDUC - SECRETARIA DE ESTADO DA EDUCAÇÃO

4º GRE - REGIONAL TERESINA

DEPARTAMENTO: UNIDADE DE GESTÃO DA REDE FÍSICA	DESENHO: LEV
TÍTULO DO PROJETO: LEVANTAMENTO ARQUITETÔNICO	
ENDEREÇO DO SERVIÇO: AV. PRINCIPAL DO JACINTA ANDRADE CRUZAMENTO COM RUA DEUSDETI CAVALCANTI,S/N.	PRANCHA: PL 01-LEVANT
TÍTULO DO DESENHO: PLANTAS BAIXAS E CORTE	
MUNICÍPIO: TERESINA - PI / ZONA: URBANA	ESCALA: INDICADA
DESENHO: MARIELLY IBIAPINA / FASE: LEVANTAMENTO / DATA: SETEMBRO / 2021	REVISÃO: REVISÃO 01

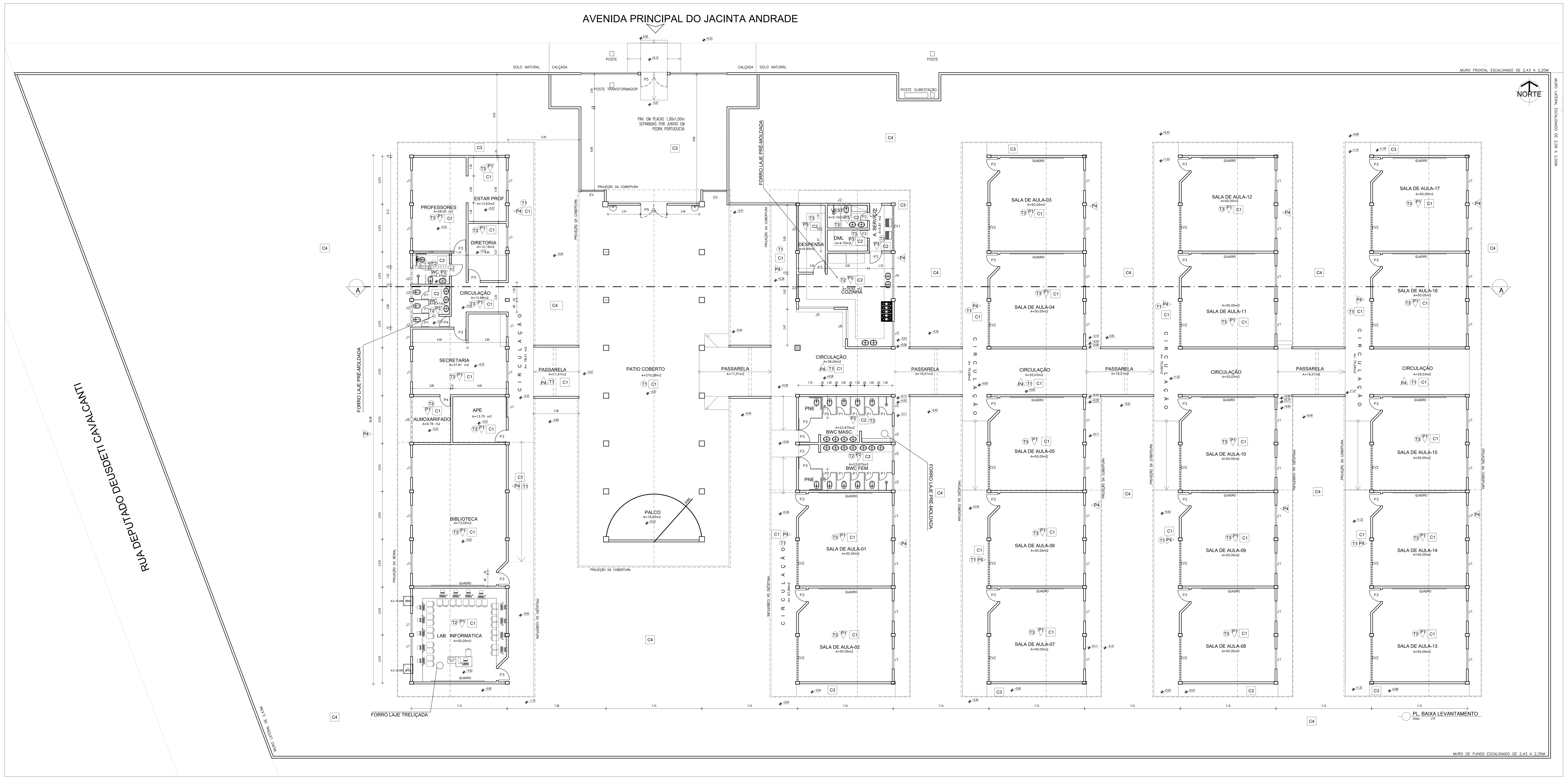

ESQUADRIAS EXISTENTES

Nº	DIMENSÕES (Largura x Altura x Altura do Piso)			TIPO	DESCRIÇÃO DA ESQUADRIA
PORTAS					
P01	0.60	1.60	nível indicado em projeto	ABRIR	PORTA EM ALUMÍNIO-BWCS
P02	0.60	2.10	nível indicado em projeto	ABRIR	PORTA EM CHAPA METÁLICA
P03	0.90	2.10	nível indicado em projeto	ABRIR	PORTA EM CHAPA METÁLICA
P04	0.80	2.10	nível indicado em projeto	ABRIR	PORTA EM CHAPA METÁLICA
P05	2.00	2.20	nível indicado em projeto	ABRIR	PORTAO 2 FOLHAS
JANELAS					
J01	1,50	1,10	1,00	ABRIR	JANELA EM CHAPA METALICA
J02	1,20	0.50	1.60	BASC.	BASCULANTE EM METAL E VIDRO
J03	1,60	1,10	1,00	BASC.	BASCULANTE EM METAL E VIDRO
J04	3,50	1,10	1,00	BASC.	BASCULANTE EM METAL E VIDRO
J05	2,00	1.10	1,00	CORRER	JANELA EM CHAPA METALICA
J06	3,00	1.10	1,00	CORRER	JANELA EM CHAPA METALICA
EV1	3,50	1,10	1,00	FIXO	PAINEL EM COBOGÓS
EV2	3,40	0,90	1,20	FIXO	PAINEL EM COBOGÓS (ESTRUTURAS FORAM VEDADAS PARA INSTALAÇÃO DOS SPLITS)
EV3	1,20	0,40	1,70	FIXO	PAINEL EM COBOGÓS (ESTRUTURAS FORAM VEDADAS PARA INSTALAÇÃO DOS SPLITS)

LEGENDA MATERIAIS DE ACABAMENTO EXISTENTES

IDENTIFICAÇÃO	DESCRIÇÃO PISO C
C.1	PISO EM GRANILITE, COM DIMENSÕES DE 100x100 cm. COR CINZA
C.2	PISO CERÂMICO 34X34cm COR BRANCA
C.3	PISO CIMENTADO ÁSPERO
C.4	SOLO NATURAL
IDENTIFICAÇÃO	DESCRIÇÃO PAREDE P
P.1	CERÂMICA 34x34 cm, COR BRANCA, ATÉ ALTURA DE 120cm DO PISO, COM REJUNTE CINZA, E PINTURA EM TINTA ACRÍLICA COR BRANCA ATÉ O FORRO/TETO
P.2	CERÂMICA 34x34 cm, COR BRANCA, ATÉ ALTURA DE 190cm DO PISO, COM REJUNTE CINZA, E PINTURA EM TINTA ACRÍLICA COR BRANCA ATÉ O FORRO/TETO
P.3	CERÂMICA 34x34 cm, COR BRANCA, ATÉ ALTURA DE 230cm DO PISO, COM REJUNTE CINZA, E PINTURA EM TINTA ACRÍLICA COR BRANCA ATÉ O FORRO/TETO
P.4	PAREDE PINTADA ATÉ FORRO/TETO NA COR BRANCA
IDENTIFICAÇÃO	DESCRIÇÃO TETO T
T.1	TELHA VÃ
T.2	LAJE EXISTENTE
T.3	FORRO EM PVC

HISTÓRICO

ALTERAÇÃO	REVISÃO	DATA
1.		
2.		
3.		
4.		
5.		

ARQUITETO(A): MARIELLY IBIAPINA MASCARENHAS CAU RN A622958-0
ENGENHEIRO(A) RESPONSÁVEL:
PROPRIETÁRIO:

GOVERNO DO ESTADO DO PIAUÍ
SEDUC - SECRETARIA DE ESTADO DA EDUCAÇÃO
4ªREGIONAL_TERESINA

DEPARTAMENTO: UNIDADE_DE_GESTÃO_DA_REDE_FÍSICA
DESENHO: LEV
TÍTULO DO PROJETO: LEVANTAMENTO_ARQUITETONICO
ENDEREÇO DO SERVIÇO: AV._PRINCIPAL_DO_JACINTA_ANDRADE_CRUZAMENTO_COM_RUA_DEUSDETI_CAVALCANTI_S/N.
PRANCHA: PL02_LEV_COR_FACH
TÍTULO DO DESENHO: PLANTA_BAIXA
MUNICÍPIO: TERESINA_PI
ZONA: URBANA
ESCALA: INDICADA
DESENHO: MARIELLY_IBIAPINA
FASE: LEVANTAMENTO
DATA: SETEMBRO/2021
REVISÃO: REVISÃO

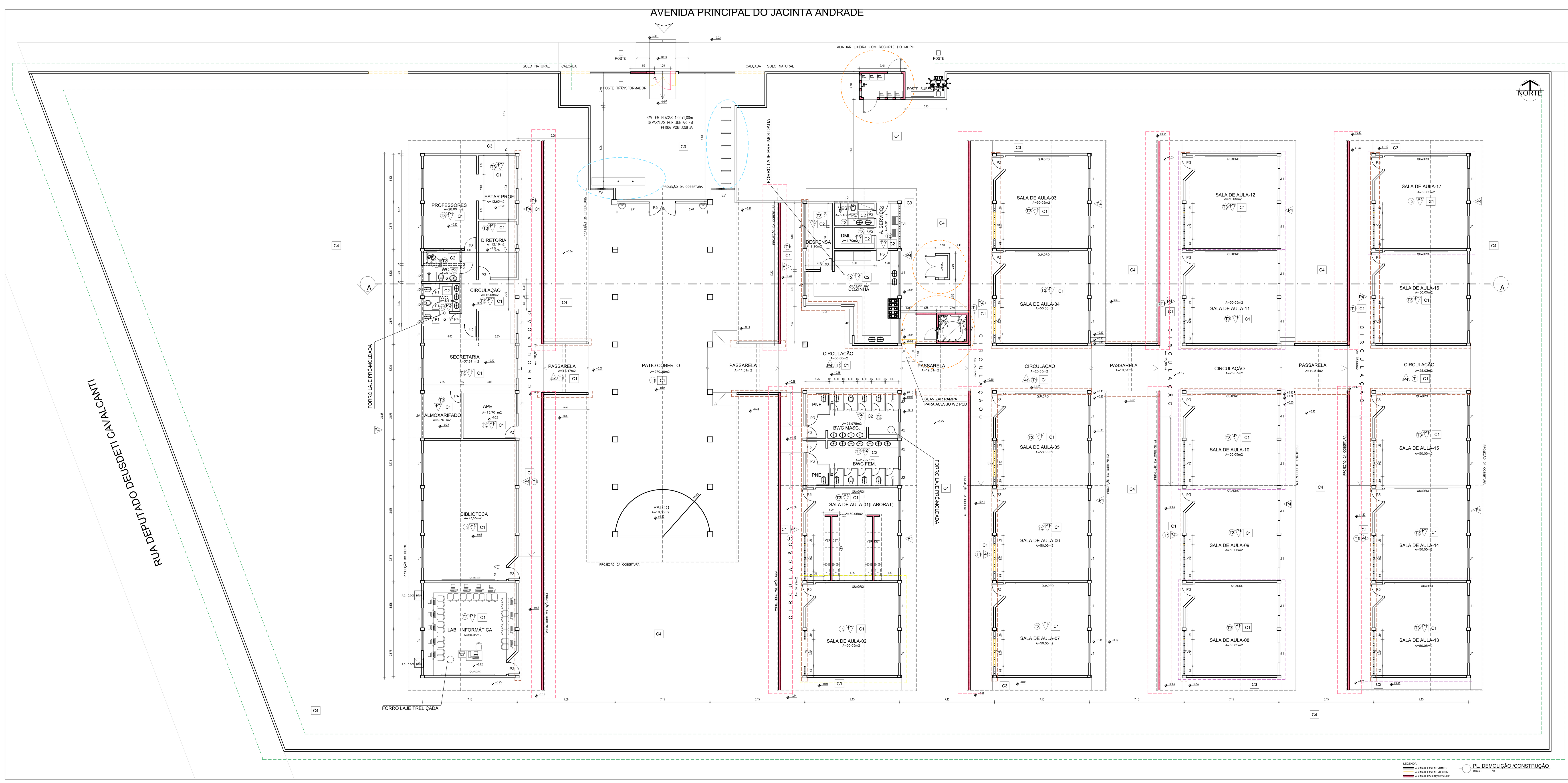

LEGENDA DE INTERVENÇÕES/ CONSTRUÇÃO/ DEMOLIÇÃO	
IDENTIFICAÇÃO	DESCRIÇÃO
INTERVENÇÃO EQUIPAMENTO	INSTALAÇÃO DE MASTRO E BICICLETÁRIO
INTERVENÇÃO EM FORRO (INSTALAÇÃO DE LAJE)	REMOÇÃO DO FORRO EXISTENTE E INSTALAÇÃO DE LAJE NA SALA 02, QUE PASSARÁ A SER A SALA DE MEDIAÇÃO TECNOLÓGICA. NESTA SALA ABAIXO DA LAJE SERÁ APLICADO FORRO MINERAL.
INTERVENÇÃO ACRÉSCIMO DE ÁREA- CASA DE RESÍDUOS, CASA DE LIXO E BWC PCD	INTERVENÇÃO ÁCRÉSCIMO DE ÁREA: INSTALAÇÃO DE CASA DE RESÍDUOS(LIXEIRA), CASA DE GÁS E BANHEIRO PCD ACESSÍVEL ATRAVÉS DA CIRCULAÇÃO.
INTERVENÇÃO MURO	ADEQUAÇÃO DE FACHADA PRINCIPAL AO PADRÃO SEDUC, EXECUÇÃO DE CALÇADA(TRECHO VOLTADO PARA A AV. PRINCIPAL), ELEVAÇÃO DO MURO EXISTENTE ATÉ 3,00M E INSTALAÇÃO DE CONCERTINA EM TODO O PERÍMETRO.
INTERVENÇÃO RECUPERAÇÃO FORRO	NA SALA 17 DEVERÁ SER RECUPERADP 50% DO FORRO DE PVC EXISTENTE, ENQUANTO NAS SALAS 08,10,11 E 13 DEVERÁ SER RECUPERADO, EM CADA UMA, 15% .
INTERVENÇÃO INSTALAÇÃO DE GUARDA CORPO EM ALVENARIA	DEVERÁ SER INSTALADO GUARDA CORPO EM ALVENARIA NOS CORREDORES DE CIRCULAÇÃO DEVIDO àS GRANDES DIFERENÇAS DE NÍVEIS EXISTENTES VISANDO GARANTIR A SEGURANÇA E ATENDER A NBR 9077-SAÍDAS DE EMERGÊNCIA.
INTERVENÇÃO REVESTIMENTO CIRCULAÇÃO E ESQUADRIAS SALAS	DEVERÁ SER INSTALADO REVESTIMENTO CERÂMICO 10X10 NA COR BRANCA ATÉ 1.50M, SEGUIDO POR FAIXA ÚNICA VERDE MUSGO 10X10 EM TODAS AS CIRCULAÇÕES E 01 JANELA ALTA(2,00X0.50 /1.80) EM TODAS AS SALAS DE AULA MAS ÁREAS ONDE HOUVE VEDAÇÃO DOS COBOGÓS.

HISTÓRICO		
ALTERAÇÃO	REVISÃO	DATA
1.		
2.		
3.		
4.		
5.		

ARQUITETO(A): MARIELLY IBIAPINA MASCARENHAS CAU RN A622958-0

ENGENHEIRO(A) RESPONSÁVEL:

PROPRIETÁRIO:

GOVERNO DO ESTADO DO PIAUÍ

SEDUC - SECRETARIA DE ESTADO DA EDUCAÇÃO

4ªREGIONAL_TERESINA

DEPARTAMENTO: UNIDADE_DE_GESTÃO_DA_REDE_FÍSICA

DESENHO: ARQ

TÍTULO DO PROJETO: PROJ._ARQUITEURA

ENDEREÇO DO SERVIÇO: AV._PRINCIPAL_DO_JACINTA_ANDRADE_CRUZAMENTO_COM_RUA_DEUSDETI_CAVALCANTI_S/N.

PRANCHA: PL03DEM_CONST

TÍTULO DO DESENHO: PLANTA_DEM_CONSTRUÇ

MUNICÍPIO: TERESINA_PI

ZONA: URBANA

ESCALA: INDICADA

DESENHO: MARIELLY_IBIAPINA

FASE: PROJ_ARQUITÔNICO

DATA: SETEMBRO/2021

REVISÃO: REVISÃO

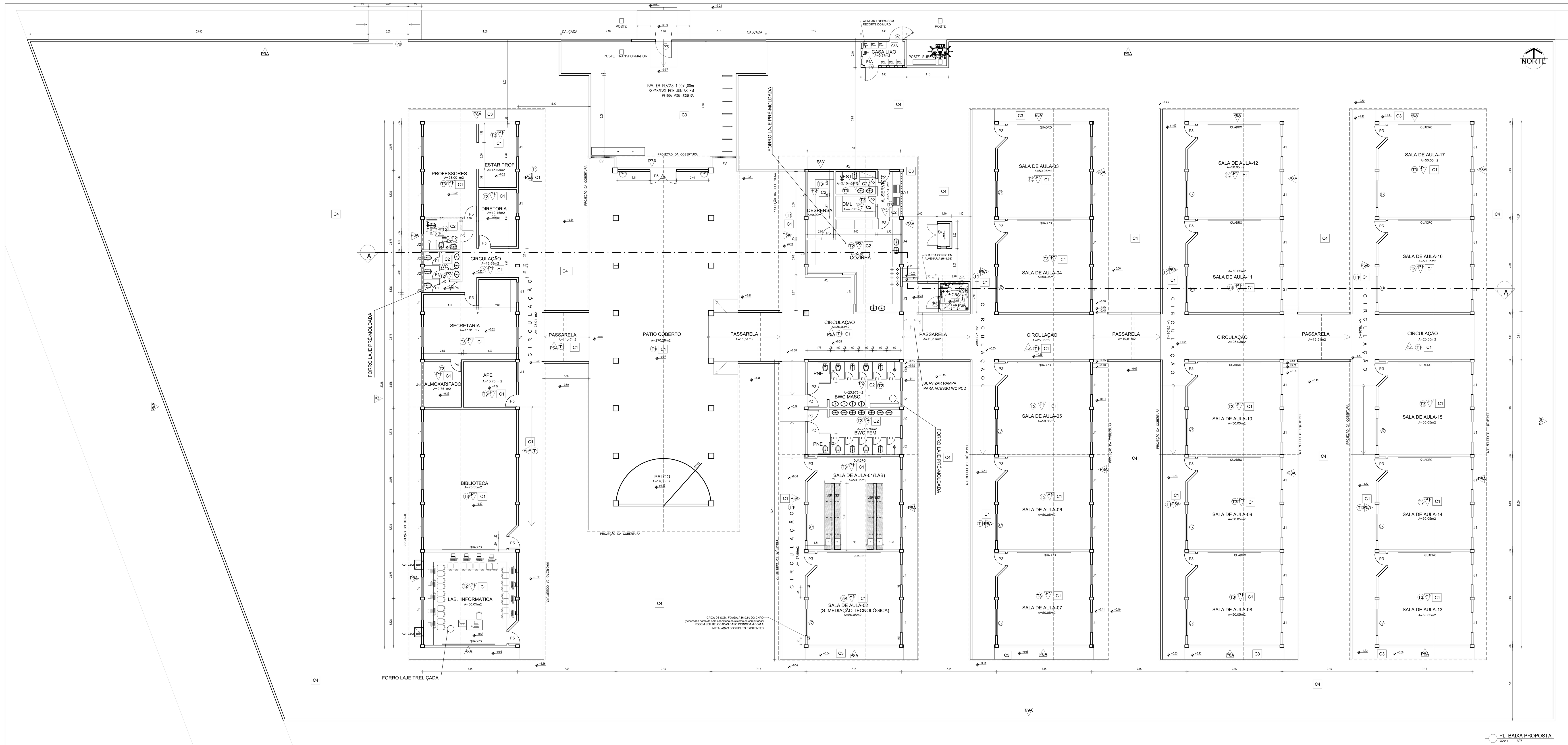

PL. BAIXA PROPOSTA

LEGENDA MATERIAIS DE ACABAMENTO EXISTENTES	
IDENTIFICAÇÃO	DESCRIÇÃO PISO C
C.1	PISO EM GRANILITE, COM DIMENSÕES DE 100x100 cm. COR CINZA
C.2	PISO CERÂMICO 34X34cm COR BRANCA
C.3	PISO CIMENTADO ÁSPERO
C.4	SOLO NATURAL
IDENTIFICAÇÃO	DESCRIÇÃO PAREDE P
P.1	CERÂMICA 34x34 cm, COR BRANCA, ATÉ ALTURA DE 120cm DO PISO, COM REJUNTE CINZA, E PINTURA EM TINTA ACRÍLICA COR BRANCA ATÉ O FORRO/TETO
P.2	CERÂMICA 34x34 cm, COR BRANCA, ATÉ ALTURA DE 190cm DO PISO, COM REJUNTE CINZA, E PINTURA EM TINTA ACRÍLICA COR BRANCA ATÉ O FORRO/TETO
P.3	CERÂMICA 34x34 cm, COR BRANCA, ATÉ ALTURA DE 230cm DO PISO, COM REJUNTE CINZA, E PINTURA EM TINTA ACRÍLICA COR BRANCA ATÉ O FORRO/TETO
P.4	PAREDE PINTADA ATÉ FORRO/TETO NA COR BRANCA
IDENTIFICAÇÃO	DESCRIÇÃO TETO T
T.1	TELHA VÃ
T.2	LAJE EXISTENTE
T.3	FORRO EM PVC

LEGENDA MATERIAIS DE ACABAMENTO A INSTALAR	
IDENTIFICAÇÃO	DESCRIÇÃO PISO C
C.5A	PISO CERÂMICO 40X40cm PEI-5, COR BRANCA
IDENTIFICAÇÃO	DESCRIÇÃO PAREDE P
P.5A	CERÂMICA 10x10 cm, COR BRANCA, ATÉ ALTURA DE 150cm DO PISO, COM REJUNTE BRANCO, SEGUIDA DE FAIXA ÚNICA DE CERAMICA 10X10 NA COR VERDE FOLHA COM POSTERIOR PINTURA EM TINTA ACRÍLICA COR BRANCO NEVE - 1600/ 1400 .FOSCA. REF.: VERBRÁS OU SIMILAR ATÉ O FORRO/TETO.
P.6A	CERÂMICA 10x10 cm, COR BRANCA, ATÉ ALTURA DE FORRO/TETO, COM REJUNTE BRANCO.
P.7A	CERÂMICA 10x10 cm, COR VERDE FOLHA, ATÉ ALTURA DE 0,60cm DO PISO, COM REJUNTE NA MESMA COR, SEGUIDA DE PINTURA EM TINTA ACRÍLICA - VERLATEX PREMIUM COR VERDE ÁGUA - 224 REF.: VERBRÁS STANDARD OU EQUIVALENTE. APENAS NA FACHADA PRINCIPAL.
P.8A	FAIXA DE PINTURA NA COR COR VERDE MUSGO, ATÉ ALTURA DE 0,60cm DO PISO, SEGUIDA DE PINTURA EM TINTA ACRÍLICA - VERLATEX PREMIUM COR VERDE ÁGUA - 224 REF.: VERBRÁS STANDARD OU EQUIVALENTE. -DEMAIS FACHADAS
P.9A	MANUTENÇÃO DO MURO EXISTENTE COM PINTURA NA COR BRANCO NEVE
IDENTIFICAÇÃO	DESCRIÇÃO TETO T
T.4A	FORRO EM PVC A SER INSTALADO NA ALTURA LOGO ABAIXO DA CALHA- BWC PCD
T.5A	LAJE A SER INSTALADA COM APLICAÇÃO DE FORRO MINERAL MODULADO NA PARTE INFERIOR (VOLTADA PRA SALA)

ESQUADRIAS EXISTENTES					
PORTAS					
Nº	DIMENSÕES (Largura x Altura x Altura do Piso)			TIPO	DESCRIÇÃO DA ESQUADRIA
P01	0.60	1.60	nível indicado em projeto	ABRIR	PORTA EM ALUMÍNIO-BWCS
P02	0.60	2.10	nível indicado em projeto	ABRIR	PORTA EM CHAPA METÁLICA
P03	0.90	2.10	nível indicado em projeto	ABRIR	PORTA EM CHAPA METÁLICA
P04	0.80	2.10	nível indicado em projeto	ABRIR	PORTA EM CHAPA METÁLICA
P05	2.00	2.20	nível indicado em projeto	ABRIR	PORTAO 2 FOLHAS(SERÁ SUBSTITUIDO APENAS O PORTAO DE ACESSO PELA RUA- VER NOVA FACHADA)
JANELAS					
Nº	DIMENSÕES (Largura x Altura x Altura do Piso)			TIPO	DESCRIÇÃO DA ESQUADRIA
J01	1,50	1,10	1,00	ABRIR	JANELA EM CHAPA METALICA
J02	1,20	0.50	1.60	BASC.	BASCULANTE EM METAL E VIDRO
J03	1,60	1,10	1,00	BASC.	BASCULANTE EM METAL E VIDRO
J04	3,50	1,10	1,00	BASC.	BASCULANTE EM METAL E VIDRO
J05	2,00	1.10	1,00	CORRER	JANELA EM CHAPA METALICA
J06	3,00	1.10	1,00	CORRER	JANELA EM CHAPA METALICA
EV1	3,50	1,10	1,00	FIXO	PAINEL EM COBOGÓS
EV2	3,40	0,90	1,20	FIXO	PAINEL EM COBOGÓS (ESTRUTURAS FORAM VEDADAS PARA INSTALAÇÃO DOS SPLITS)
EV3	1,20	0,40	1,70	FIXO	PAINEL EM COBOGÓS (ESTRUTURAS FORAM VEDADAS PARA INSTALAÇÃO DOS SPLITS)

ESQUADRIAS A ACRESCENTAR						
PORTAS						
Nº	DIMENSÕES (Largura x Altura x Altura do Piso)			TIPO	DESCRIÇÃO DA ESQUADRIA	QUANT. (UND)
P06	0,90	2.10	nível indicado em projeto	ABRIR	PORTA EM CHAPA METÁLICA COM BARRA DE ACESSIBILIDADE E VÃO LIVRE DE 90 CM, COM PINTURA CONFORME PADRAO SEDUC DE SETORIZAÇÃO.	01
P07	1,20	2,50	nível indicado em projeto	ABRIR	PORTAO EM ESTRUTURA EM BARRAS DE METALON PINTADO COM ESMALTE SINTETICO VERBRAS NA COR BRANCO NEVE Nº2418. REF.: VERBRÁS OU EQUIVALENTE	01
P8	3.00	2,50	nível indicado em projeto	CORRER	PORTAO EM ESTRUTURA EM BARRAS DE METALON PINTADO COM ESMALTE SINTETICO VERBRAS NA COR BRANCO NEVE Nº2418. REF.: VERBRÁS OU EQUIVALENTE	01
P9	1.00	1.95	nível indicado em projeto	ABRIR	PORTA EM ALUMÍNIO COM VENEZIANA PARA CASA DE RESÍDUOS	02
P10	1.60	1.95	nível indicado em projeto	ABRIR	PORTA 2 FOLHAS EM ALUMÍNIO COM VENEZIANA PARA CASA DE GÁS	01
JANELAS						
Nº	DIMENSÕES (Largura x Altura x Altura do Piso)			TIPO	DESCRIÇÃO DA ESQUADRIA	
J07	2,00	0,50	1,80	CORRER	JANELA EM ALUMINIO BRANCO DE CORRER, 2 FOLHAS COM VIDRO FANTASIA 4 mm. GRADE EXTERNA EM METALON COM PERFIL DE 3x2cm EM ESPAÇAMENTO DE 5cm PINTADO EM ESMALTE NA COR BRANCO NEVE	17
J08	1,50	0,50	1,80	MAXIM'AR	JANELA EM ALUMINIO BRANCO DE CORRER, 2 FOLHAS COM VIDRO FANTASIA 4 mm. GRADE EXTERNA EM METALON COM PERFIL DE 3x2cm EM ESPAÇAMENTO DE 5cm PINTADO EM ESMALTE NA COR BRANCO NEVE	01

QUADRO DE ÁREAS	
DESCRIÇÃO	ÁREA
ÁREA DO TERRENO	5386,73 m²
ÁREA TOTAL CONSTRUÍDA	2.170,43m²
ÁREA AMPLIAÇÃO (WC PCD, C. GAS, C. LIXEIRA)	21.05m²
ÁREA TOTAL APÓS AMPLIAÇÃO	2.191,48m²
ÁREA COBERTURA	2.529,89m²
TAXA DE OCUPAÇÃO	40%
ÍNDICE DE APROVEITAMENTO	0,40

HISTÓRICO		
ALTERAÇÃO	REVISÃO	DATA
1.		
2.		
3.		
4.		
5.		

ARQUITETO(A): MARIELLY IBIAPINA MASCARENHAS CAU RN A622958-0

ENGENHEIRO(A) RESPONSÁVEL:

PROPRIETÁRIO:

Piauí GOVERNO DO ESTADO

GOVERNO DO ESTADO DO PIAUÍ

SEDUC - SECRETARIA DE ESTADO DA EDUCAÇÃO

4ªREGIONAL_TERESINA

DEPARTAMENTO: UNIDADE_DE_GESTÃO_DA_REDE_FÍSICA	DESENHO: ARQ
TÍTULO DO PROJETO: PROJ._ARQUITEURA	
ENDEREÇO DO SERVIÇO: AV._PRINCIPAL_DO_JACINTA_ANDRADE_CRUZAMENTO_COM_RUA_DEUSDETI_CAVALCANTI_S/N.	PRANCHA: PL04_PROPOSTA
TÍTULO DO DESENHO: PLANTA_BAIXA	
MUNICÍPIO: TERESINA_PI / ZONA: URBANA	ESCALA: INDICADA
DESENHO: MARIELLY_IBIAPINA / FASE: PROJ_ARQUITÔNICO / DATA: SETEMBRO/2021	REVISÃO: REVISÃO

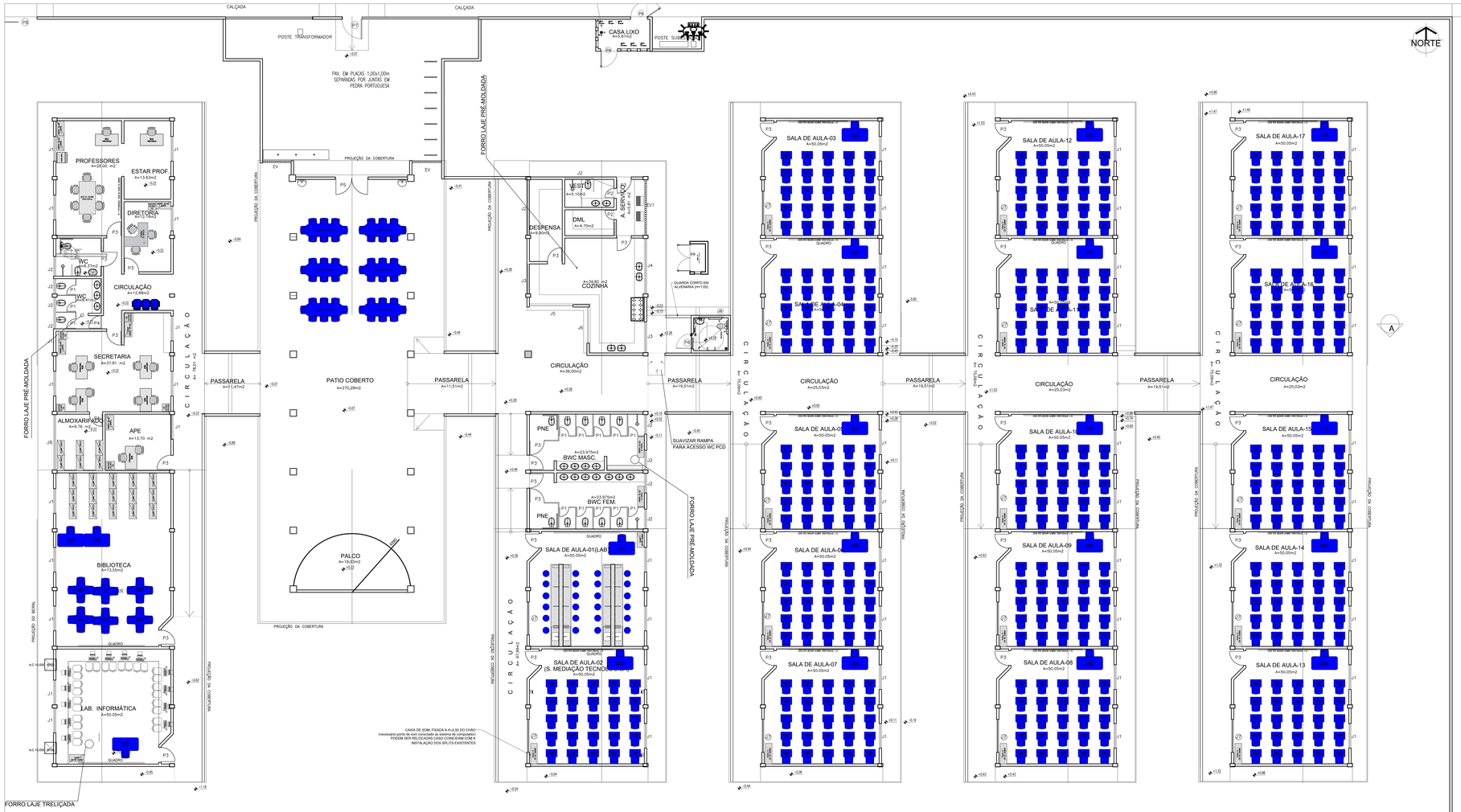

PL_LAYOUT
ESCALA : 1/75

HISTÓRICO		
ALTERAÇÃO	REVISÃO	DATA
1.		
2.		
3.		
4.		
5.		

ARQUITETO(A): MARIELLY IBIAPINA MASCARENHAS
CAU RN A622958-0

ENGENHEIRO(A) RESPONSÁVEL:

PROPRIETÁRIO:

GOVERNO DO ESTADO DO PIAUÍ

SEDUC - SECRETARIA DE ESTADO DA EDUCAÇÃO

4ªREGIONAL_TERESINA

DEPARTAMENTO: UNIDADE_DE_GESTÃO_DA_REDE_FÍSICA
DESENHO: ARQ
TÍTULO DO PROJETO: PROJ_ARQUITEURA
ENDEREÇO DO SERVIÇO: AV._PRINCIPAL_DO_JACINTA_ANDRADE_CRUZAMENTO_COM_RUA_DEUSDETI_CAVALCANTI_S/N_
PRANCHA: PL05_PL_LAYOUT
TÍTULO DO DESENHO: PLANTA_LAYOUT
MUNICÍPIO: TERESINA_PI
ZONA: URBANA
ESCALA: INDICADA
DESENHO: MARIELLY_IBIAPINA
FASE: PROJ_ARQUITÔNICO
DATA: SETEMBRO/2021
REVISÃO: REVISÃO

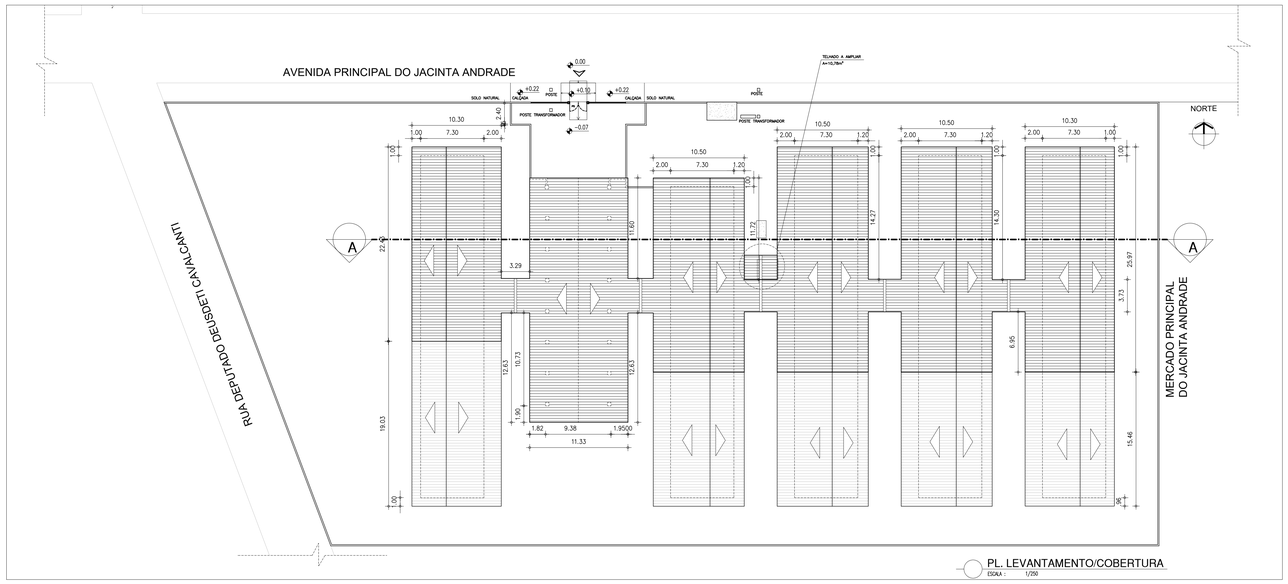

PL. LEVANTAMENTO/COBERTURA
ESCALA : 1/200

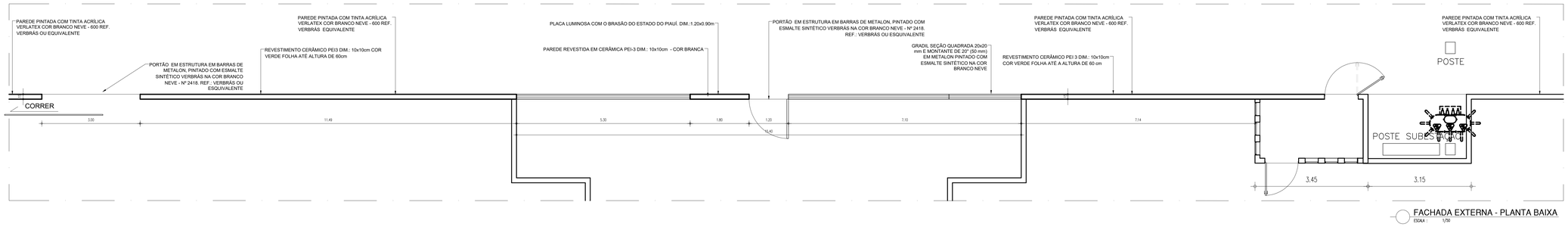

FACHADA EXTERNA - PLANTA BAIXA
ESCALA : 1/50

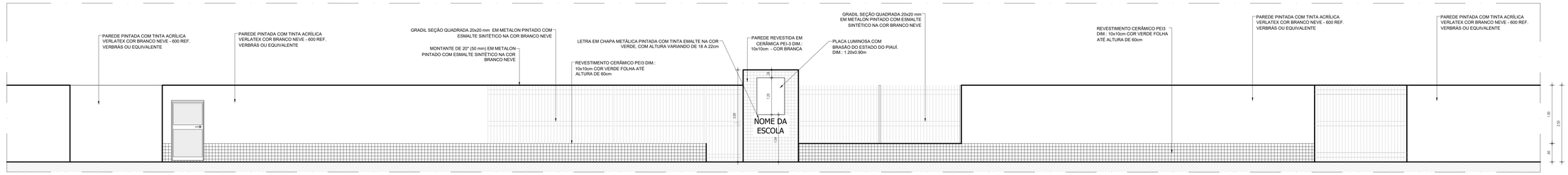

FACHADA EXTERNA - VISTA FRONTAL
ESCALA : 1/50

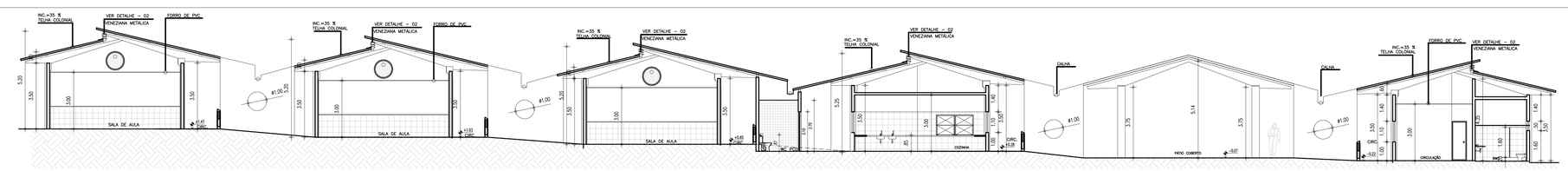

CORTE AA
ESCALA : 1/100

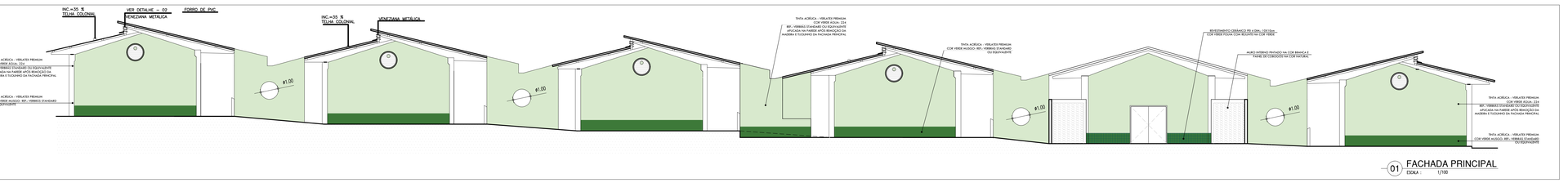

01 FACHADA PRINCIPAL
ESCALA : 1/100

HISTÓRICO		
ALTERAÇÃO	REVISÃO	DATA
1.		
2.		
3.		
4.		
5.		

ARQUITETO(A):	ENGENHEIRO(A) RESPONSÁVEL:	PROPRIETÁRIO:
MARIELLY IBIAPINA MASCARENHAS CAU RN A622958-0		

GOVERNO DO ESTADO DO PIAUÍ

SEDUC - SECRETARIA DE ESTADO DA EDUCAÇÃO

4º GRE - REGIONAL TERESINA

DEPARTAMENTO: UNIDADE DE GESTÃO DA REDE FÍSICA	DESENHO: ARQ
TÍTULO DO PROJETO: PROJETO ARQUITETÔNICO	
ENDEREÇO DO SERVIÇO: AV. PRINCIPAL DO JACINTA ANDRADE CRUZAMENTO COM RUA DEUSDETI CAVALCANTI,S/N.	PRANCHA: PL 06-CORT/FACH
TÍTULO DO DESENHO: CORTE, FACHADAS E COBERTURA PROPOSTAS	
MUNICÍPIO: TERESINA - PI / ZONA: URBANA	ESCALA: INDICADA
DESENHO: MARIELLY IBIAPINA / FASE: PROJ_ARQUITETONICO / DATA: SETEMBRO / 2021	REVISÃO: REVISÃO 01

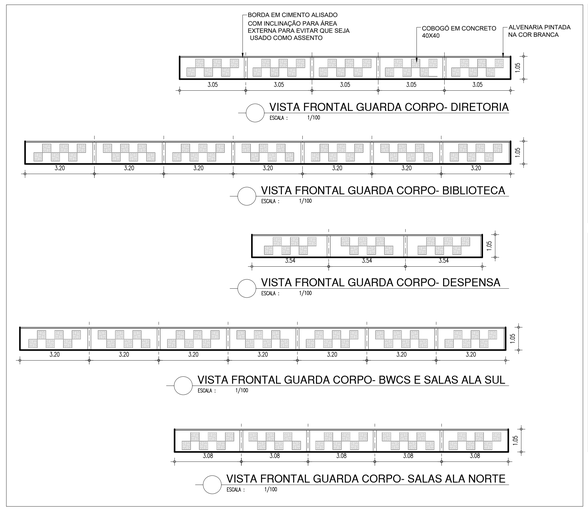

VISTA FRONTAL GUARDA CORPO- DIRETORIA
ESCALA : 1/100

VISTA FRONTAL GUARDA CORPO- BIBLIOTECA
ESCALA : 1/100

VISTA FRONTAL GUARDA CORPO- DESPENSA
ESCALA : 1/100

VISTA FRONTAL GUARDA CORPO- BWCS E SALAS ALA SUL
ESCALA : 1/100

VISTA FRONTAL GUARDA CORPO- SALAS ALA NORTE
ESCALA : 1/100

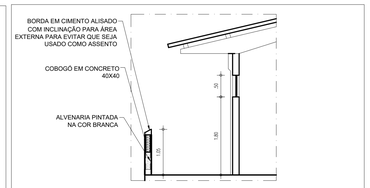

CORTE TRANSV. GUARDA CORPO E JAN. ALTA
ESCALA : 1/50

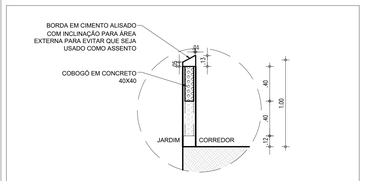

DETALHE BORDA GUARDA-CORPO
ESCALA : 1/25

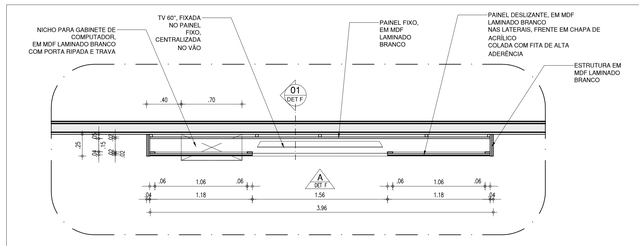

DETALHE F (quadro sala de mediação) - PLANTA BAIXA
ESCALA : 1/25

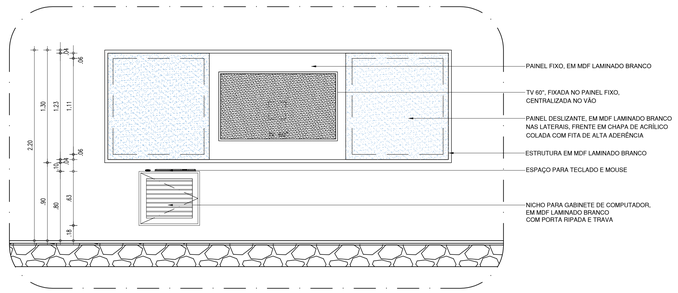

DETALHE F (quadro sala de mediação) - VISTA A
ESCALA : 1/25

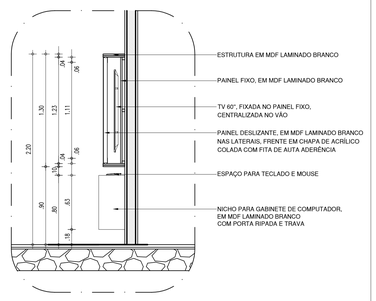

DETALHE F (quadro sala de mediação) - CORTE 01
ESCALA : 1/25

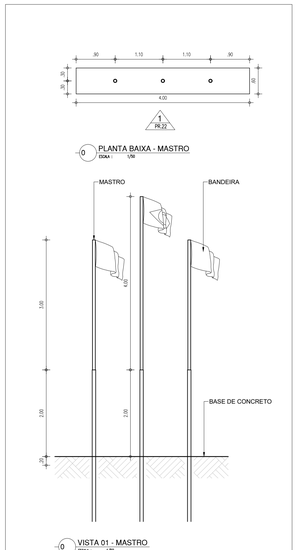

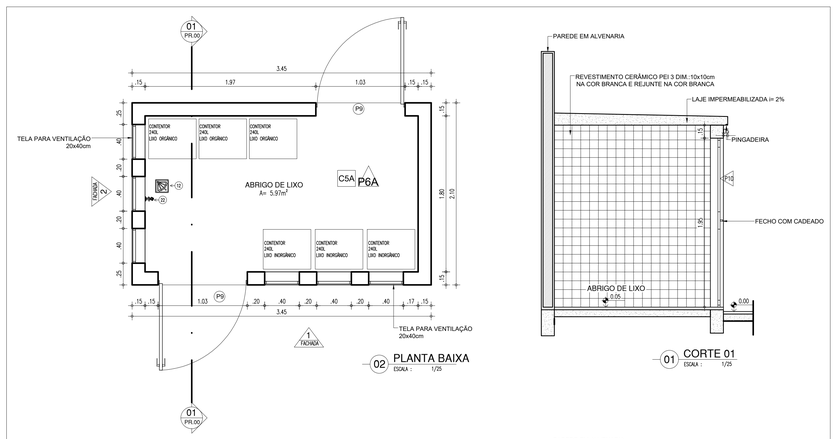

PLANTA BAIXA
ESCALA : 1/25

CORTE 01
ESCALA : 1/25

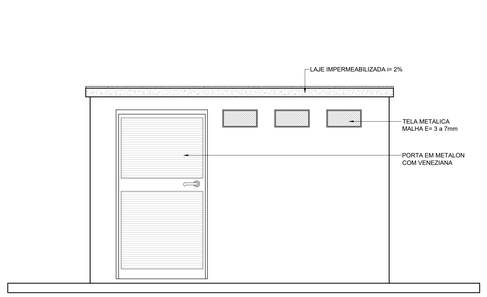

FACHADA 1
ESCALA : 1/25

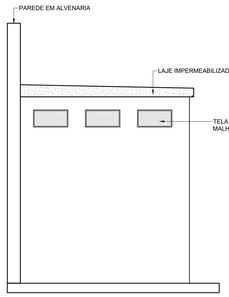

FACHADA 2
ESCALA : 1/25

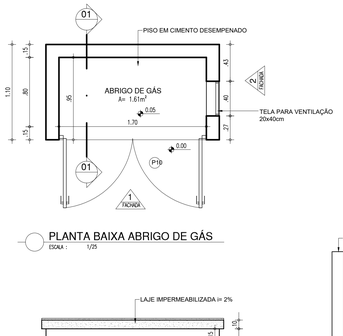

PLANTA BAIXA ABRIGO DE GÁS
ESCALA : 1/25

FACHADA 1
ESCALA : 1/25

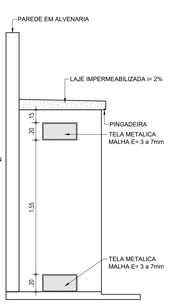

FACHADA 2
ESCALA : 1/25

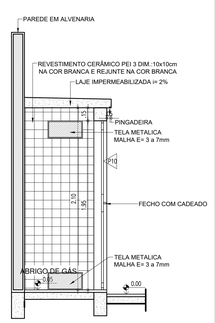

CORTE 01
ESCALA : 1/25

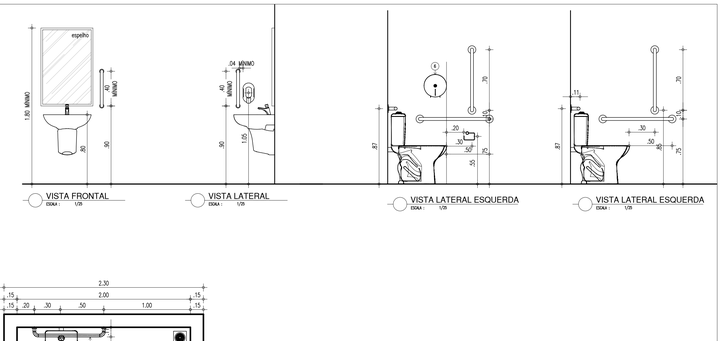

VISTA FRONTAL
ESCALA : 1/25

VISTA LATERAL
ESCALA : 1/25

VISTA LATERAL ESQUERDA
ESCALA : 1/25

VISTA LATERAL ESQUERDA
ESCALA : 1/25

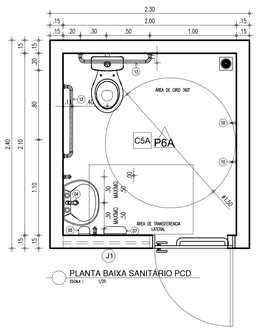

PLANTA BAIXA SANITÁRIO PCD
ESCALA : 1/25

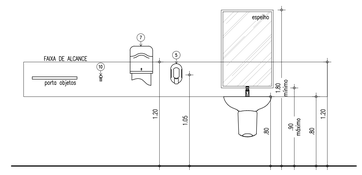

GABARITO DE ALTURAS-BANHEIRO PcD
ESCALA : 1/25

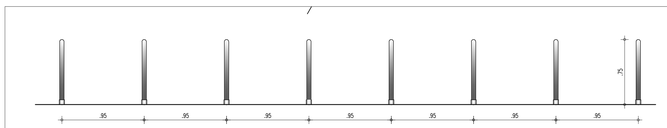

BICICLETÁRIO - VISTA FRONTAL
ESCALA : 1/25

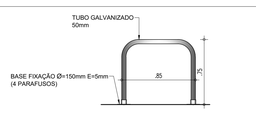

BICICLETÁRIO - VISTA LATERAL
ESCALA : 1/25

BICICLETÁRIO - VISTA SUPERIOR
ESCALA : 1/25

HISTÓRICO		
ALTERAÇÃO	REVISÃO	DATA
1.		
2.		
3.		
4.		
5.		

ARQUITETO(A):	ENGENHEIRO(A) RESPONSÁVEL:	PROPRIETÁRIO:
MARIELLY IBIAPINA MASCARENHAS CAU RN A622958-0		

GOVERNO DO ESTADO DO PIAUÍ

SEDUC - SECRETARIA DE ESTADO DA EDUCAÇÃO

4º GRE - REGIONAL TERESINA

DEPARTAMENTO: UNIDADE DE GESTÃO DA REDE FÍSICA	DESENHO: ARQ
TÍTULO DO PROJETO: PROJ ARQUITETÔNICO	
ENDEREÇO DO SERVIÇO: AV. PRINCIPAL DO JACINTA ANDRADE CRUZAMENTO COM RUA DEUSDETI CAVALCANTI,S/N.	PRANCHA: PL 07-DETALHE
TÍTULO DO DESENHO: DETALHES	
MUNICÍPIO: TERESINA - PI / ZONA: URBANA	ESCALA: INDICADA
DESENHO: MARIELLY IBIAPINA / FASE: PROJ_ARQUITETONICO / DATA: SETEMBRO / 2021	REVISÃO: REVISÃO 01

COR	PENA
red	07 0,1
yellow	07 0,2
green	07 0,3
cyan	07 0,4
blue	07 0,6
magenta	07 0,8
white	07 1,0
08	08 0,0
09	09 0,0
94	94 0,0
240	240 0,0
253	253 0,1

PORTA DE 90cm COR AMARELA - ADMINISTRATIVO

PORTA COM ESTRUTURA DE METALON COM BARRA DE ACESSIBILIDADE, FECHAMENTO EM CHAPA DUPLA, PINTADA COM ESMALTE SINTÉTICO VERBRÁS NA COR AMARELO - Nº 1808. REF.: VERBRÁS OU ESQUIVALENTE

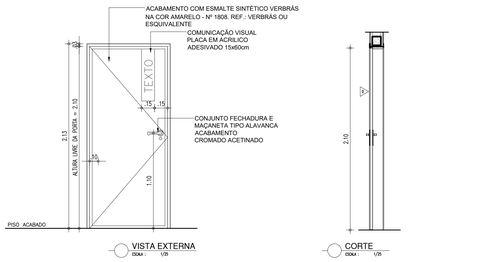

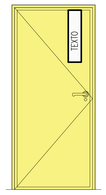

PORTA DE 90cm COR VERDE - SALAS DE AULA

PORTA COM ESTRUTURA DE METALON PINTADA COM ESMALTE SINTÉTICO VERBRÁS NA COR VERDE LIMÃO - Nº 1832. REF.: VERBRÁS OU ESQUIVALENTE

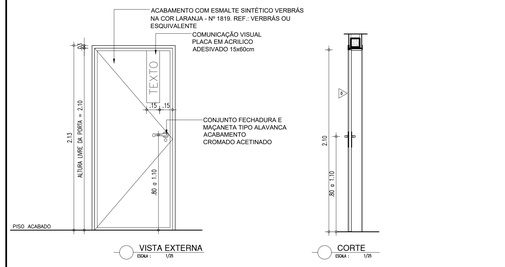

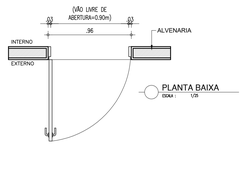

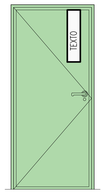

PORTA DE 90cm COR LARANJA - SERVIÇOS

PORTA COM ESTRUTURA DE METALON, FECHAMENTO EM CHAPA DUPLA, PINTADA COM ESMALTE SINTÉTICO VERBRÁS NA COR LARANJA - Nº 1819. REF.: VERBRÁS OU ESQUIVALENTE

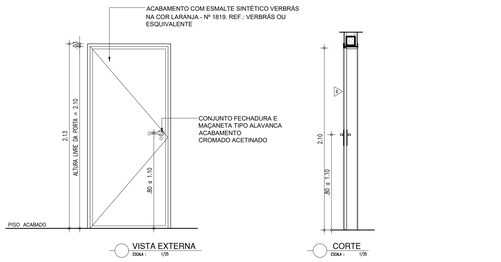

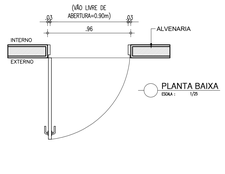

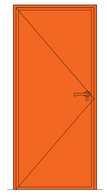

ESQUADRIA EM ALUMINIO E VIDRO- BANHEIRO PCD A SER EXECUTADO

1.50x0.50x1.80m
TIPO: MAXIM'AR
ÁREA= 0.75m2

JANELA MAXIM'AR EM ALUMINIO BRANCO COM GRADE INTERNA E VIDRO FANTASIA 4 mm

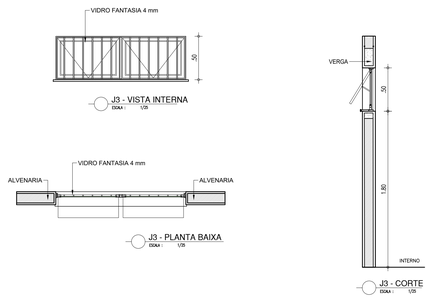

PORTÃO DE CORRER DE 300cm

PORTÃO EM ESTRUTURA EM BARRAS DE METALON, PINTADO COM ESMALTE SINTÉTICO VERBRÁS NA COR BRANCO NEVE - Nº 2418. REF.: VERBRÁS OU ESQUIVALENTE

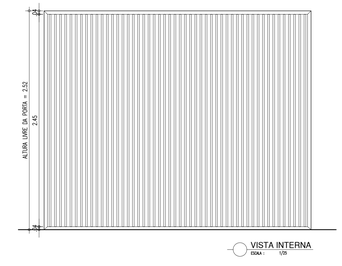

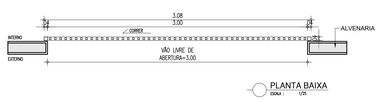

PORTA DE 90cm BANHEIROS ALUNOS E BANHEIRO P.C.D.

PORTA COM ESTRUTURA DE METALON, FECHAMENTO EM CHAPA DUPLA, PINTADA COM ESMALTE SINTÉTICO VERBRÁS NA COR AZUL MAR - Nº 1820, E COM BARRA DE ACESSIBILIDADE EM INOX.
REF.: VERBRÁS OU ESQUIVALENTE

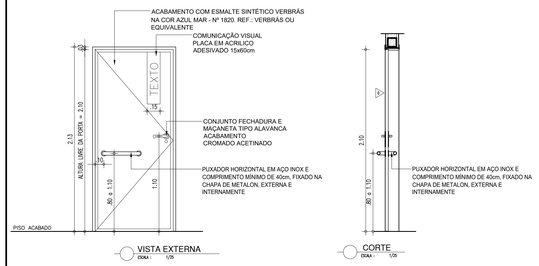

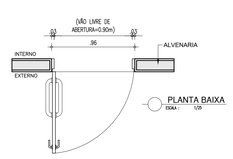

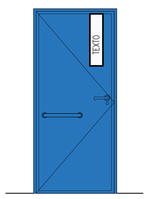

PORTA TIPO VENEZIANA - ABRIGO DE LIXO

PORTA EM ALUMINIO COM VENEZIANA

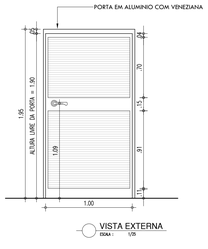

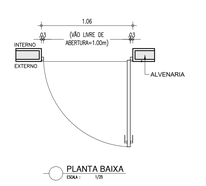

PORTA TIPO VENEZIANA - ABRIGO DE GAS

PORTA EM ALUMINIO COM VENEZIANA

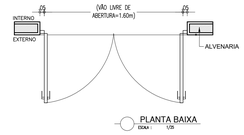

JANELA SALAS DE AULA

2.00x0.50x1.80m
TIPO: CORRER
ÁREA= 0.90m2

JANELA EM ALUMINIO BRANCO DE CORRER, 2 FOLHAS COM VIDRO FANTASIA 4 mm.
GRADE EXTERNA EM METALON COM PERFIL DE 3x2cm EM ESPAÇAMENTO DE 5cm PINTADO EM ESMALTE NA COR BRANCO NEVE

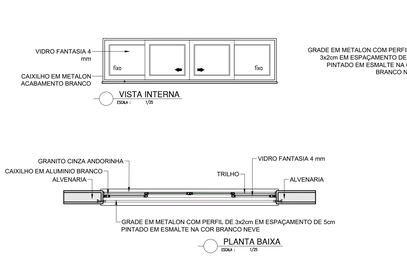

HISTÓRICO

ALTERAÇÃO	REVISÃO	DATA
1.		
2.		
3.		
4.		
5.		

ARQUITETO(A):	ENGENHEIRO(A) RESPONSÁVEL:	PROPRIETÁRIO:
MARIELLY IBIAPINA MASCARENHAS CAU RN A522958-0		

GOVERNO DO ESTADO DO PIAUÍ

SEDUC - SECRETARIA DE ESTADO DA EDUCAÇÃO

4º GRE - REGIONAL TERESINA

DEPARTAMENTO: UNIDADE DE GESTÃO DA REDE FÍSICA	DESENHO: ARQ
TÍTULO DO PROJETO: PROJ. ARQUITETURA	
ENDEREÇO DO SERVIÇO: AV. PRINCIPAL DO JACINTA ANDRADE CRUZAMENTO COM RUA DEUSDETI CAVALCANTI,S/N.	PRANCHA: PL 08-DETALHE
TÍTULO DO DESENHO: DETALHES	
MUNICÍPIO: TERESINA - PI / ZONA: URBANA	ESCALA: INDICADA
DESENHO: MARIELLY IBIAPINA / FASE: PROJ_ARQUITETONICO / DATA: SETEMBRO / 2021	REVISÃO: REVISÃO 01

COR	PENA
red	07 0,3
yellow	07 0,2
green	07 0,8
cyan	07 0,6
blue	07 0,9
magenta	07 0,6
white	07 0,7
95	95 0,5
84	84 0,3
240	240 0,3
253	253 0,3

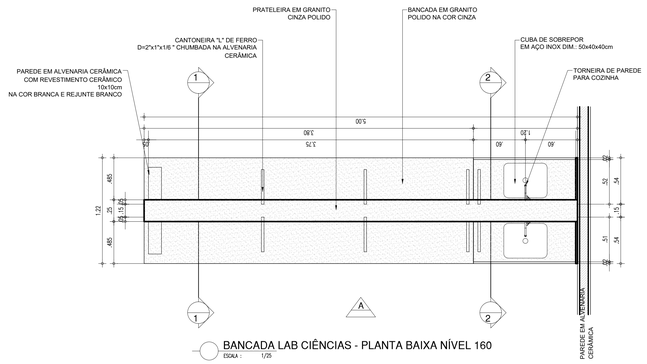

BANCADA LAB CIÊNCIAS - PLANTA BAIXA NÍVEL 160
ESCALA : 1/25

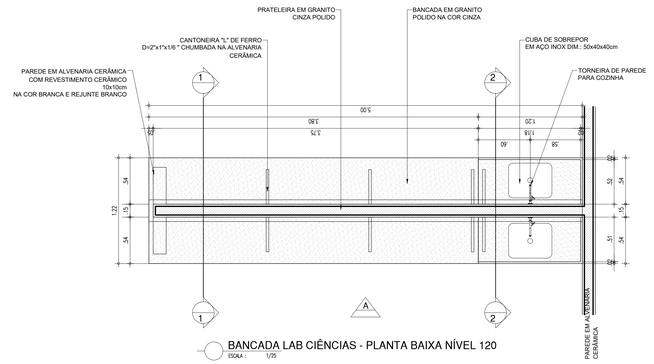

BANCADA LAB CIÊNCIAS - PLANTA BAIXA NÍVEL 120
ESCALA : 1/25

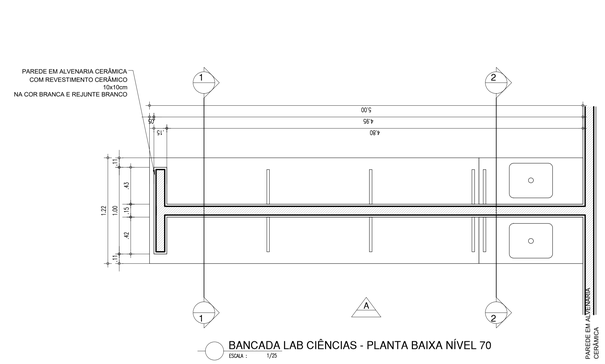

BANCADA LAB CIÊNCIAS - PLANTA BAIXA NÍVEL 70
ESCALA : 1/25

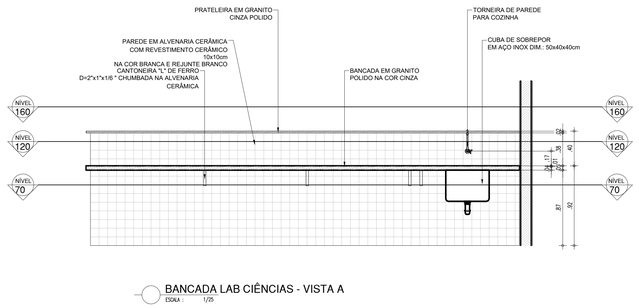

BANCADA LAB CIÊNCIAS - VISTA A
ESCALA : 1/25

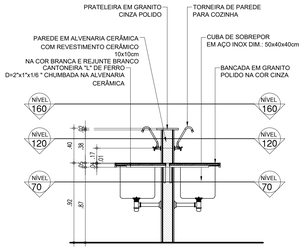

BANCADA LAB CIÊNCIAS - CORTE 2.2
ESCALA : 1/25

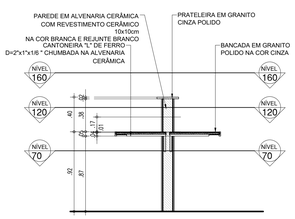

BANCADA LAB CIÊNCIAS - CORTE 2.2
ESCALA : 1/25

COR	PENA
red	07
yellow	07
green	07
cyan	07
blue	07
magenta	07
white	07
cls	07
40	40
42	42
240	240
253	253

HISTÓRICO

ALTERAÇÃO	REVISÃO	DATA
1.		
2.		
3.		
4.		
5.		

ARQUITETO(A):
MARIELLY IBIAPINA MASCARENHAS
CAU RN A622958-0

ENGENHEIRO(A) RESPONSÁVEL:

PROPRIETÁRIO:

GOVERNO DO ESTADO DO PIAUÍ

SEDUC - SECRETARIA DE ESTADO DA EDUCAÇÃO

4º GRE - REGIONAL TERESINA

DEPARTAMENTO:
UNIDADE DE GESTÃO DA REDE FÍSICA

DESENHO:
ARQ

TÍTULO DO PROJETO:
PROJ. ARQUITETURA

ENDEREÇO DO SERVIÇO:
AV. PRINCIPAL DO JACINTA ANDRADE CRUZAMENTO COM RUA DEUSDETI CAVALCANTI,S/N.

PRANCHA:
PL 09-DETALHE

TÍTULO DO DESENHO:
DETALHES

MUNICÍPIO:
TERESINA - PI

ZONA:
URBANA

ESCALA:
INDICADA

DESENHO:
MARIELLY IBIAPINA

FASE:
PROJ_ARQUITETONICO

DATA:
SETEMBRO / 2021

REVISÃO:
REVISÃO 01