

LEGENDA DAS EDIFICAÇÕES		
BLOCO	DISCRIMINAÇÃO	ÁREA
01	GUARITA	46,98m²
02	LIXEIRA	6,49m²
03	CASA DE GÁS	1,90m²
04	SALA AEE, HALL DE ENTRADA, SECRETARIA, DIRETORIA, DML, BANHEIRO, COZINHA, DESPESA	112,11m²
05	SALA DOS PROFESSORES, BANHEIRO DO PROFESSORES, BANHEIRO DOS FUNCIONÁRIOS E BANHEIRO DOS ALUNOS	73,61m²
06	PÁTIO COBERTO, REFEITÓRIO	153,51m²
07	SALAS DE AULA 01, 02 E 06, LABORATÓRIO DE INFORMÁTICA, SALA DE MEDIAÇÃO TECNOLÓGICA	295,73m²
08	SALAS DE AULA 03, 04 E 05, BIBLIOTECA E LABORATÓRIO DE CIÊNCIAS	232,65m²

QUADRO DE ÁREAS	
ÁREA TOTAL DO TERRENO	1.827,12 (m²)
ÁREA TOTAL CONSTRUÍDA - EXISTENTE	403,45 (m²)
ÁREA TOTAL CONSTRUÍDA - PROPOSTA	932,17 (m²)
ÁREA DE REFORMA	531,38 (m²)
ÁREA DE DEMOLIÇÃO	130,98 (m²)
ÁREA DE COBERTURA TOTAL - EXISTENTE	568,75 (m²)
ÁREA DE COBERTURA TOTAL - PROPOSTA	1.042,62 (m²)
ÁREA DE LAJE IMPERMEABILIZADA	8,92 (m²)
ÁREA DE COBERTURA EM TELHA CERÂMICA	970,79 (m²)
ÁREA DE COBERTURA EM TELHA METÁLICA	62,91 (m²)
ÁREA DE JARDINS (ÁREA PERMEÁVEL)	313,45 (m²)
ÍNDICES	
TAXA DE OCUPAÇÃO (%)	51,01%
ÍNDICE DE APROVEITAMENTO	0,51

OBSERVAÇÕES

- INSTALAÇÃO DE CONCERTINA EM TODA A EXTENSÃO DO MURO;
- OS NÍVEIS REPRESENTADOS NO PROJETO DEVEM SER CONFERIDOS NO LOCAL
- TODAS AS RAMPAS DEVEM POSSUIR 8,33% DE INCLINAÇÃO



Macrolocalização
-8.06497, -42.29367

Histórico			
Data	Descrição		
27/05/2021	Primeira entrega para aprovação da arquitetura		
27/07/2021	Entrega final		
		GOVERNO DO ESTADO DO PIAUÍ	
Piauí GOVERNO DO ESTADO		SEDUC - SECRETARIA DE ESTADO DA EDUCAÇÃO	
DEPARTAMENTO: Gerência de Arquitetura e Engenharia		DESENHO: ARQ	
TÍTULO DO PROJETO: Unidade Escolar Profa Maria Beronisia de Sousa		PRANCHA: P01/14	
ENDEREÇO DO SERVIÇO: Avenida José Eugênio Rodrigues. CEP: 64.768-000			
MUNICÍPIO: Pedro Laurentino - PI	ZONA: Urbana	ESCALA: 1 : 100	
TIPO DE PROJETO: Reforma e Ampliação		DATA DA VISITA: 12/02/2021	
LEVANTAMENTO REALIZADO POR: Engenheira Civil Andressa Kalyne de Brito , CREA 1916245110			
ARQUITETO DO PROJETO DE REFORMA: Vitor Cruz Brito	REGISTRO CAU: A150005-8	EMPRESA: Dasos Engenharia LTDA CNPJ 40.194.381/0001-01	
COORDENADORAS DO PROJETO: Paula Luz Tavares: CREA 1917721161 / Maria Tereza Vilar: CAU A177680-0			
DATA: 27/07/2021	FASE: Arquitetônico básico	DESENHO: Vitor Cruz Brito	
TÍTULO DO DESENHO: Planta de situação e locação			

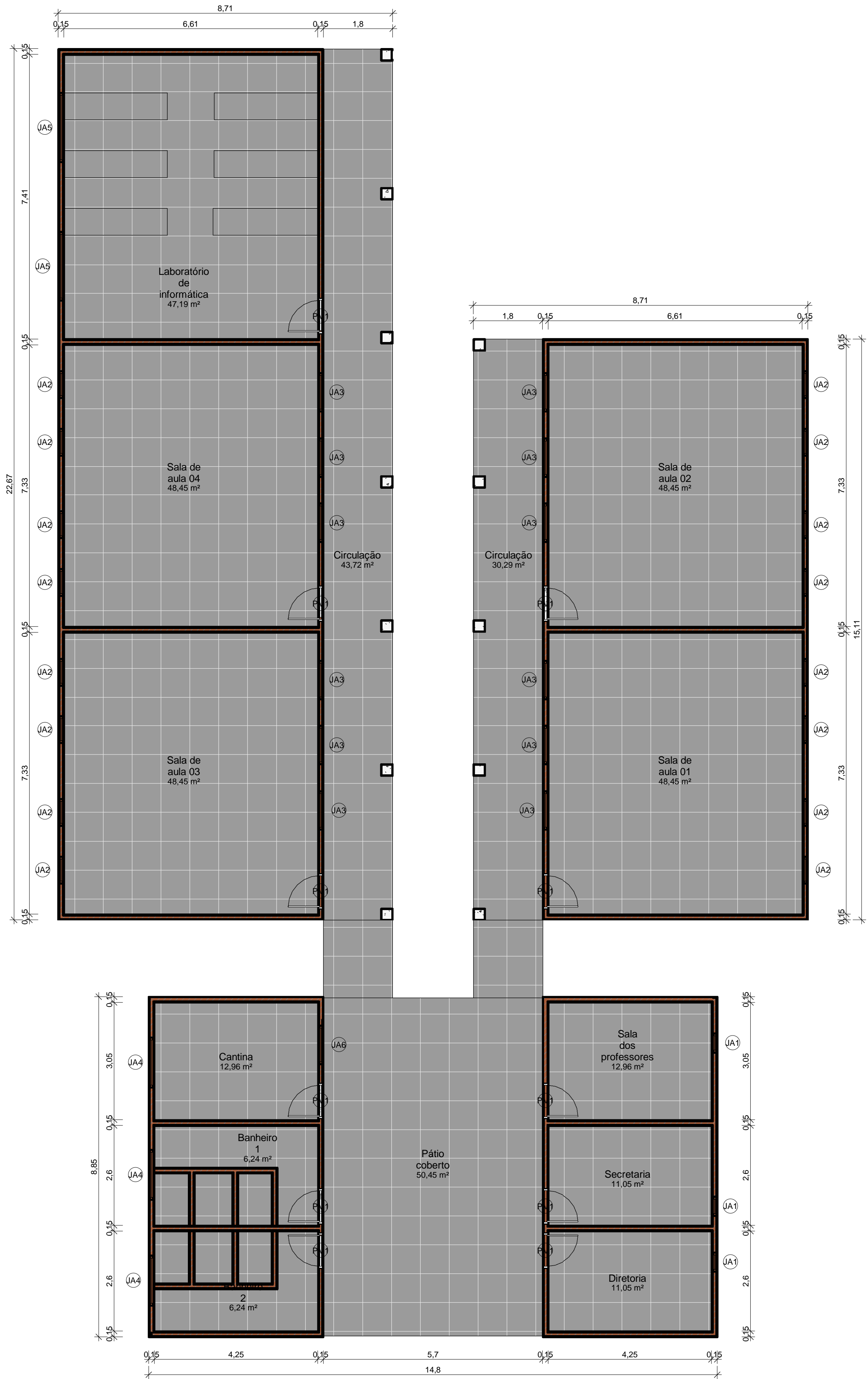

2 Planta baixa atual (levantamento)

ESCALA 1 : 75

1 Situação e locação (levantamento)

ESCALA 1 : 500

OBS.: Desenhos feitos com base no que foi recebido em CAD pelo responsável do levantamento

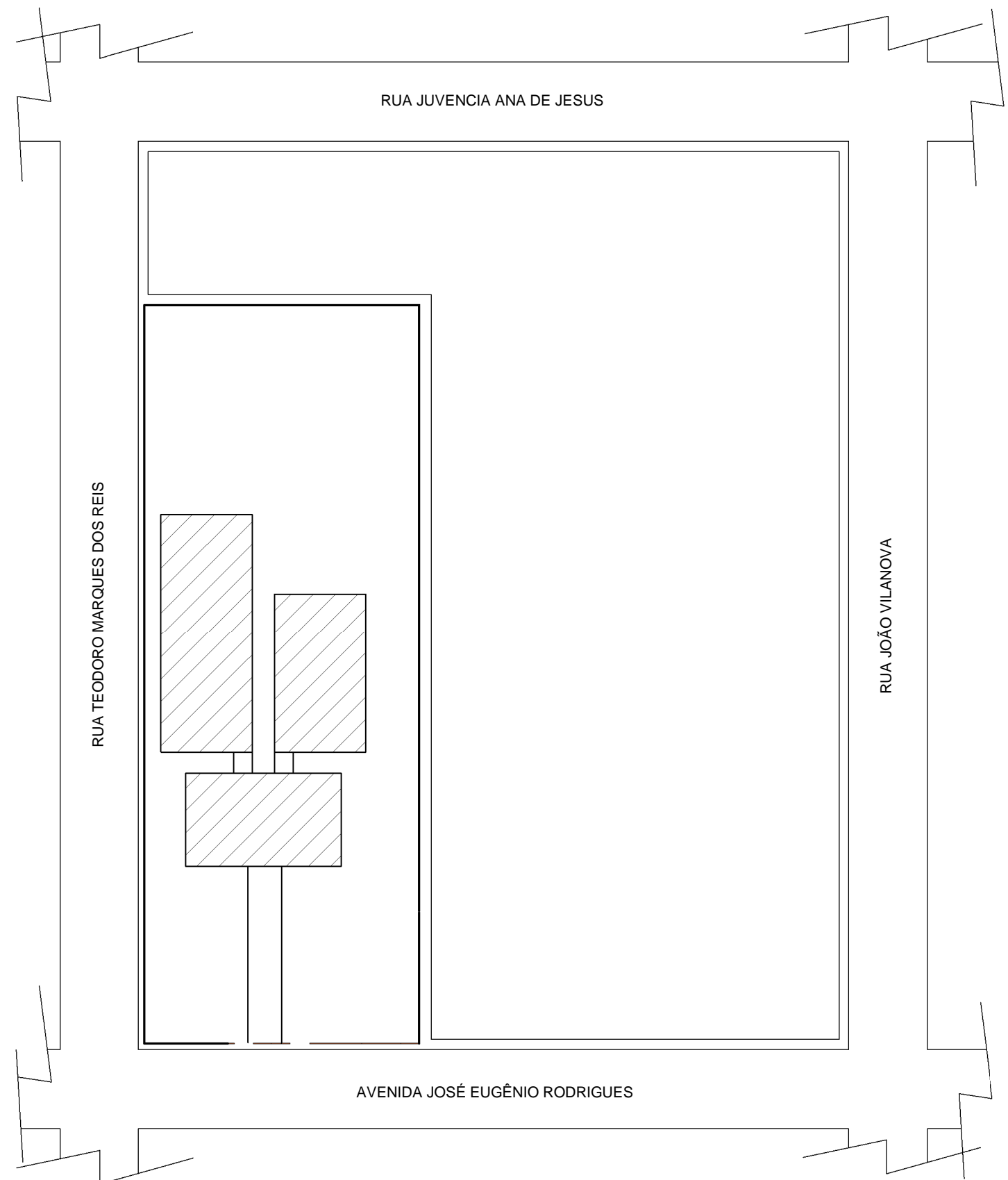

Histórico			
Data	Descrição		
27/05/2021	Primeira entrega para aprovação da arquitetura		
27/07/2021	Entrega final		
		<div>GOVERNO DO ESTADO DO PIAUÍ</div> <div>SEDUC - SECRETARIA DE ESTADO DA EDUCAÇÃO</div>	
<div>Piauí</div> <div>GOVERNO DO ESTADO</div>			
DEPARTAMENTO:		DESENHO:	
Gerência de Arquitetura e Engenharia		ARQ	
TÍTULO DO PROJETO:		PRANCHA:	
Unidade Escolar Profa Maria Beronisia de Sousa			
ENDEREÇO DO SERVIÇO:		P02/14	
Avenida José Eugênio Rodrigues, CEP: 64.768-000			
MUNICÍPIO:	ZONA:		
Pedro Laurentino - PI	Urbana		
TIPO DE PROJETO:		ESCALA:	
Reforma e Ampliação		Como indicado	
LEVANTAMENTO REALIZADO POR:		DATA DA VISITA:	
Engenheira Civil Andressa Kalynne de Brito , CREA 1916245110		12/02/2021	
ARQUITETO DO PROJETO DE REFORMA:	REGISTRO CAU:	EMPRESA:	
Vitor Cruz Brito	A150005-8	Dasos Engenharia LTDA CNPJ 40.194.381/0001-01	
COORDENADORAS DO PROJETO:			
Paula Luz Tavares: CREA 1917721161 / Maria Tereza Vilar: CAU A177680-0			
DATA:	FASE:	DESENHO:	
27/07/2021	Arquitetônico básico	Vitor Cruz Brito	
TÍTULO DO DESENHO:			
Levantamento			

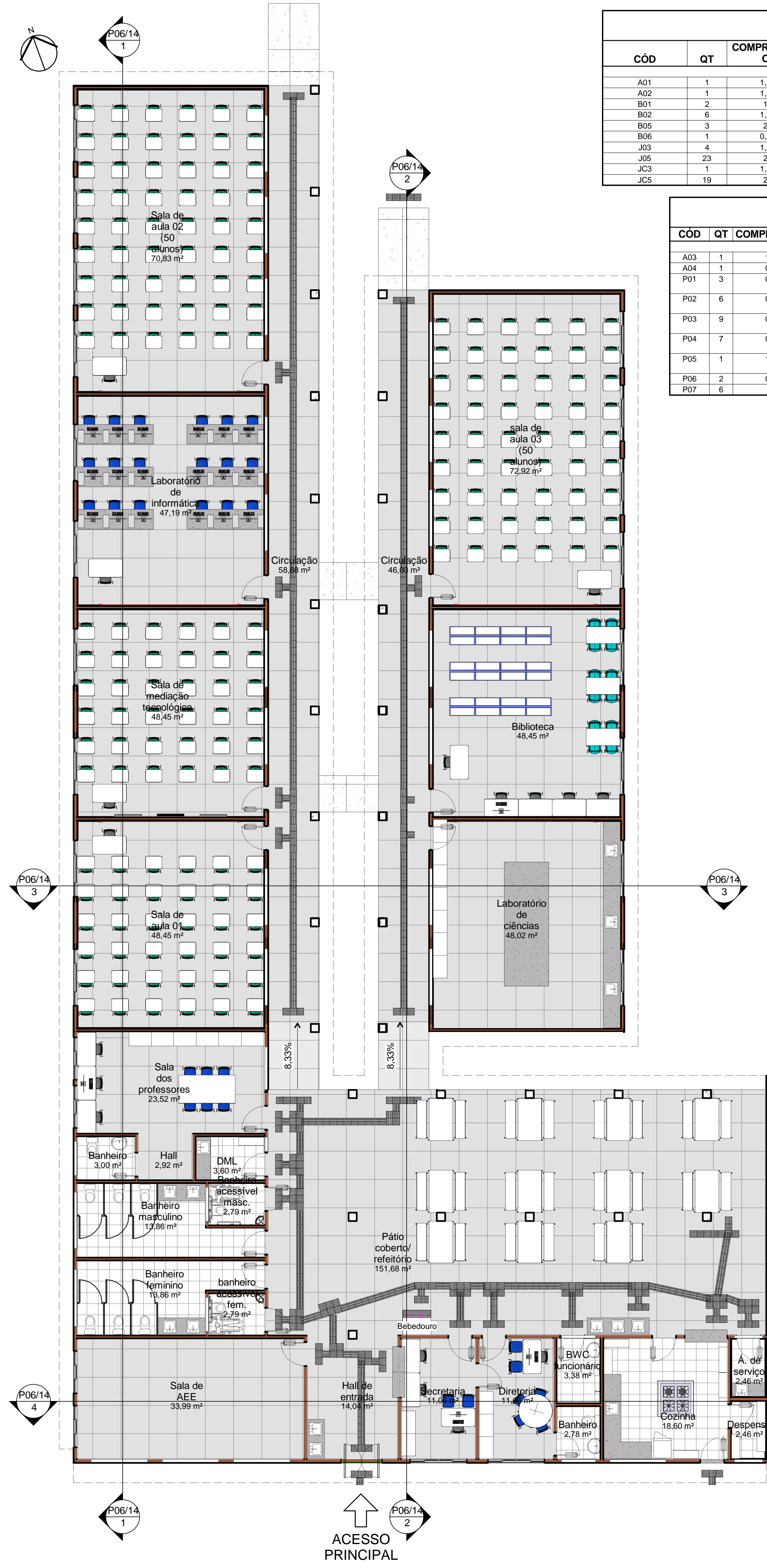
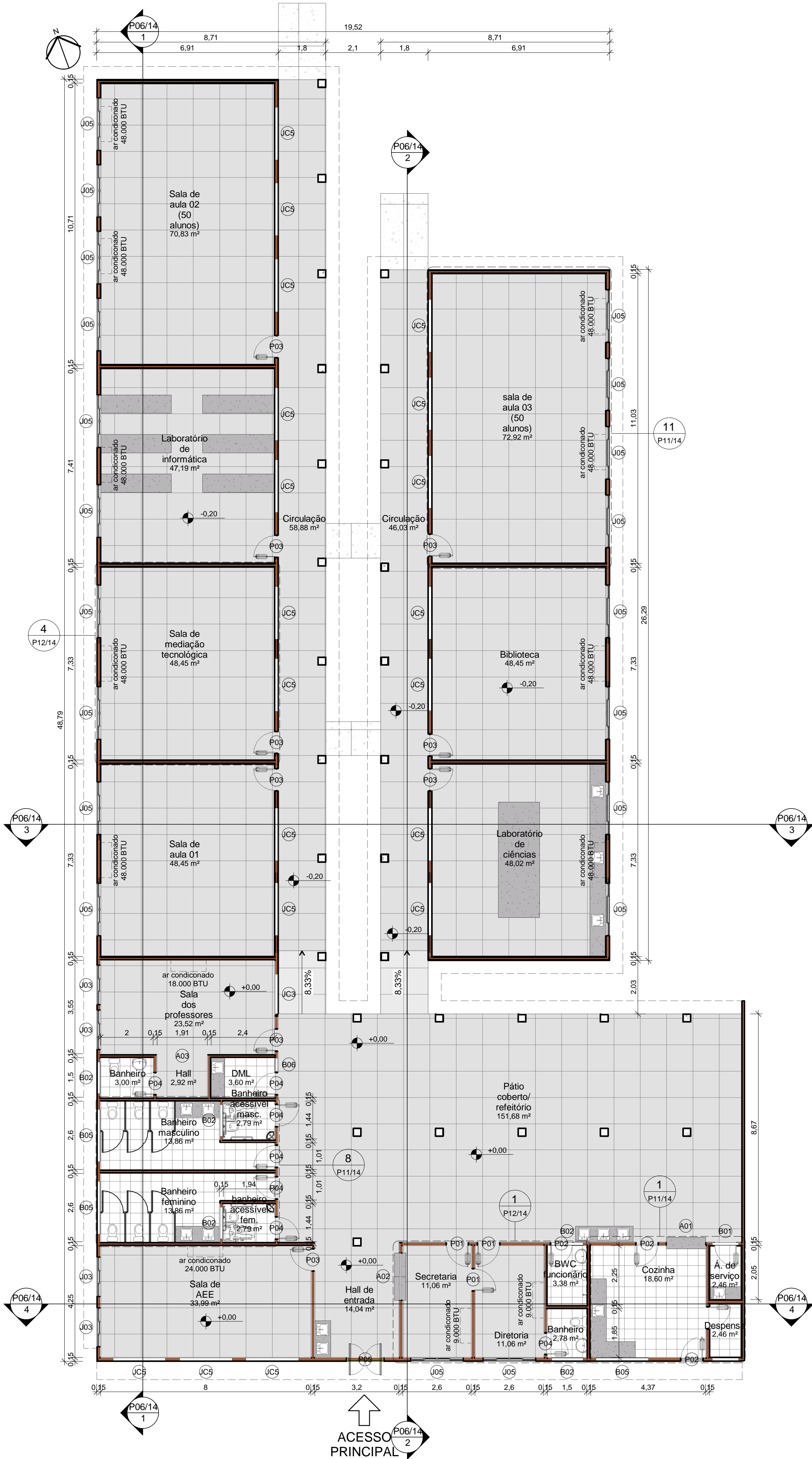

JANELAS					
CÓD	QT	COMPRIMENT O	ALTURA	PEITORIL	DESCRIÇÃO
A01	1	1,5	1,32	0,78	Passa prato da cozinha
A02	1	1,8	1,1	1	Balcão de atendimento da secretaria
B01	2	1	0,5		Maxim Ar em alumínio branco e vidro temperado com gradil interno na própria esquadria
B02	6	1,2	0,5		Maxim Ar em alumínio branco e vidro temperado com gradil interno na própria esquadria
B05	3	2	0,5	1,8	Maxim Ar em alumínio branco e vidro temperado com gradil interno na própria esquadria
B06	1	0,5	0,5	1,8	Maxim Ar em alumínio branco e vidro temperado com gradil interno na própria esquadria
J03	4	1,5	1,3	1	Janela de correr em alumínio branco e vidro temperado com gradil externo na própria esquadria
J05	23	2	1,3		Janela de correr em alumínio branco e vidro temperado com gradil externo na própria esquadria
JC3	1	1,5	0,5	1,8	Janela de correr em alumínio branco e vidro temperado com gradil externo na própria esquadria
JC5	19	2	0,5	1,8	Janela de correr em alumínio branco e vidro temperado com gradil externo na própria esquadria

PORTAS					
CÓD	QT	COMPRIMENTO	ALTURA	DESCRIÇÃO	
A03	1	1,97	2,1	Hall da sala dos professores	
A04	1	0,88	2,16	Porta de abrir, em metalon com veneziana	
P01	3	0,86	2,13	PORTA DE ABRIR, COM ACABAMENTO EM CHAPA METÁLICA PINTADA NA COR AMARELO VERBRÁS, ref. 1808 E VISOR EM VIDRO TEMPERADO TRANSPARENTE	
P02	6	0,86	2,13	PORTA DE ABRIR, COM ACABAMENTO EM CHAPA METÁLICA PINTADA NA COR LARANJA VERBRÁS, ref. 1819 E VISOR EM VIDRO TEMPERADO TRANSPARENTE	
P03	9	0,86	2,13	PORTA DE ABRIR, COM ACABAMENTO EM CHAPA METÁLICA PINTADA NA COR VERDE LIMÃO VERBRÁS, ref. 1832 E VISOR EM VIDRO TEMPERADO TRANSPARENTE	
P04	7	0,86	2,13	PORTA DE ABRIR, COM ACABAMENTO EM CHAPA METÁLICA PINTADA NA COR AZUL MAR, ref. 1820 E VISOR EM VIDRO TEMPERADO TRANSPARENTE	
P05	1	1,45	2,13	PORTA DE ABRIR, DUAS FOLHAS, COM ACABAMENTO EM CHAPA METÁLICA PINTADA NA COR PLATINA VERBRÁS, ref. 1303 E VISOR EM VIDRO TEMPERADO TRANSPARENTE	
P06	2	0,88	2,16	PORTA DE ABRIR, METÁLICA COM VENEZIANA VENTILADA	
P07	6	0,8	1,65	PORTA DE ABRIR, METÁLICA NA COR BRANCA	

GOVERNO DO
ESTADO DO PIAUÍ

Piauí
GOVERNO DO ESTADO

GOVERNO DO
ESTADO DO PIAUÍ

SEDUC - SECRETARIA DE
ESTADO DA EDUCAÇÃO

DEPARTAMENTO:
Gerência de Arquitetura e Engenharia

TÍTULO DO PROJETO:
Unidade Escolar Profa Maria Beronisia de Sousa

ENDEREÇO DO SERVIÇO:
Avenida José Eugênio Rodrigues, CEP: 64.768-000

MUNICÍPIO:
Pedro Laurentino - PI

TIPO DE PROJETO:
Reforma e Ampliação

LEVANTAMENTO REALIZADO POR:
Engenheira Civil Andressa Kalyne de Brito , CREA 1916245110

ARQUITETO DO PROJETO DE REFORMA:
Vitor Cruz Brito

COORDENADORAS DO PROJETO:
Paula Luz Tavares: CREA 1917721161 / Maria Tereza Vilar: CAU A177680-0

DATA:
27/07/2021

TÍTULO DO DESENHO:
Planta baixa proposta e Planta de Layout

DESENHO:
ARQ

PRANCHA:
P03/14

ESCALA:
1 : 100

DATA DA VISITA:
12/02/2021

EMPRESA:
Dasos Engenharia LTDA
CNPJ 40.194.381/0001-01

DESENHO:
Vitor Cruz Brito

Histórico

Data	Descrição
27/05/2021	Primeira entrega para aprovação da arquitetura
27/07/2021	Entrega final

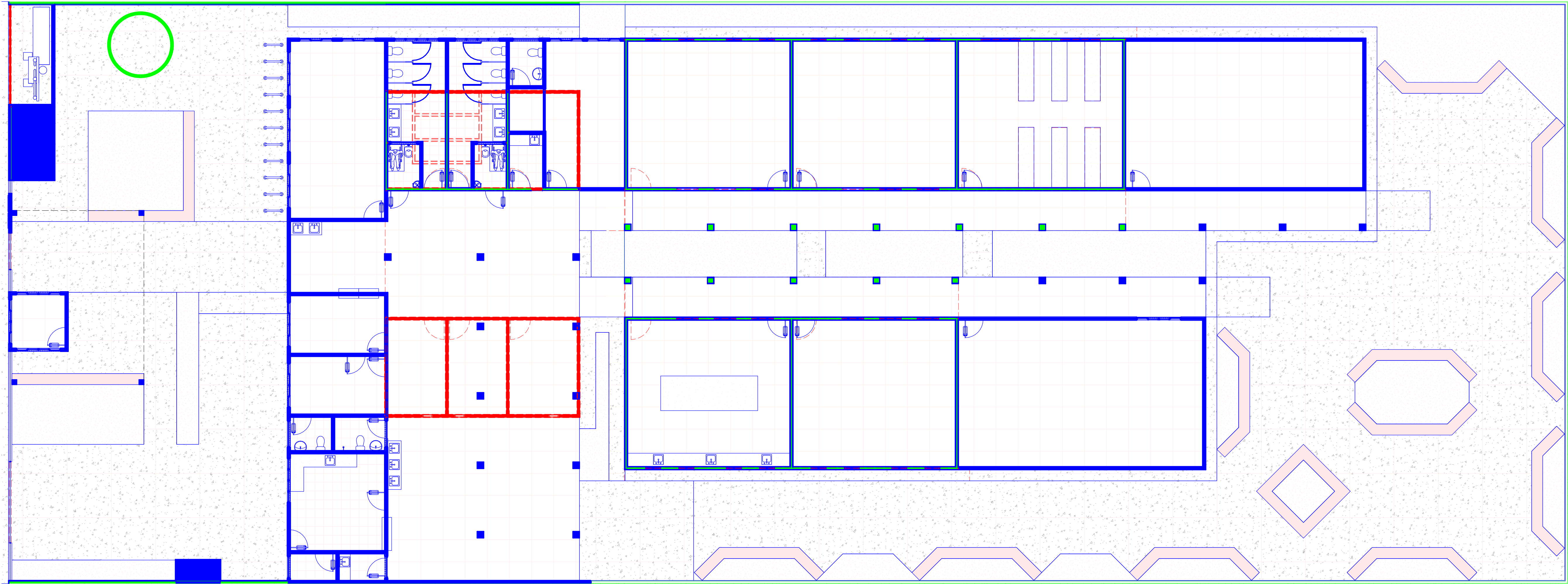

LEGENDA	
<div></div>	Demolir
<div></div>	Construir
<div></div>	Permanecer

Histórico				
Data	Descrição			
27/05/2021	Primeira entrega para aprovação da arquitetura			
27/07/2021	Entrega final			
 Piauí GOVERNO DO ESTADO		GOVERNO DO ESTADO DO PIAUÍ		
		SEDUC - SECRETARIA DE ESTADO DA EDUCAÇÃO		
DEPARTAMENTO: Gerência de Arquitetura e Engenharia		DESENHO: ARQ		
TÍTULO DO PROJETO: Unidade Escolar Profa Maria Beronisia de Sousa		PRANCHA: P04/14		
ENDEREÇO DO SERVIÇO: Avenida José Eugênio Rodrigues, CEP: 64.768-000				
MUNICÍPIO: Pedro Laurentino - PI	ZONA: Urbana		ESCALA: Como indicado	
TIPO DE PROJETO: Reforma e Ampliação				DATA DA VISITA: 12/02/2021
LEVANTAMENTO REALIZADO POR: Engenheira Civil Andressa Kalyne de Brito , CREA 1916245110				
ARQUITETO DO PROJETO DE REFORMA: Vitor Cruz Brito		REGISTRO CAU: A150005-8	EMPRESA: Dasos Engenharia LTDA CNPJ 40.194.381/0001-01	
COORDENADORAS DO PROJETO: Paula Luz Tavares: CREA 1917721161 / Maria Tereza Vilar: CAU A177680-0				
DATA: 27/07/2021	FASE: Arquitetônico básico		DESENHO: Vitor Cruz Brito	
TÍTULO DO DESENHO: Planta de demolição e construção				

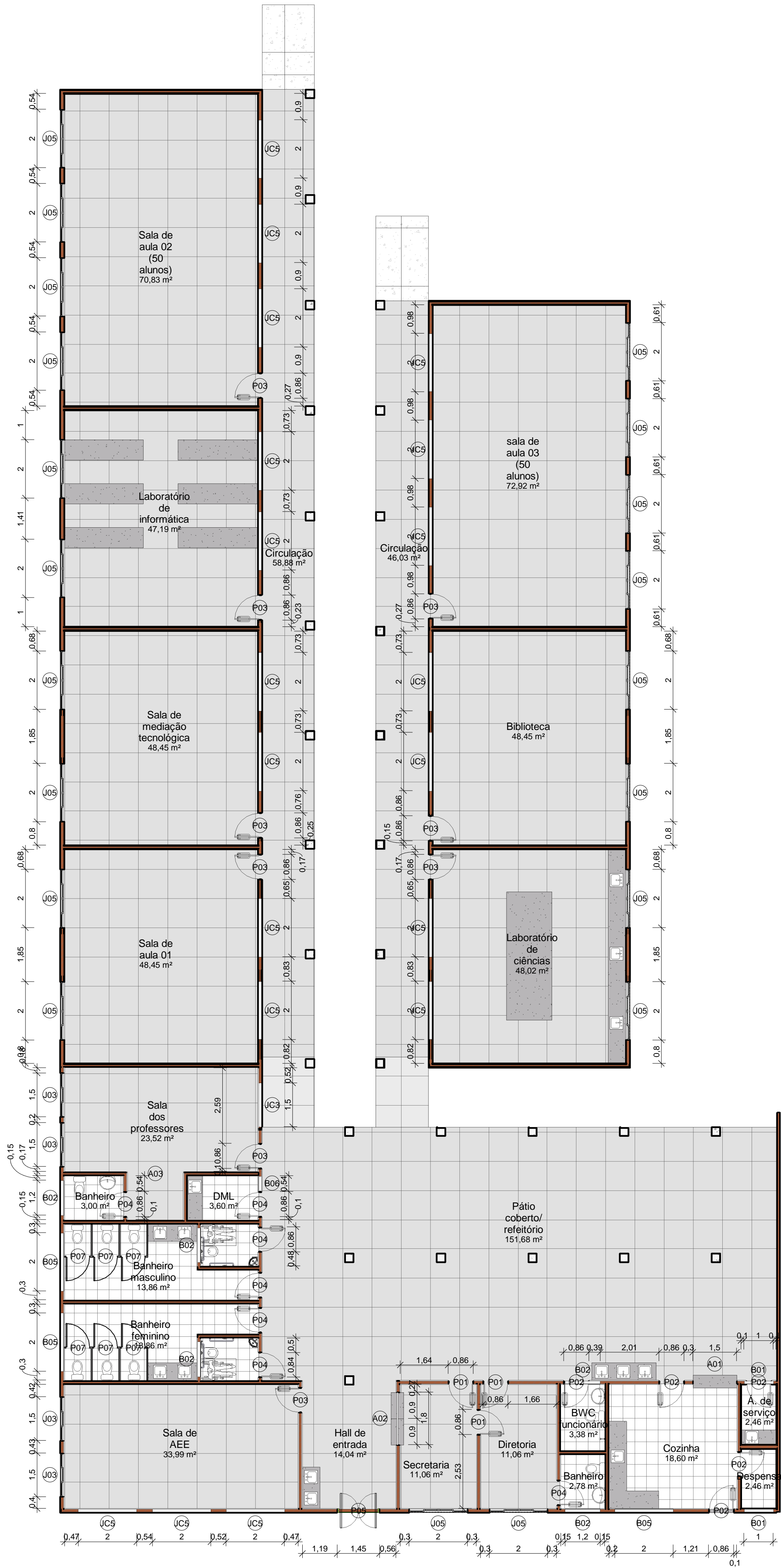

1 Planta de esquadrias

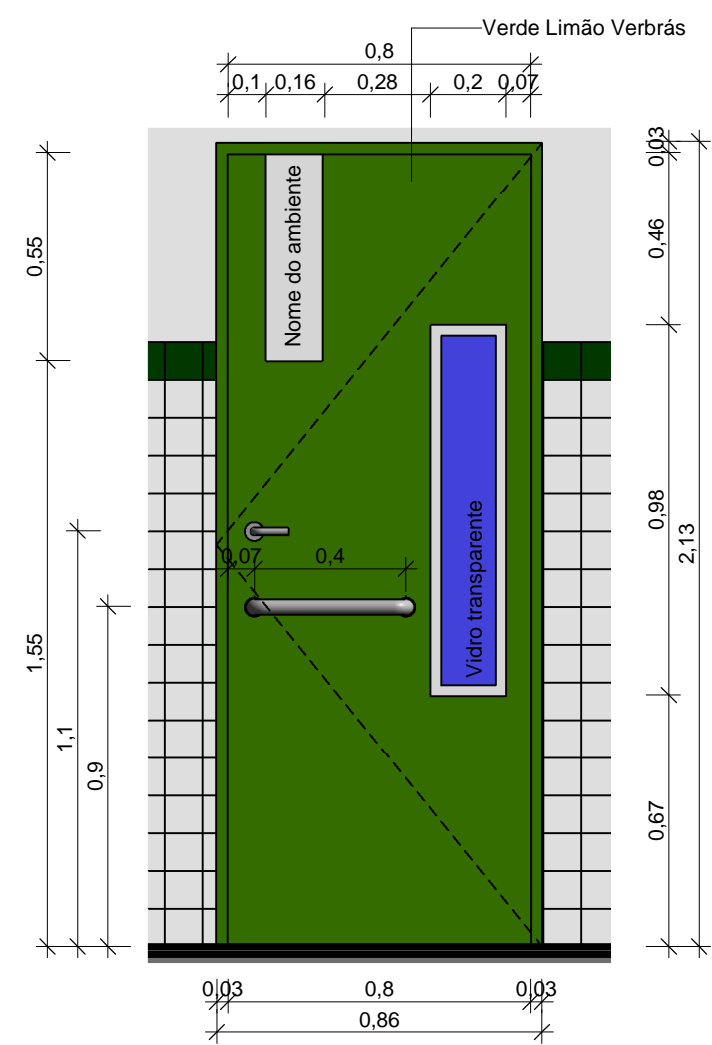

2 Detalhamento da porta

JANELAS					
CÓD	QT	COMPRIMENTO	ALTURA	PEITORIL	DESCRIÇÃO
A01	1	1,5	1,32	0,78	Passa prato da cozinha
A02	1	1,8	1,1	1	Balcão de atendimento da secretaria
B01	2	1	0,5		Maxim Ar em alumínio branco e vidro temperado com gradil interno na própria esquadria
B02	6	1,2	0,5		Maxim Ar em alumínio branco e vidro temperado com gradil interno na própria esquadria
B05	3	2	0,5	1,8	Maxim Ar em alumínio branco e vidro temperado com gradil interno na própria esquadria
B06	1	0,5	0,5	1,8	Maxim Ar em alumínio branco e vidro temperado com gradil interno na própria esquadria
J03	4	1,5	1,3	1	Janela de correr em alumínio branco e vidro temperado com gradil externo na própria esquadria
J05	23	2	1,3		Janela de correr em alumínio branco e vidro temperado com gradil externo na própria esquadria
JC3	1	1,5	0,5	1,8	Janela de correr em alumínio branco e vidro temperado com gradil externo na própria esquadria
JC5	19	2	0,5	1,8	Janela de correr em alumínio branco e vidro temperado com gradil externo na própria esquadria

PORTAS					DESCRIÇÃO
CÓD	QT	COMPRIMENTO	ALTURA		
A03	1	1,97	2,1		Hall da sala dos professores
A04	1	0,88	2,16		Porta de abrir, em metalon com veneziana
P01	3	0,86	2,13		PORTA DE ABRIR, COM ACABAMENTO EM CHAPA METÁLICA PINTADA NA COR AMARELO VERBRÁS, ref. 1808 E VISOR EM VIDRO TEMPERADO TRANSPARENTE
P02	6	0,86	2,13		PORTA DE ABRIR, COM ACABAMENTO EM CHAPA METÁLICA PINTADA NA COR LARANJA VERBRÁS, ref. 1819 E VISOR EM VIDRO TEMPERADO TRANSPARENTE
P03	9	0,86	2,13		PORTA DE ABRIR, COM ACABAMENTO EM CHAPA METÁLICA PINTADA NA COR VERDE LIMÃO VERBRÁS, ref. 1832 E VISOR EM VIDRO TEMPERADO TRANSPARENTE
P04	7	0,86	2,13		PORTA DE ABRIR, COM ACABAMENTO EM CHAPA METÁLICA PINTADA NA COR AZUL MAR, ref. 1820 E VISOR EM VIDRO TEMPERADO TRANSPARENTE
P05	1	1,45	2,13		PORTA DE ABRIR, DUAS FOLHAS, COM ACABAMENTO EM CHAPA METÁLICA PINTADA NA COR PLATINA VERBRÁS, ref. 1303 E VISOR EM VIDRO TEMPERADO TRANSPARENTE
P06	2	0,88	2,16		PORTA DE ABRIR, METÁLICA COM VENEZIANA VENTILADA
P07	6	0,8	1,65		PORTA DE ABRIR, METÁLICA NA COR BRANCA

Histórico	
Data	Descrição
27/05/2021	Primeira entrega para aprovação da arquitetura
27/07/2021	Entrega final
 Piauí GOVERNO DO ESTADO	GOVERNO DO ESTADO DO PIAUÍ
	SEDUC - SECRETARIA DE ESTADO DA EDUCAÇÃO
DEPARTAMENTO: Gerência de Arquitetura e Engenharia	
TÍTULO DO PROJETO: Unidade Escolar Profa Maria Beronisia de Sousa	
ENDEREÇO DO SERVIÇO: Avenida José Eugênio Rodrigues, CEP: 64.768-000	
MUNICÍPIO: Pedro Laurentino - PI	ZONA: Urbana
TIPO DE PROJETO: Reforma e Ampliação	
LEVANTAMENTO REALIZADO POR: Engenheira Civil Andressa Kalyne de Brito , CREA 1916245110	
ARQUITETO DO PROJETO DE REFORMA: Vitor Cruz Brito	REGISTRO CAU: A150005-8
EMPRESA: Dasos Engenharia LTDA CNPJ 40.194.381/0001-01	
COORDENADORAS DO PROJETO: Paula Luz Tavares: CREA 1917721161 / Maria Tereza Vilar: CAU A177680-0	
DATA: 27/07/2021	FASE: Arquitetônico básico
TÍTULO DO DESENHO: Planta de esquadrias	



Histórico	
Data	Descrição
27/05/2021	Primeira entrega para aprovação da arquitetura
27/07/2021	Entrega final
<div>  <div> <div>GOVERNO DO</div> <div>ESTADO DO PIAUÍ</div> </div> </div> <div> <div>SEDUC - SECRETARIA DE</div> <div>ESTADO DA EDUCAÇÃO</div> </div>	
<div> <div> <div>DEPARTAMENTO:</div> <div>Gerência de Arquitetura e Engenharia</div> </div> <div> <div>TÍTULO DO PROJETO:</div> <div>Unidade Escolar Profa Maria Beronisia de Sousa</div> </div> </div> <div> <div>ENDEREÇO DO SERVIÇO:</div> <div>Avenida José Eugênio Rodrigues. CEP: 64.768-000</div> </div> <div> <div>MUNICÍPIO:</div> <div>Pedro Laurentino - PI</div> </div> <div> <div>ZONA:</div> <div>Urbana</div> </div>	
<div> <div> <div>TIPO DE PROJETO:</div> <div>Reforma e Ampliação</div> </div> <div> <div>LEVANTAMENTO REALIZADO POR:</div> <div>Engenheira Civil Andressa Kalyne de Brito , CREA 1916245110</div> </div> </div> <div> <div>ARQUITETO DO PROJETO DE REFORMA:</div> <div>Arquiteto Vitor Cruz Brito</div> </div> <div> <div>REGISTRO CAU:</div> <div>A150005-8</div> </div> <div> <div>EMPRESA:</div> <div>Dados Engenharia LTDA CNPJ 40.194.381/0001-01</div> </div>	
<div> <div>COORDENADORAS DO PROJETO:</div> <div>Paula Luz Tavares: CREA 1917721161 / Maria Tereza Vilar: CAU A177680-0</div> </div> <div> <div>DATA:</div> <div>27/07/2021</div> </div> <div> <div>FASE:</div> <div>Arquitetônico básico</div> </div> <div> <div>DESENHO:</div> <div>Vitor Cruz Brito</div> </div>	
<div> <div>TÍTULO DO DESENHO:</div> <div>Cortes</div> </div> <div> <div>DEPARTAMENTO:</div> <div>Gerência de Arquitetura e Engenharia</div> </div> <div> <div>TÍTULO DO PROJETO:</div> <div>Unidade Escolar Profa Maria Beronisia de Sousa</div> </div> <div> <div>ENDEREÇO DO SERVIÇO:</div> <div>Avenida José Eugênio Rodrigues. CEP: 64.768-000</div> </div> <div> <div>MUNICÍPIO:</div> <div>Pedro Laurentino - PI</div> </div> <div> <div>ZONA:</div> <div>Urbana</div> </div> <div> <div>TIPO DE PROJETO:</div> <div>Reforma e Ampliação</div> </div> <div> <div>LEVANTAMENTO REALIZADO POR:</div> <div>Engenheira Civil Andressa Kalyne de Brito , CREA 1916245110</div> </div> <div> <div>ARQUITETO DO PROJETO DE REFORMA:</div> <div>Arquiteto Vitor Cruz Brito</div> </div> <div> <div>REGISTRO CAU:</div> <div>A150005-8</div> </div> <div> <div>EMPRESA:</div> <div>Dados Engenharia LTDA CNPJ 40.194.381/0001-01</div> </div> <div> <div>COORDENADORAS DO PROJETO:</div> <div>Paula Luz Tavares: CREA 1917721161 / Maria Tereza Vilar: CAU A177680-0</div> </div> <div> <div>DATA:</div> <div>27/07/2021</div> </div> <div> <div>FASE:</div> <div>Arquitetônico básico</div> </div> <div> <div>DESENHO:</div> <div>Vitor Cruz Brito</div> </div>	

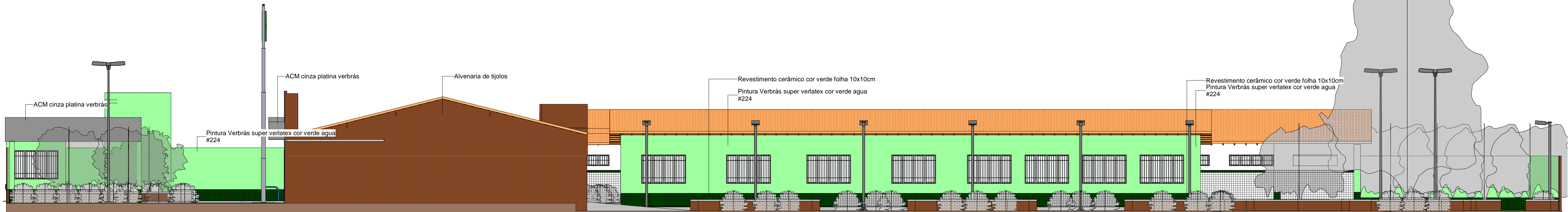

1 Fachada Leste
ESCALA 1:100

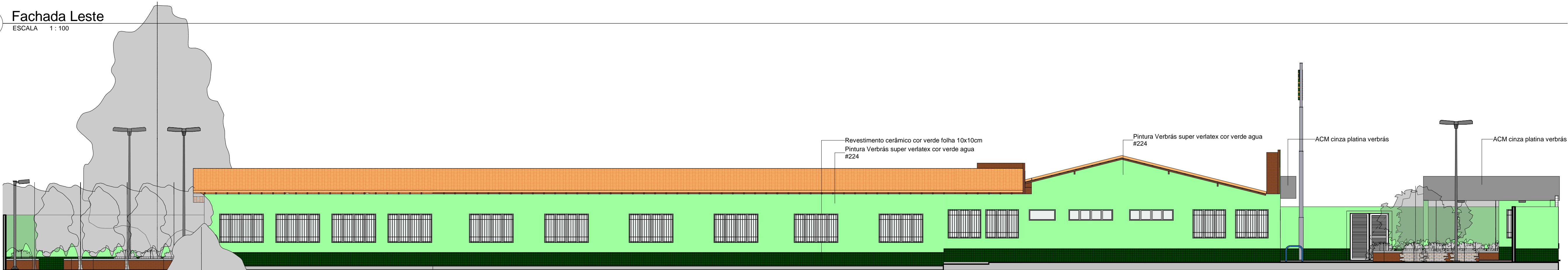

2 Fachada oeste
ESCALA 1:100

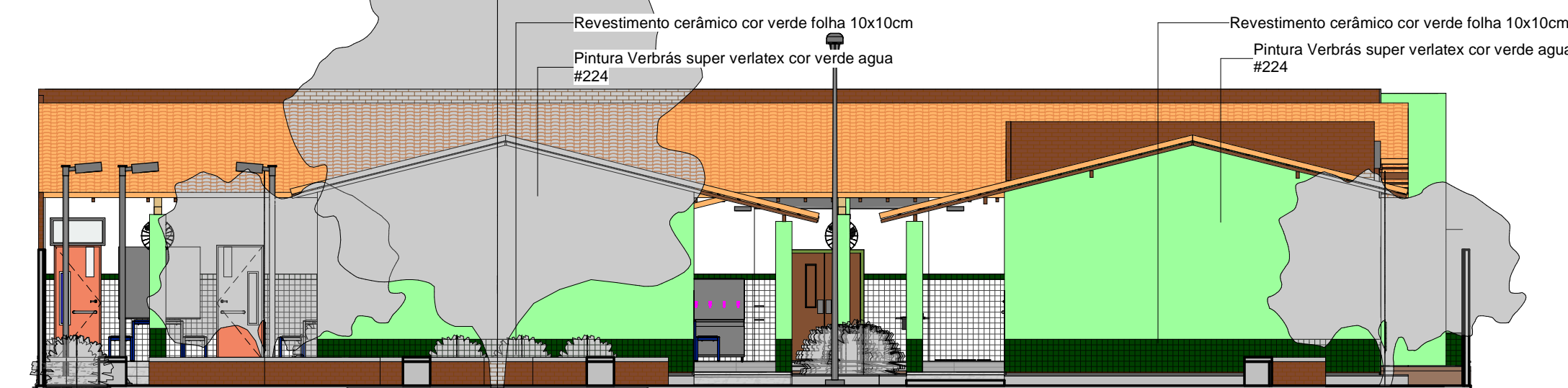

3 Fachada Norte
ESCALA 1:100

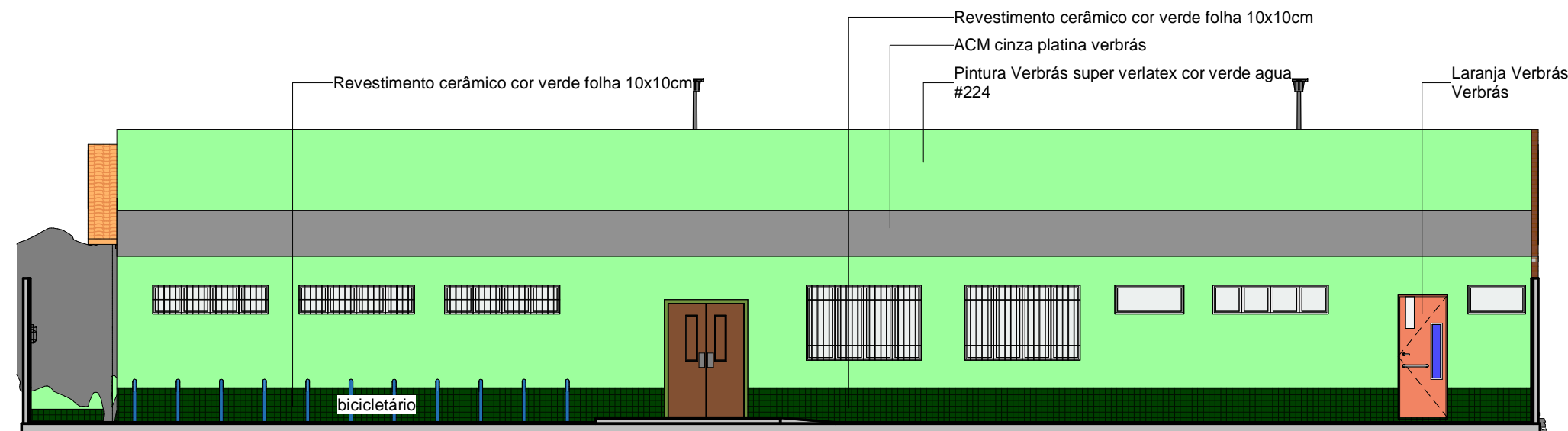

4 Fachada sul
ESCALA 1:100

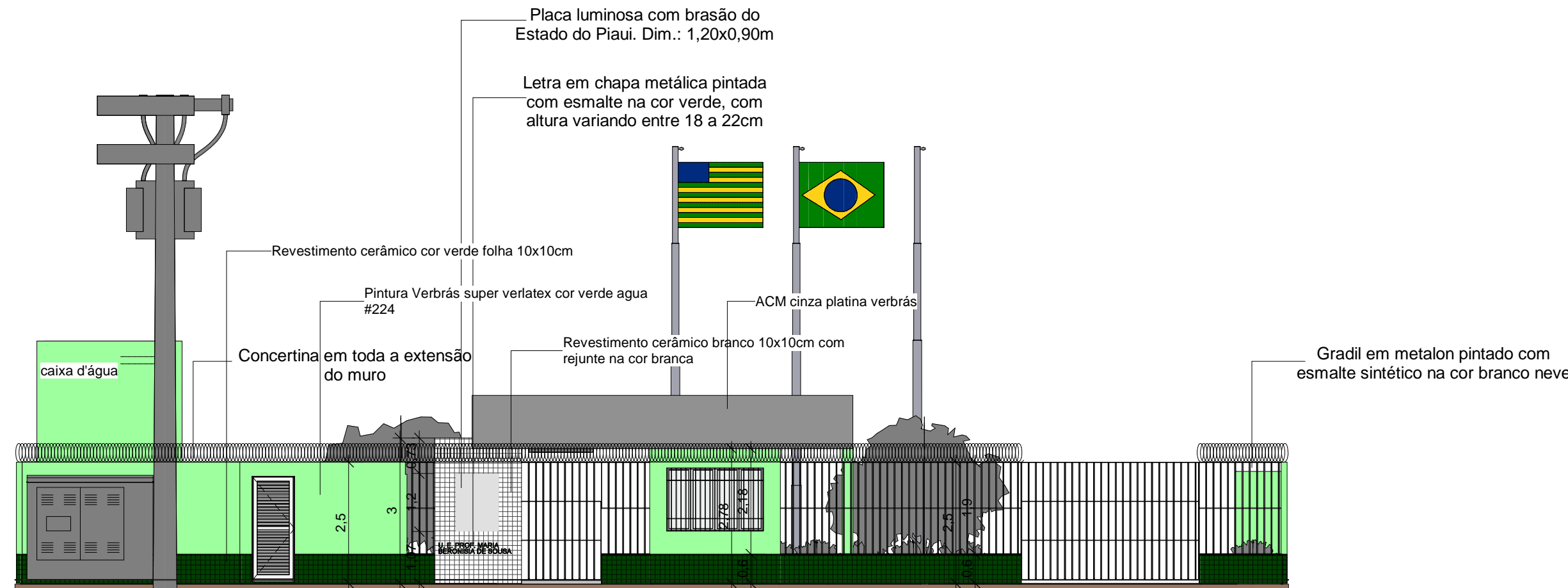

5 Vista do muro
ESCALA 1:100

Histórico			
Data	Descrição		
27/05/2021	Primeira entrega para aprovação da arquitetura		
27/07/2021	Entrega final		
 Piauí GOVERNO DO ESTADO		GOVERNO DO ESTADO DO PIAUÍ	
		SEDUC - SECRETARIA DE ESTADO DA EDUCAÇÃO	
DEPARTAMENTO: Gerência de Arquitetura e Engenharia		DESENHO: ARQ	
TÍTULO DO PROJETO: Unidade Escolar Profa Maria Beronisia de Sousa		PRANCHA: P07/14	
ENDEREÇO DO SERVIÇO: Avenida José Eugênio Rodrigues, CEP: 64.768-000		ESCALA: 1 : 100	
MUNICÍPIO: Pedro Laurentino - PI	ZONA: Urbana		DATA DA VISITA: 12/02/2021
TIPO DE PROJETO: Reforma e Ampliação			
LEVANTAMENTO REALIZADO POR: Engenheira Civil Andressa Kalynne de Brito , CREA 1916245110			
ARQUITETO DO PROJETO DE REFORMA: Vitor Cruz Brito	REGISTRO CAU: A150005-8	EMPRESA: Dasos Engenharia LTDA CNPJ 40.194.381/0001-01	
COORDENADORAS DO PROJETO: Paula Luz Tavares: CREA 1917721161 / Maria Tereza Vilar: CAU A177680-0			
DATA: 27/07/2021	FASE: Arquitetônico básico	DESENHO: Vitor Cruz Brito	
TÍTULO DO DESENHO: Fachadas e muro			

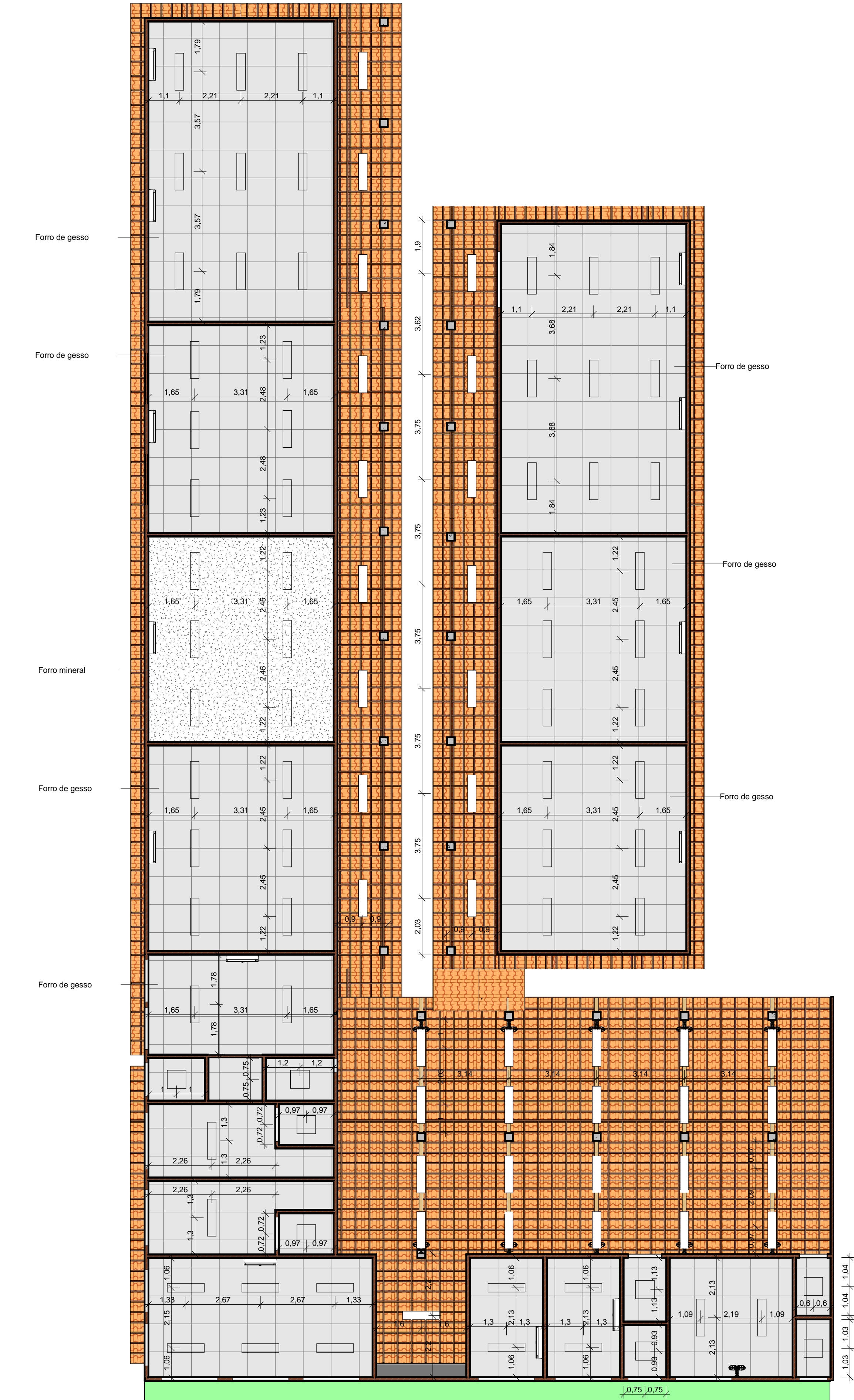

1 Planta de forro e iluminação
ESCALA 1 : 100

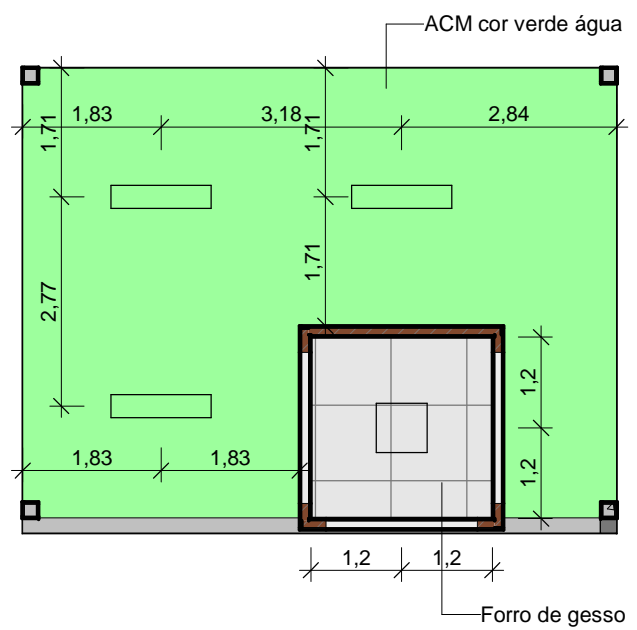

2 Planta de forro e iluminação da guarita
ESCALA 1 : 100

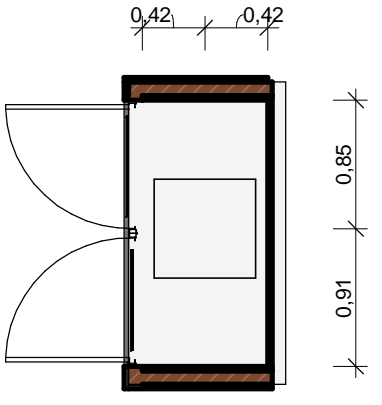

3 Planta de iluminação da casa de gás
ESCALA 1 : 50

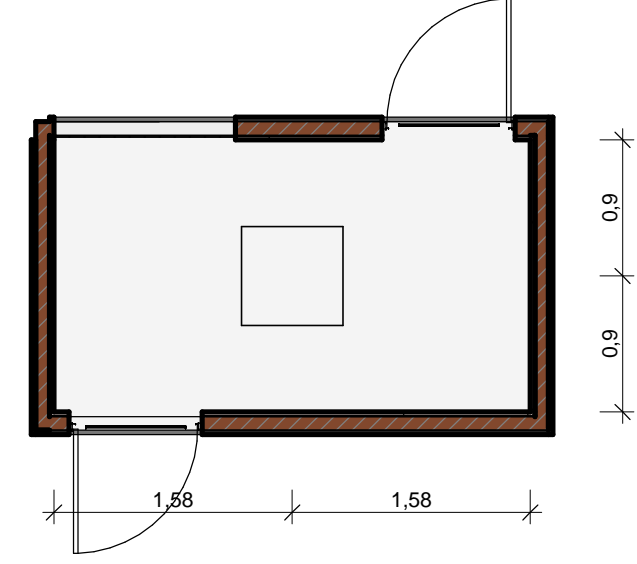

4 Planta de iluminação da lixeira
ESCALA 1 : 50

LEGENDA:	
	Luminária de sobrepor, retangular, em LED 5000lm
	Luminária de sobrepor, quadrada, em LED 5000lm

Histórico			
Data	Descrição		
27/05/2021	Primeira entrega para aprovação da arquitetura		
27/07/2021	Entrega final		
 Piauí GOVERNO DO ESTADO		<div>GOVERNO DO ESTADO DO PIAUÍ</div> <div>SEDUC - SECRETARIA DE ESTADO DA EDUCAÇÃO</div>	
DEPARTAMENTO: Gerência de Arquitetura e Engenharia		DESENHO: ARQ	
TÍTULO DO PROJETO: Unidade Escolar Profa Maria Beronisia de Sousa		PRANCHA: P08/14	
ENDEREÇO DO SERVIÇO: Avenida José Eugênio Rodrigues, CEP: 64.768-000		ESCALA: Como indicado	
MUNICÍPIO: Pedro Laurentino - PI	ZONA: Urbana	DATA DA VISITA: 12/02/2021	
TIPO DE PROJETO: Reforma e Ampliação		LEVANTAMENTO REALIZADO POR: Engenheira Civil Andressa Kalyne de Brito , CREA 1916245110	
ARQUITETO DO PROJETO DE REFORMA: Vitor Cruz Brito		REGISTRO CAU: A150005-8	EMPRESA: Dasos Engenharia LTDA CNPJ 40.194.381/0001-01
COORDENADORAS DO PROJETO: Paula Luz Tavares: CREA 1917721161 / Maria Tereza Vilar: CAU A177680-0			
DATA: 27/07/2021	FASE: Arquitetônico básico	DESENHO: Vitor Cruz Brito	
TÍTULO DO DESENHO: Planta de forro e iluminação			

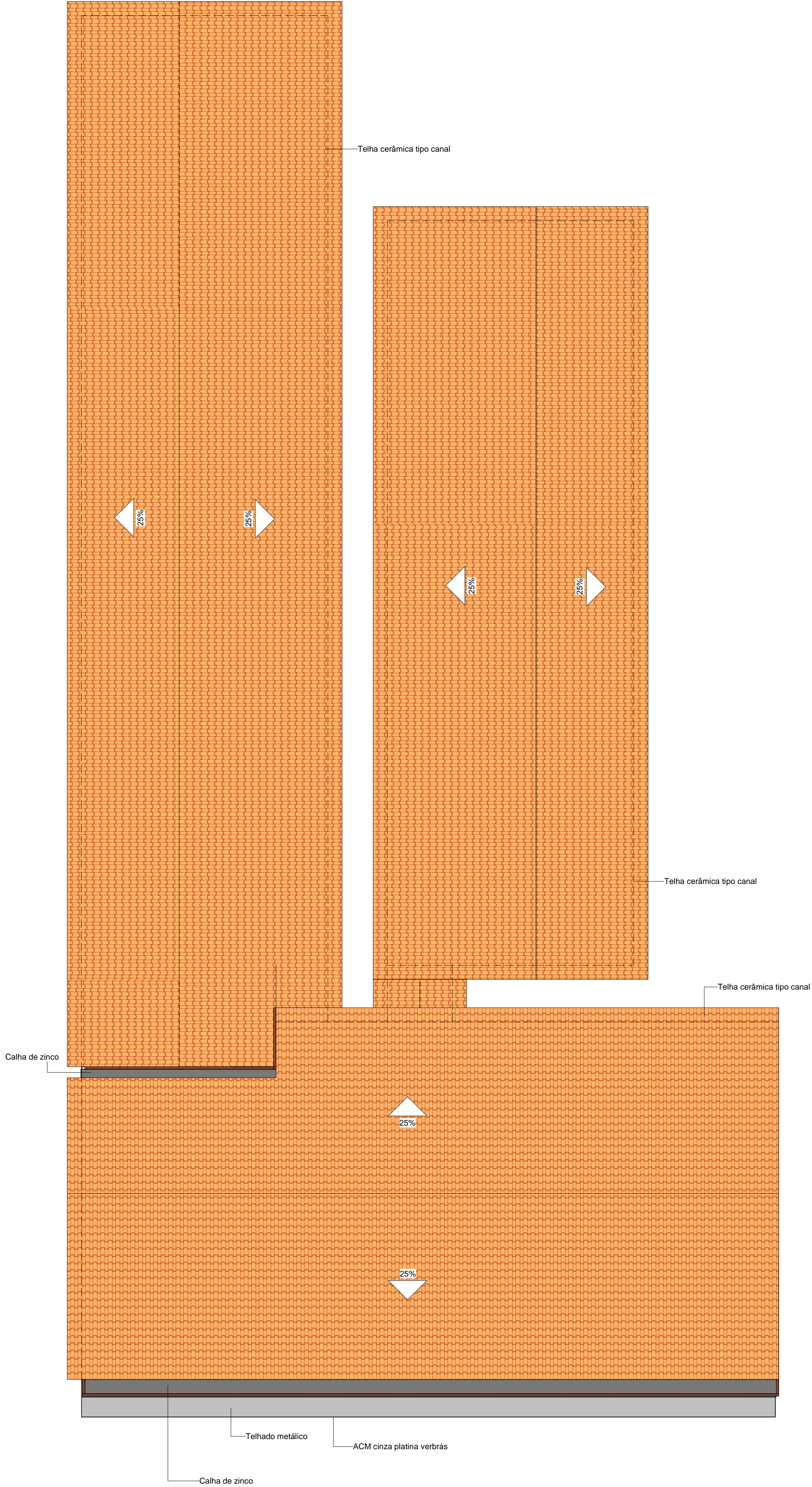

1 Planta de cobertura
ESCALA 1:100

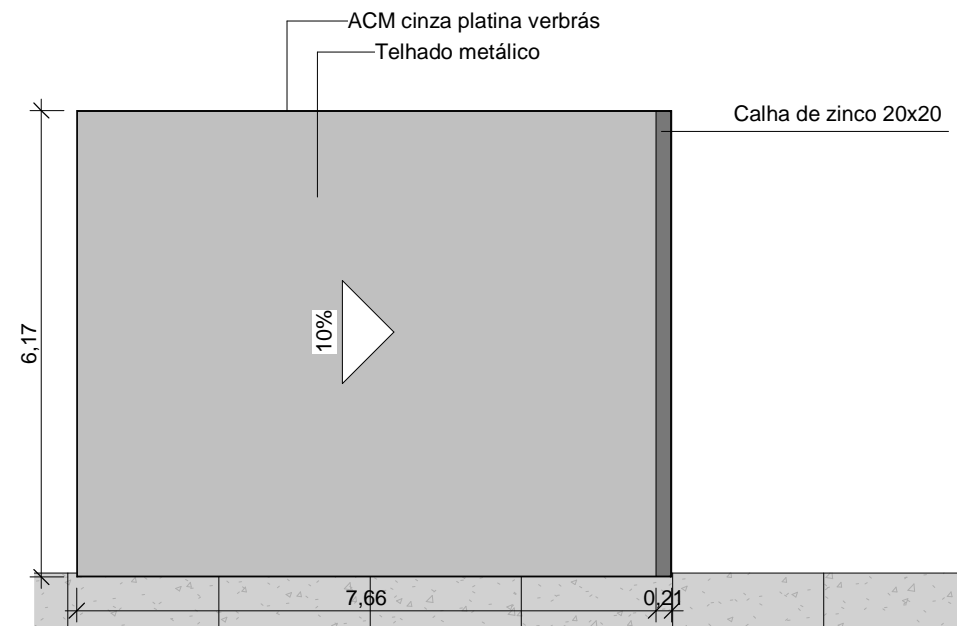

2 Planta de cobertura da guarita
ESCALA 1:100

Histórico	
Data	Descrição
27/05/2021	Primeira entrega para aprovação da arquitetura
27/07/2021	Entrega final
 Piauí GOVERNO DO ESTADO	GOVERNO DO ESTADO DO PIAUÍ
	SEDUC - SECRETARIA DE ESTADO DA EDUCAÇÃO
DEPARTAMENTO: Gerência de Arquitetura e Engenharia	
TÍTULO DO PROJETO: Unidade Escolar Profa Maria Beronisia de Sousa	
ENDEREÇO DO SERVIÇO: Avenida José Eugênio Rodrigues, CEP: 64.768-000	
MUNICÍPIO: Pedro Laurentino - PI	ZONA: Urbana
TIPO DE PROJETO: Reforma e Ampliação	
LEVANTAMENTO REALIZADO POR: Engenheira Civil Andressa Kalyne de Brito , CREA 1916245110	
ARQUITETO DO PROJETO DE REFORMA: Vitor Cruz Brito	REGISTRO CAU: A150005-8
EMPRESA: Dasos Engenharia LTDA CNPJ 40.194.381/0001-01	
COORDENADORAS DO PROJETO: Paula Luz Tavares: CREA 1917721161 / Maria Tereza Vilar: CAU A177680-0	
DATA: 27/07/2021	FASE: Arquitetônico básico
TÍTULO DO DESENHO: Planta de cobertura	

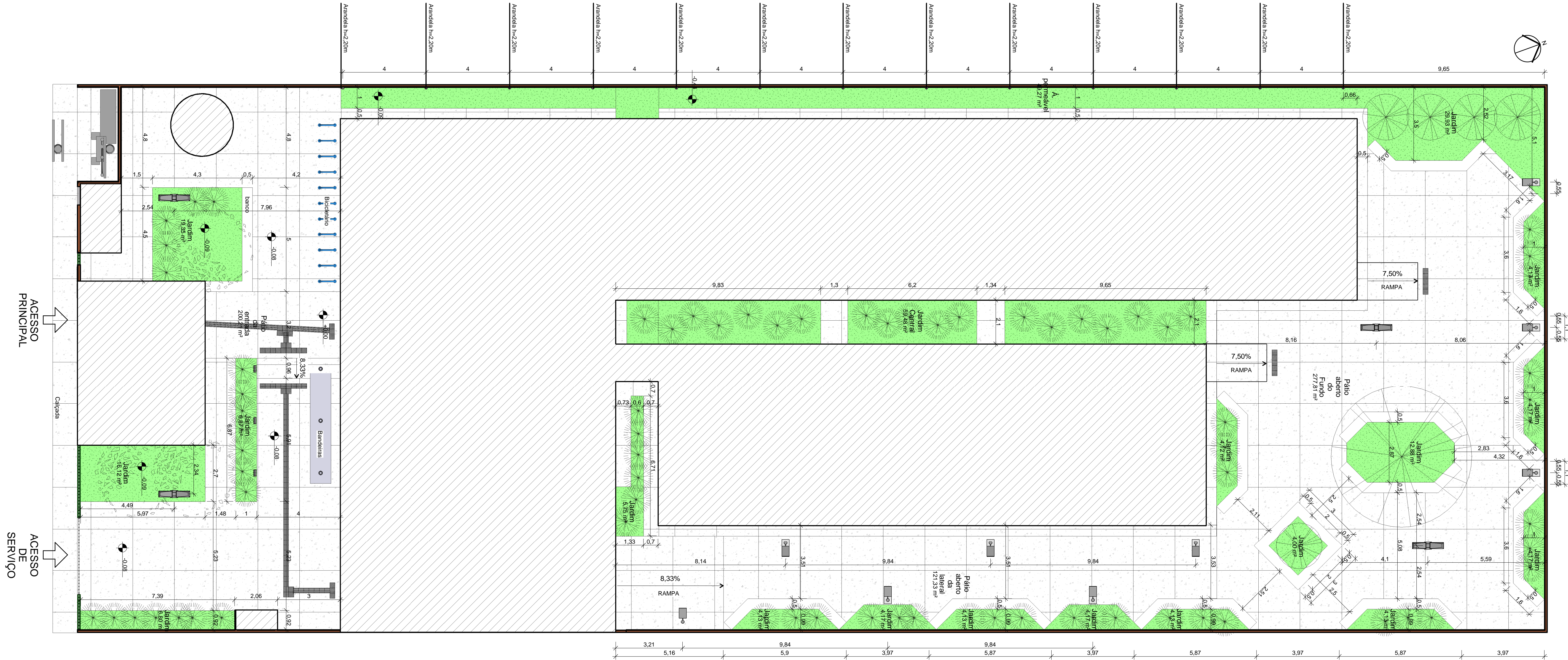

LEGENDA:

	Poste para área externa com duas luminárias, 6,50m (4)		Árvore já existente		Ipê Amarelo (tabebuia chrysotricha) (1)
	Poste para área externa com uma luminária e lâmpada LED, 4,00m (9)		Ixora Vermelha (ixora coccinea red) (74)		
	Refletor de piso LED (3)		Nim (Azadirachta indica) (5)		
	Arandela (parede) altura=2,00 (13)				

Histórico			
Data	Descrição		
27/05/2021	Primeira entrega para aprovação da arquitetura		
27/07/2021	Entrega final		
		<div>GOVERNO DO ESTADO DO PIAUÍ</div> <div>SEDUC - SECRETARIA DE ESTADO DA EDUCAÇÃO</div>	
<div>Piauí</div> <div>GOVERNO DO ESTADO</div>			
DEPARTAMENTO: Gerência de Arquitetura e Engenharia		DESENHO: <div>ARQ</div>	
TÍTULO DO PROJETO: Unidade Escolar Profa Maria Beronisia de Sousa		PRANCHA: <div>P10/14</div>	
ENDEREÇO DO SERVIÇO: Avenida José Eugênio Rodrigues, CEP: 64.768-000			
MUNICÍPIO: Pedro Laurentino - PI	ZONA: Urbana	ESCALA: 1 : 100	
TIPO DE PROJETO: Reforma e Ampliação		DATA DA VISITA: 12/02/2021	
LEVANTAMENTO REALIZADO POR: Engenheira Civil Andressa Kalyne de Brito , CREA 1916245110			
ARQUITETO DO PROJETO DE REFORMA: Vitor Cruz Brito		REGISTRO CAU: A150005-8	EMPRESA: Dasos Engenharia LTDA CNPJ 40.194.381/0001-01
COORDENADORAS DO PROJETO: Paula Luz Tavares: CREA 1917721161 / Maria Tereza Vilar: CAU A177680-0			
DATA: 27/07/2021	FASE: Arquitetônico básico	DESENHO: Vitor Cruz Brito	
TÍTULO DO DESENHO: Planta de paisagismo e iluminação externa			

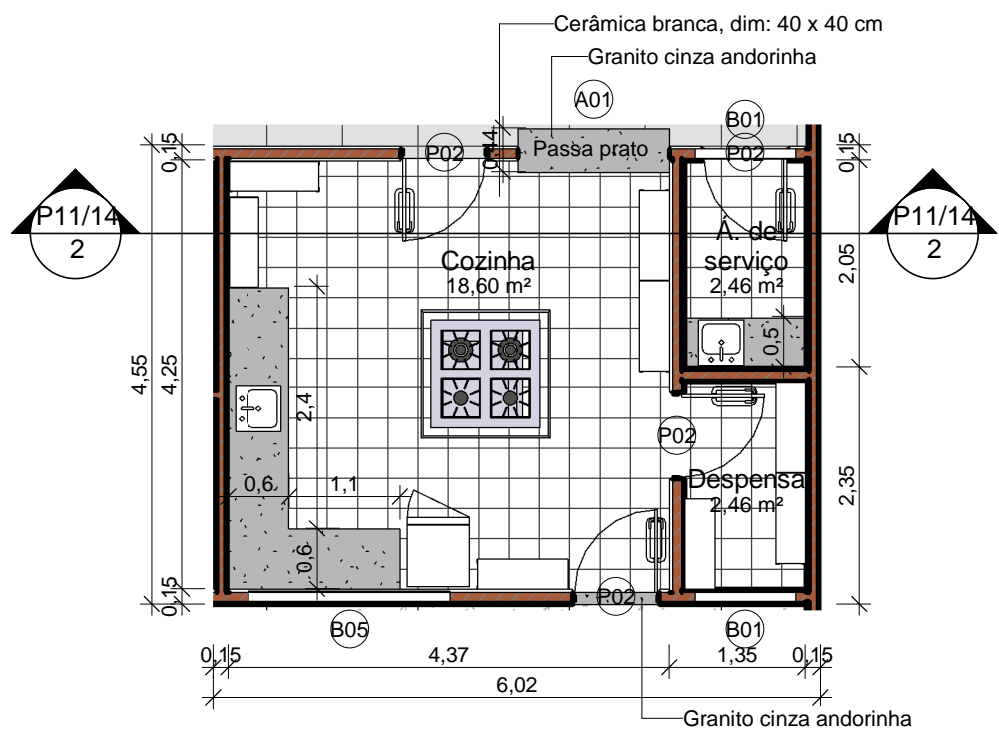

1 Detalhamento da cozinha
ESCALA 1 : 75

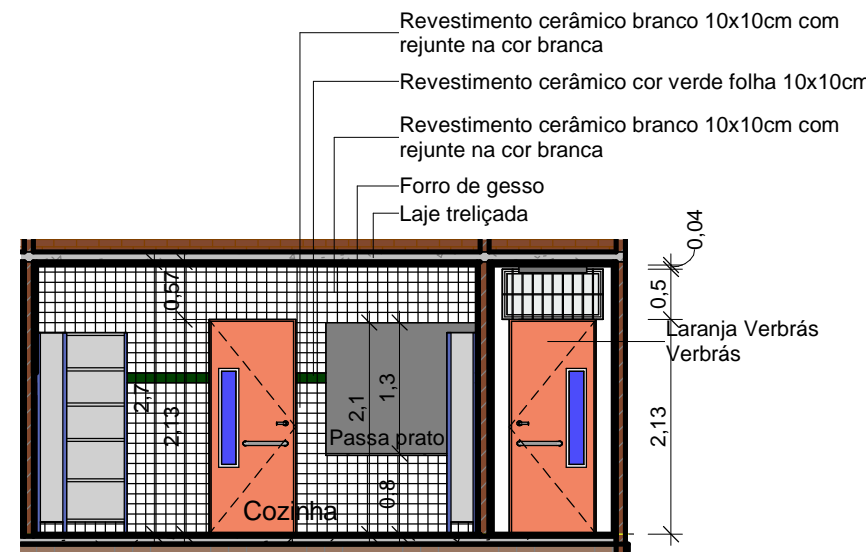

2 Vista 01 da cozinha
ESCALA 1 : 75

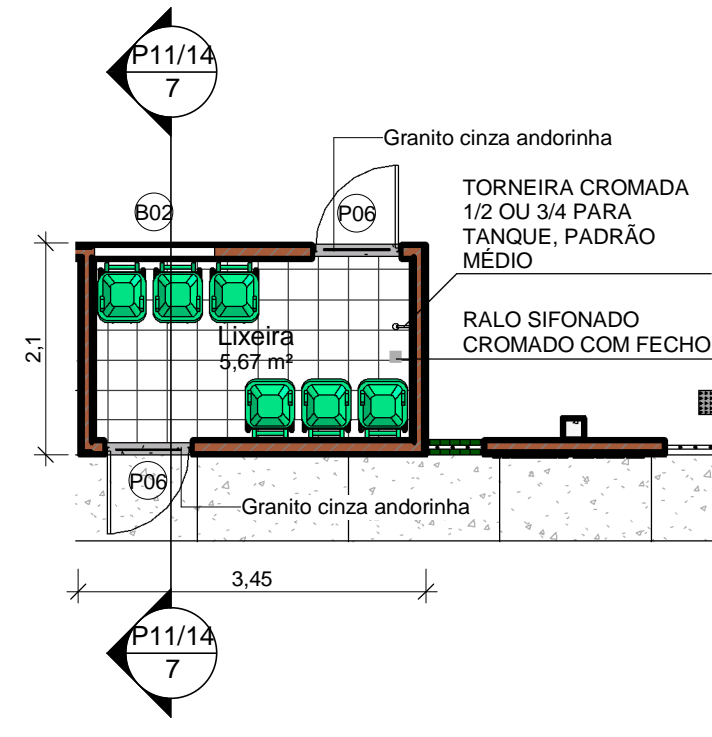

6 Detalhamento da lixeira
ESCALA 1 : 75

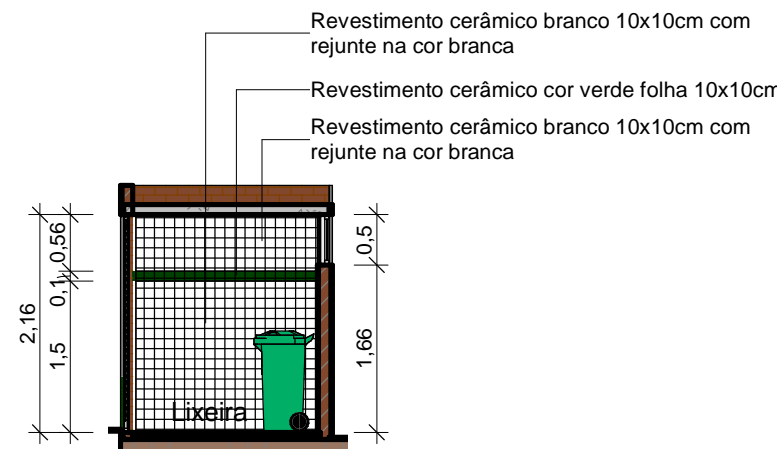

7 Vista 01 da lixeira
ESCALA 1 : 75

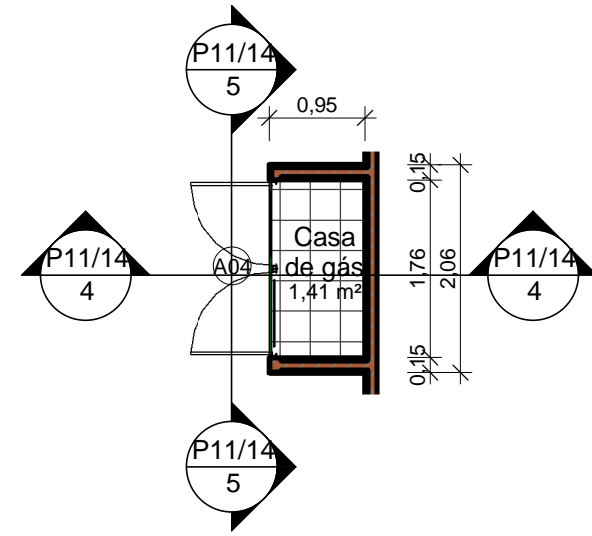

3 Detalhamento da casa de gás
ESCALA 1 : 75

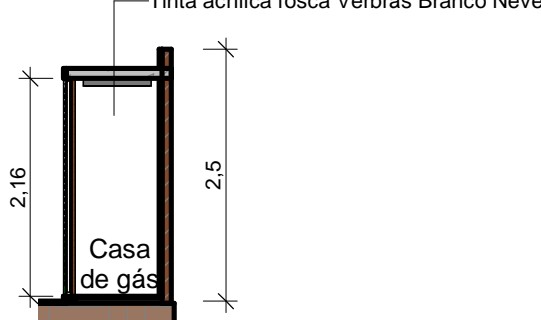

4 Vista 01 da casa de gás
ESCALA 1 : 75

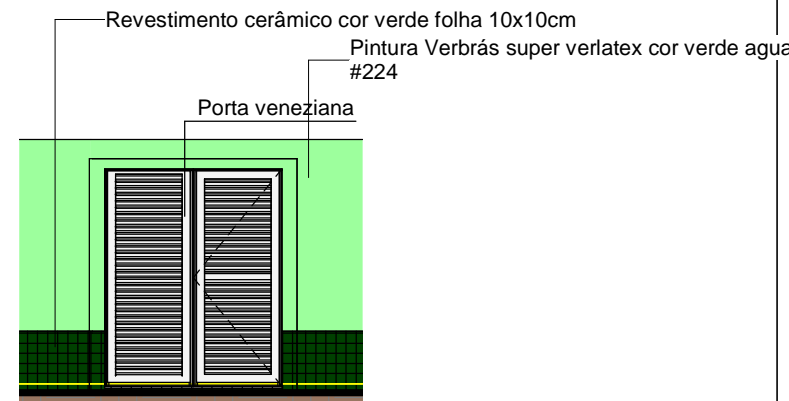

5 Vista 02 da casa de gás
ESCALA 1 : 75

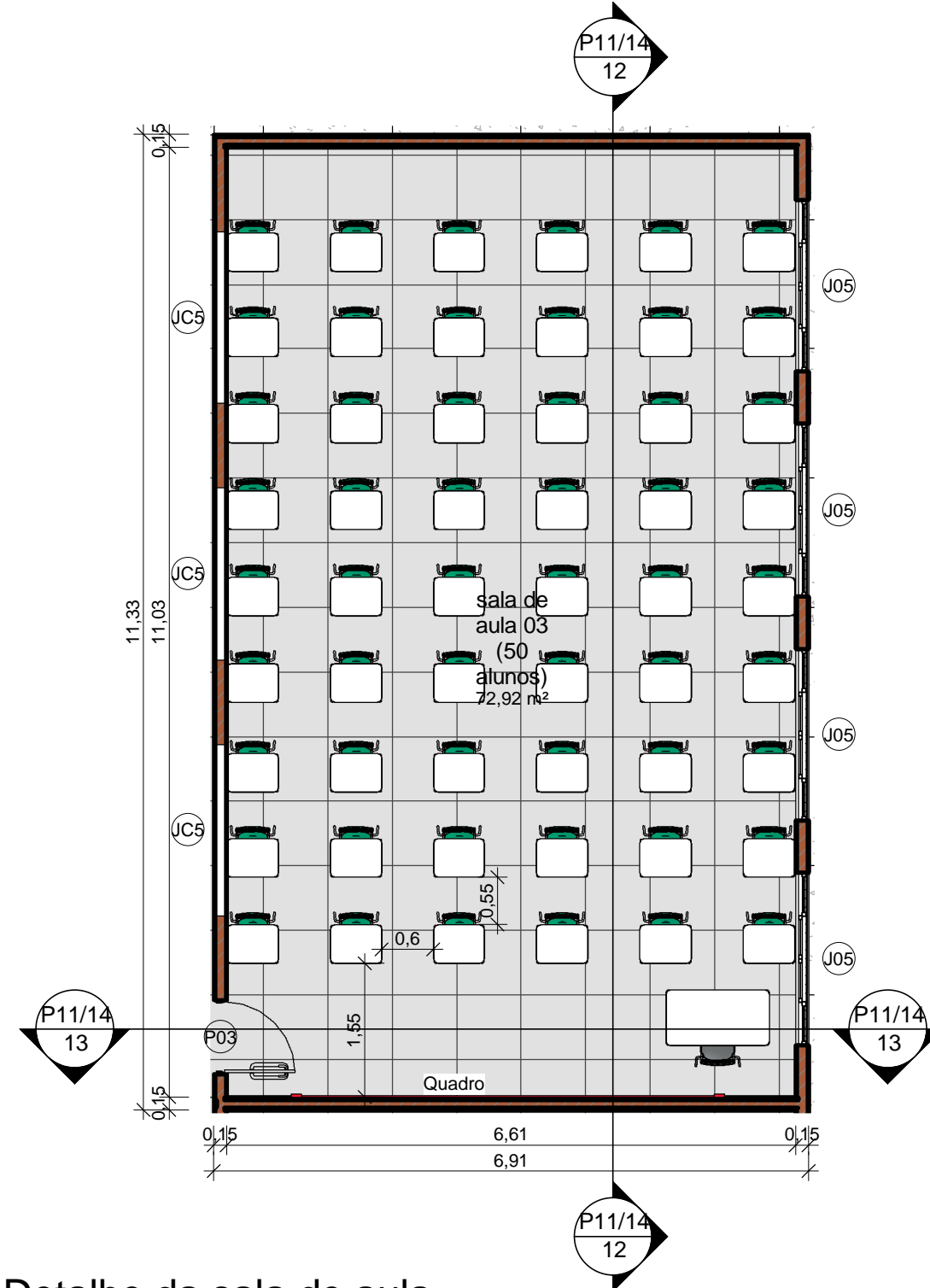

11 Detalhe da sala de aula
ESCALA 1 : 75

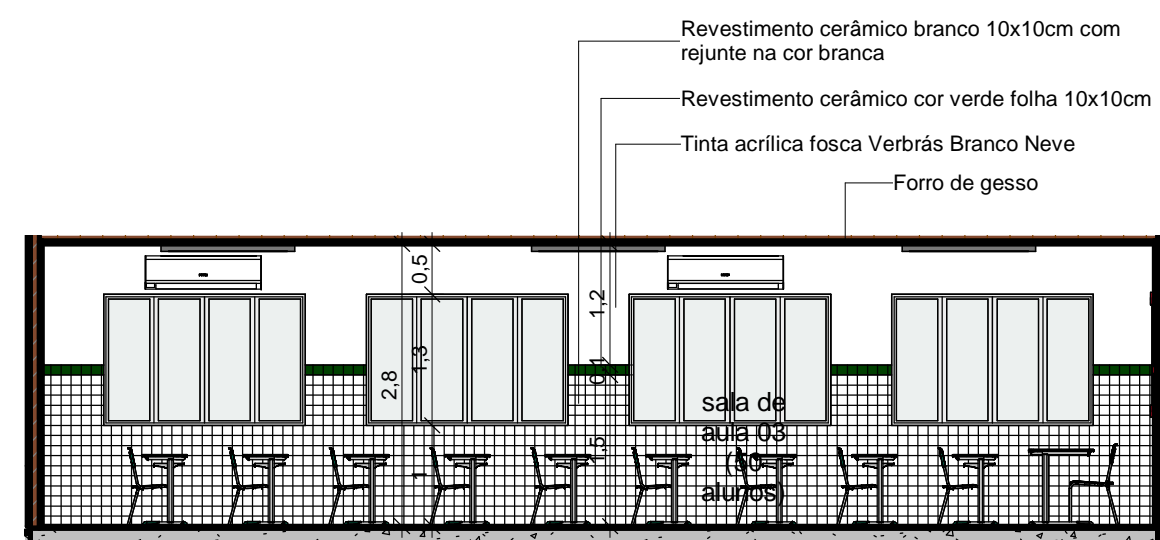

12 Vista 01 da sala de aula
ESCALA 1 : 75

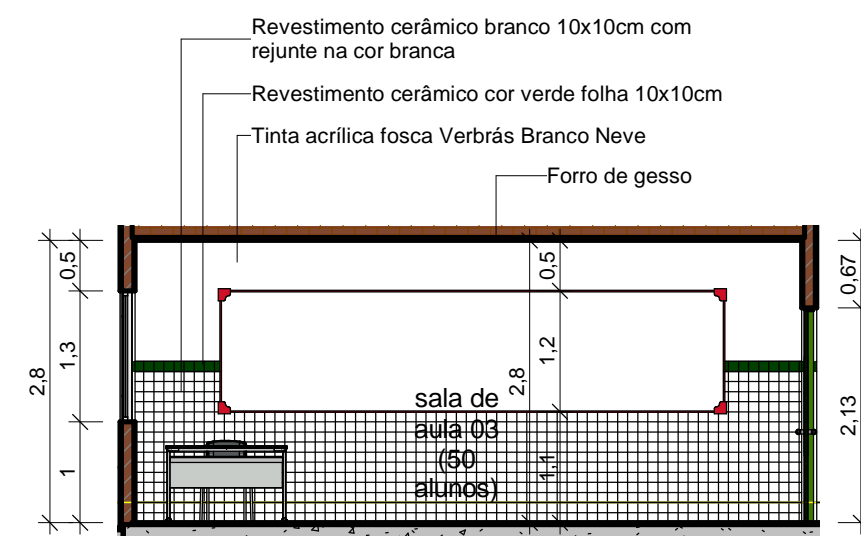

13 Vista 02 da sala de aula
ESCALA 1 : 75

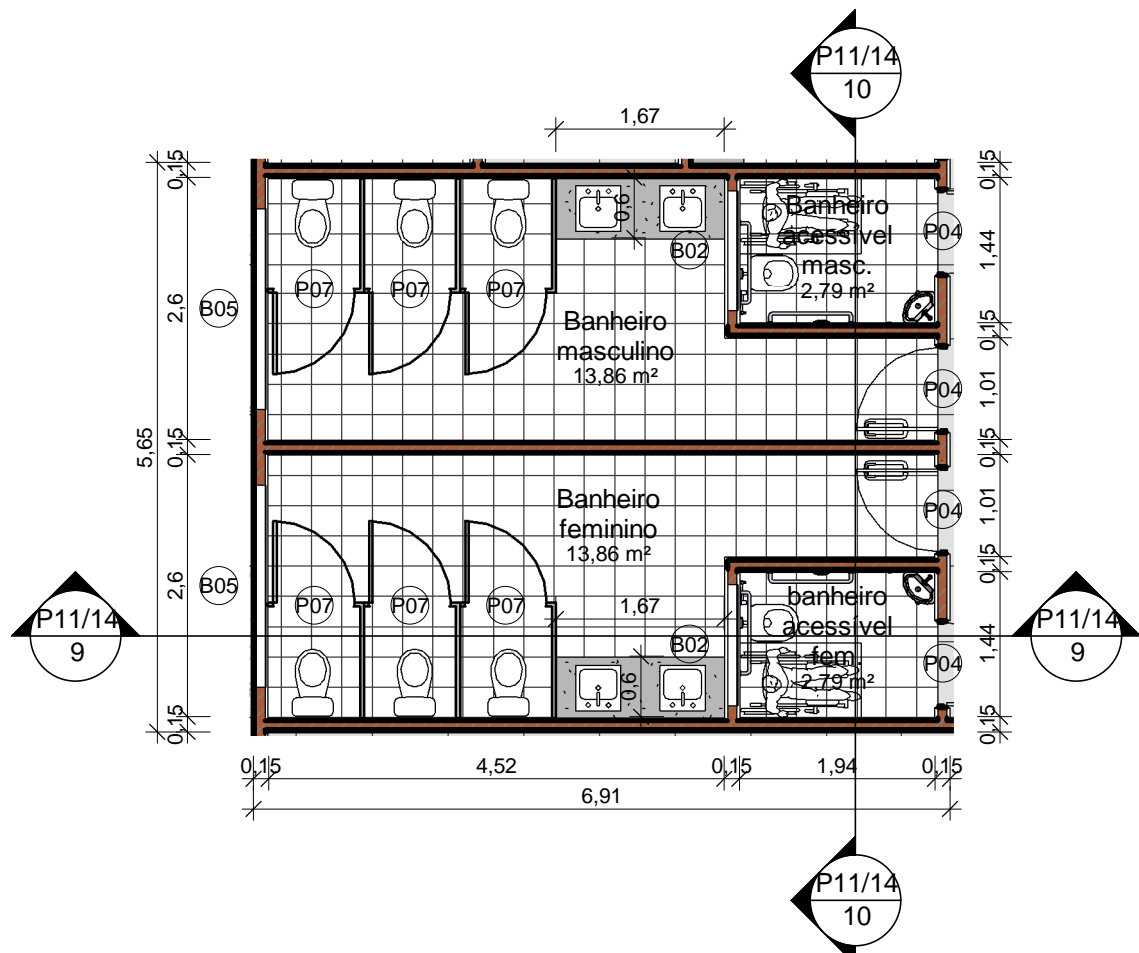

8 Detalhe do banheiro
ESCALA 1 : 75

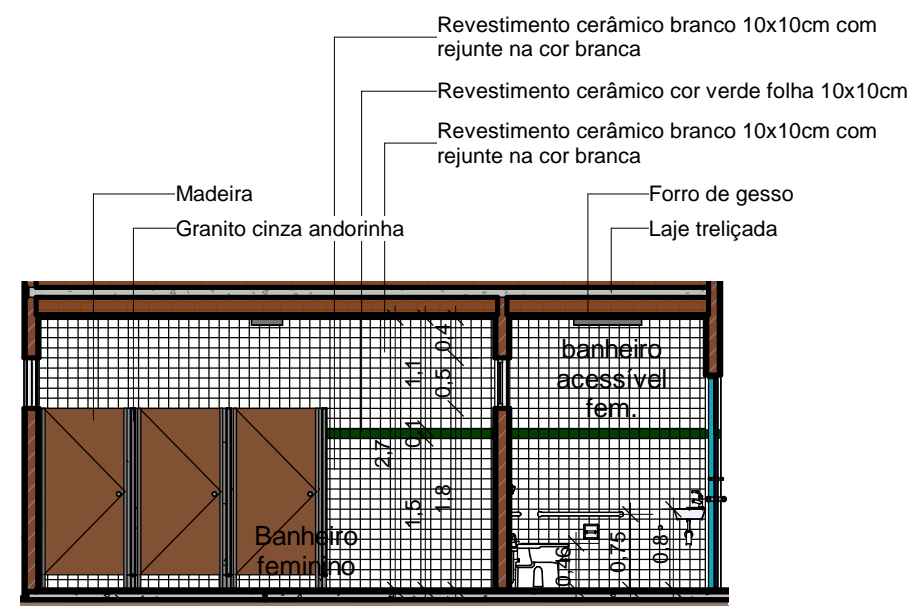

9 Vista 01 do banheiro
ESCALA 1 : 75

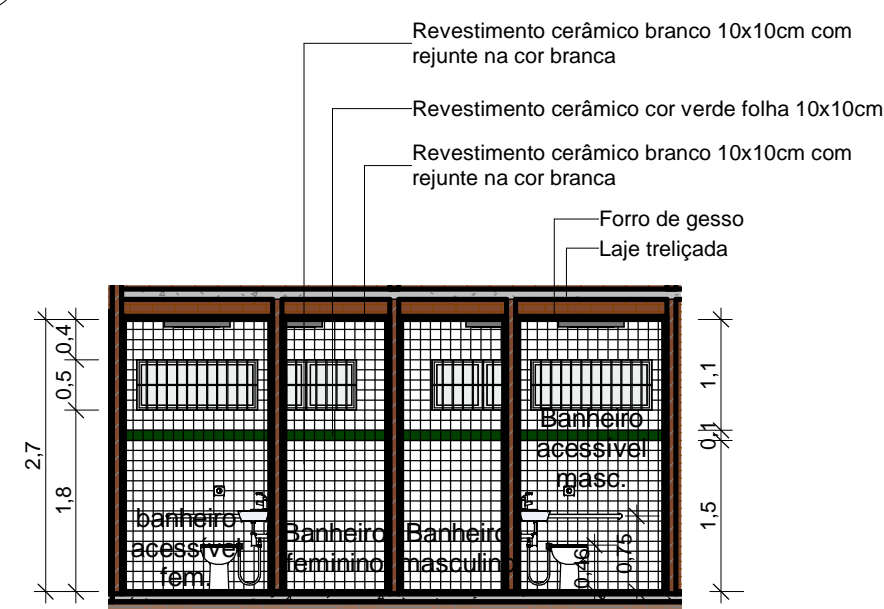

10 Vista 02 do banheiro
ESCALA 1 : 75

Histórico	
Data	Descrição
27/05/2021	Primeira entrega para aprovação da arquitetura
27/07/2021	Entrega final

 Piauí GOVERNO DO ESTADO	GOVERNO DO ESTADO DO PIAUÍ
	SEDUC - SECRETARIA DE ESTADO DA EDUCAÇÃO

DEPARTAMENTO: Gerência de Arquitetura e Engenharia	DESENHO: ARQ
TÍTULO DO PROJETO: Unidade Escolar Profa Maria Beronisia de Sousa	PRANCHA: P11/14
ENDEREÇO DO SERVIÇO: Avenida José Eugênio Rodrigues, CEP: 64.768-000	ESCALA: 1 : 75
MUNICÍPIO: Pedro Laurentino - PI	DATA DA VISITA: 12/02/2021
TIPO DE PROJETO: Reforma e Ampliação	LEVANTAMENTO REALIZADO POR: Engenheira Civil Andressa Kalynne de Brito , CREA 1916245110
ARQUITETO DO PROJETO DE REFORMA: Vitor Cruz Brito	REGISTRO CAU: A150005-8
	EMPRESA: Dasos Engenharia LTDA CNPJ 40.194.381/0001-01
COORDENADORAS DO PROJETO: Paula Luz Tavares: CREA 1917721161 / Maria Tereza Vilar: CAU A177680-0	
DATA: 27/07/2021	FASE: Arquitetônico básico
	DESENHO: Vitor Cruz Brito
TÍTULO DO DESENHO: Detalhamento cozinha, casa de gás, banheiros, lixeira e sala de aula	

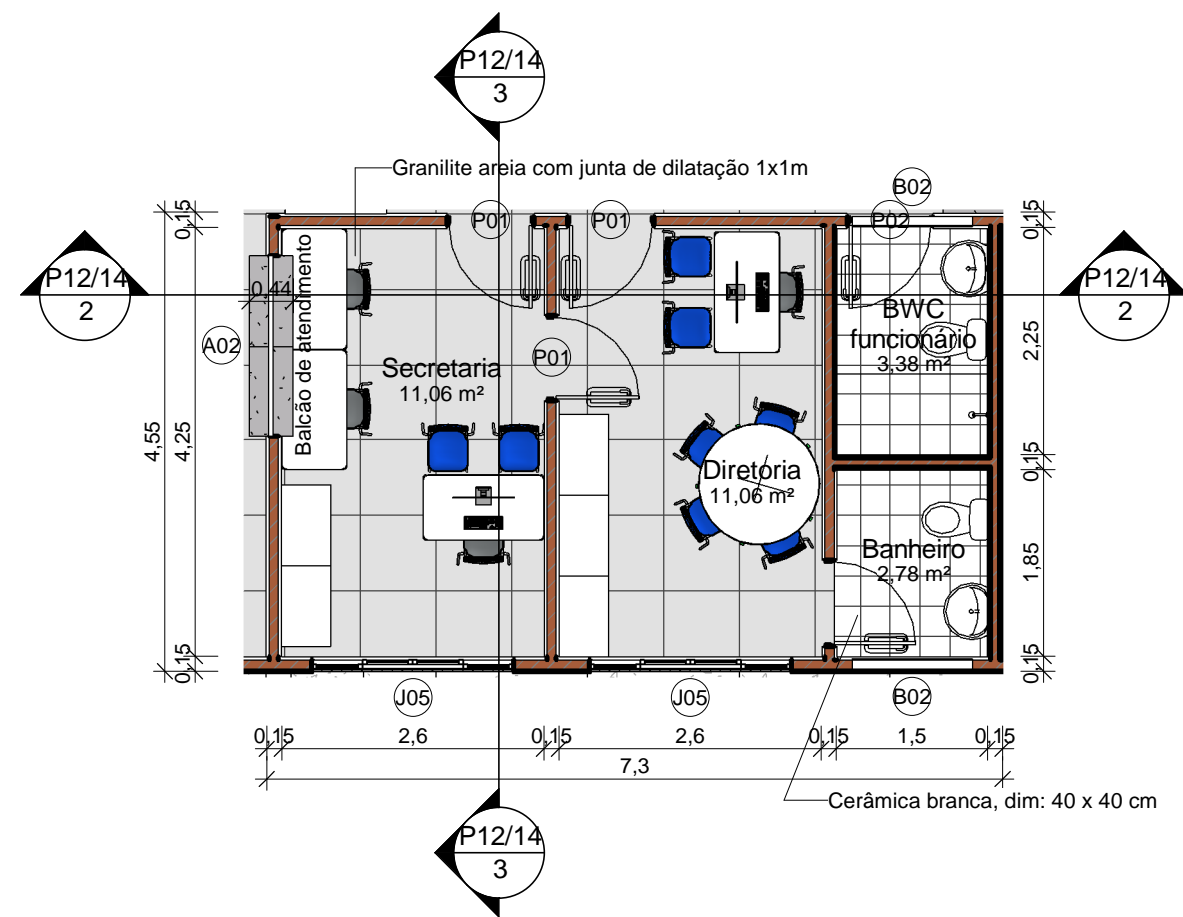

1 Detalhamento da administração
ESCALA 1 : 75

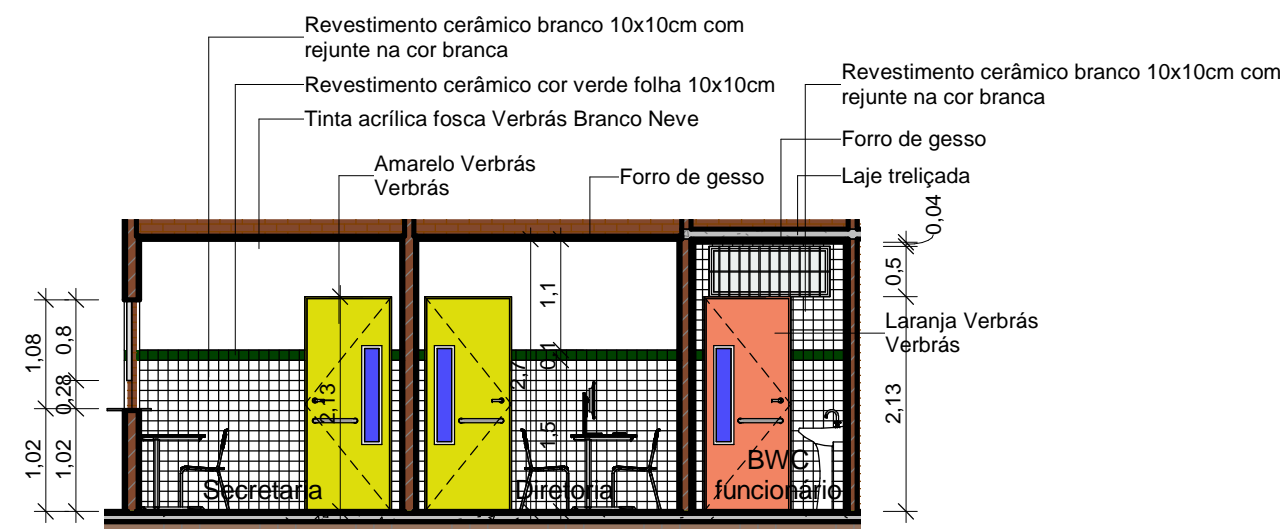

2 Vista 01 da administração
ESCALA 1 : 75

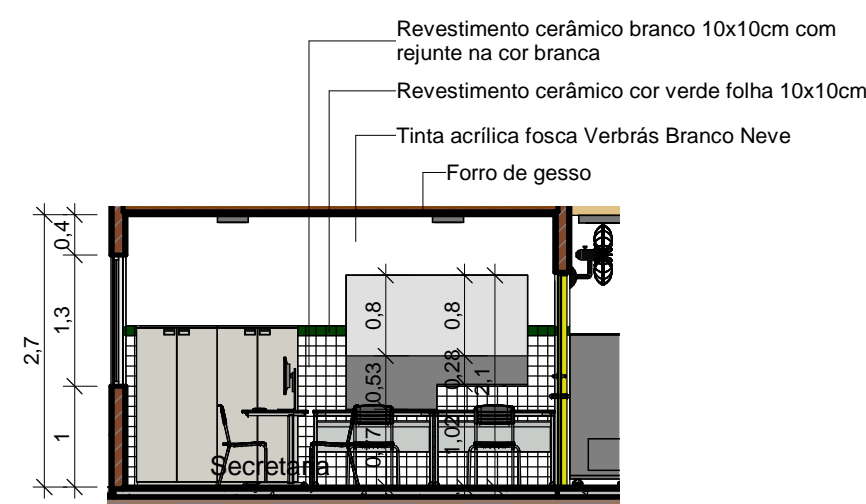

3 Vista 02 da administração
ESCALA 1 : 75

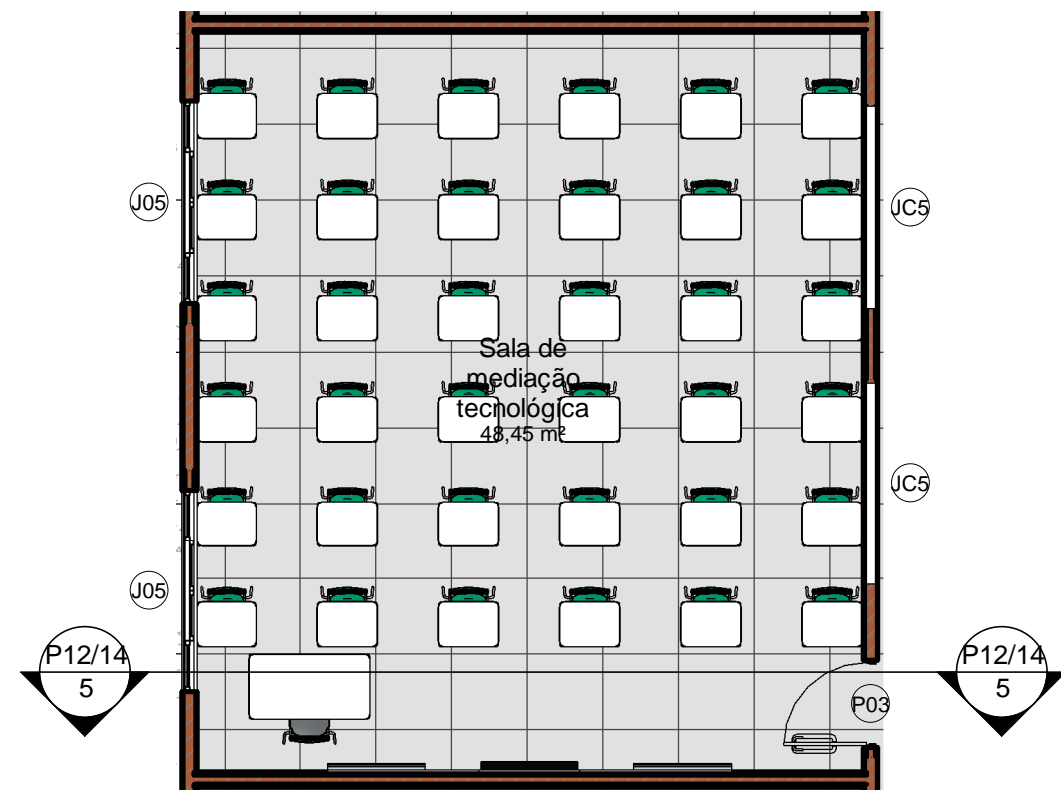

4 Detalhe da sala de mediação tecnológica
ESCALA 1 : 75

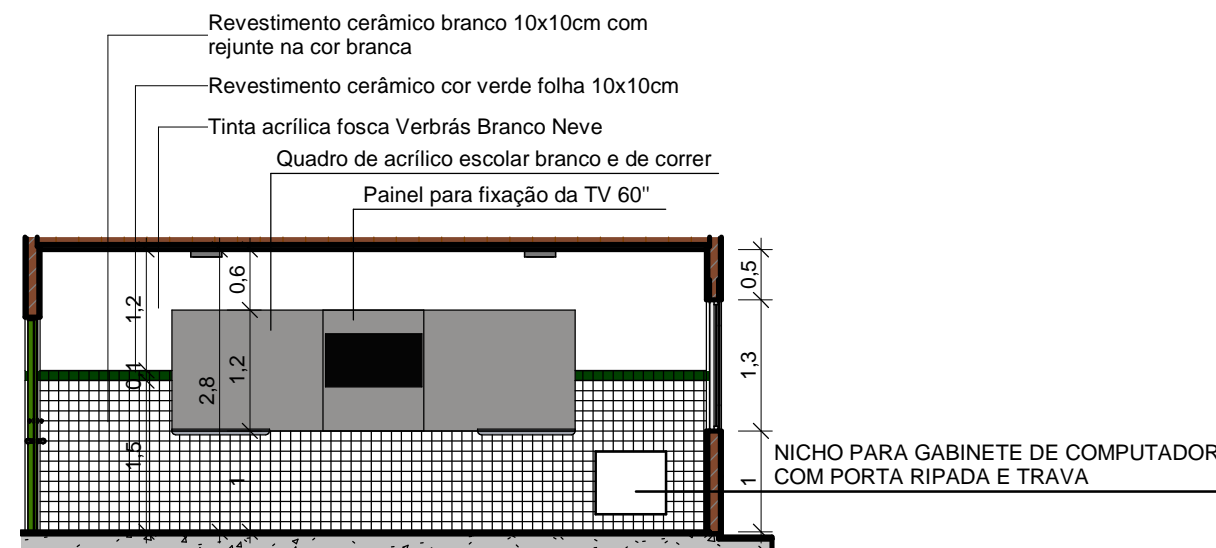

5 Vista 01 da sala de mediação
ESCALA 1 : 75



6 Detalhamento da guarita
ESCALA 1 : 75

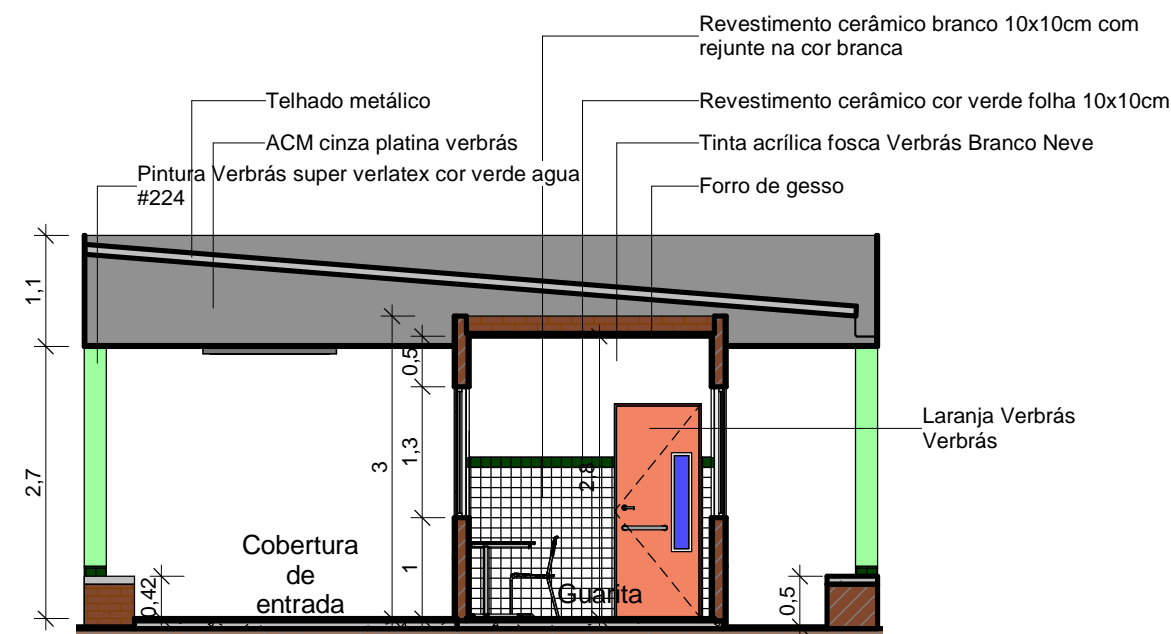

7 Vista 01 da guarita
ESCALA 1 : 75

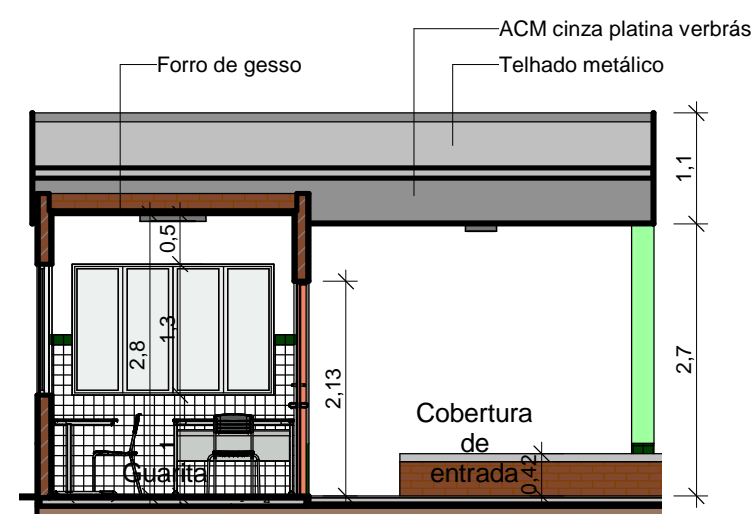

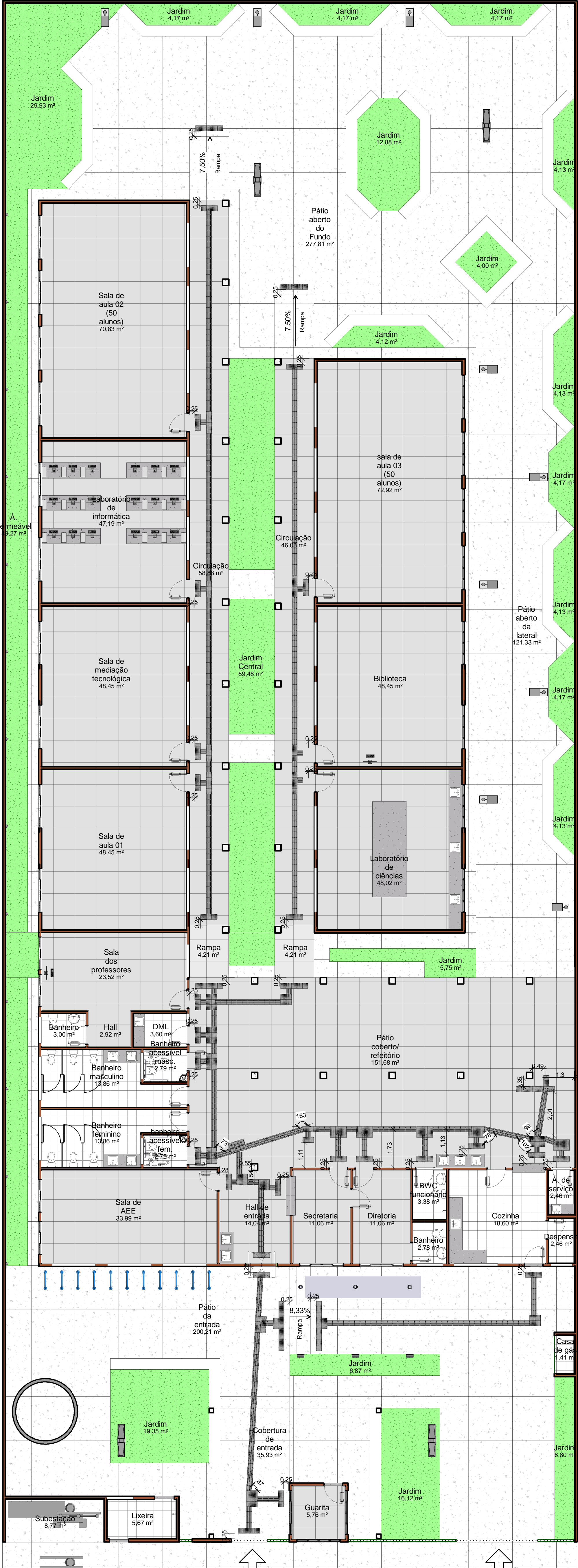

8 Vista 02 da guarita
ESCALA 1 : 75

Histórico			
Data	Descrição		
27/05/2021	Primeira entrega para aprovação da arquitetura		
27/07/2021	Entrega final		
 Piauí GOVERNO DO ESTADO		GOVERNO DO ESTADO DO PIAUÍ	
		SEDUC - SECRETARIA DE ESTADO DA EDUCAÇÃO	
DEPARTAMENTO: Gerência de Arquitetura e Engenharia		DESENHO: ARQ	
TÍTULO DO PROJETO: Unidade Escolar Profa Maria Beronisia de Sousa		P12/14	
ENDEREÇO DO SERVIÇO: Avenida José Eugênio Rodrigues. CEP: 64.768-000			
MUNICÍPIO: Pedro Laurentino - PI	ZONA: Urbana	PRANCHA:	
TIPO DE PROJETO: Reforma e Ampliação		ESCALA: 1 : 75	
LEVANTAMENTO REALIZADO POR: Engenheira Civil Andressa Kalyne de Brito , CREA 1916245110		DATA DA VISITA: 12/02/2021	
ARQUITETO DO PROJETO DE REFORMA: Vitor Cruz Brito	REGISTRO CAU: A150005-8	EMPRESA: Dasos Engenharia LTDA	CNPJ 40.194.381/0001-01
COORDENADORAS DO PROJETO: Paula Luz Tavares: CREA 1917721161 / Maria Tereza Vilar: CAU A177680-0			
DATA: 27/07/2021	FASE: Arquitetônico básico	DESENHO: Vitor Cruz Brito	
TÍTULO DO DESENHO: Detalhamento administração, sala de mediação tecnológica e guarita			



LEGENDA:

	Piso tátil de alerta (262)
	Piso tátil direcional (427)

Histórico			
Data	Descrição		
27/05/2021	Primeira entrega para aprovação da arquitetura		
27/07/2021	Entrega final		
		GOVERNO DO ESTADO DO PIAUÍ	
 Piauí GOVERNO DO ESTADO		SEDUC - SECRETARIA DE ESTADO DA EDUCAÇÃO	
		DEPARTAMENTO: Gerência de Arquitetura e Engenharia	
		TÍTULO DO PROJETO: Unidade Escolar Profa Maria Beronísia de Sousa	
		ENDEREÇO DO SERVIÇO: Avenida José Eugênio Rodrigues, CEP: 64.768-000	
MUNICÍPIO:	Pedro Laurentino - PI	ZONA:	Urbana
TIPO DE PROJETO: Reforma e Ampliação		ESCALA:	Como Indicado
LEVANTAMENTO REALIZADO POR: Engenheira Civil Andressa Kalyne de Brito , CREA 1916245110		DATA DA VISITA: 12/02/2021	
ARQUITETO DO PROJETO DE REFORMA: Vitor Cruz Brito		REGISTRO CAU: A150005-8	EMPRESA: Dados Engenharia LTDA CNPJ 40.194.381/0001-01
COORDENADORAS DO PROJETO: Paula Luz Tavares: CREA 1917721161 / Maria Tereza Vilar: CAU A177680-0			
DATA:	27/07/2021	FASE:	Arquitetônico básico
TÍTULO DO DESENHO:		DESENHO:	Vitor Cruz Brito
Planta de piso térreo			

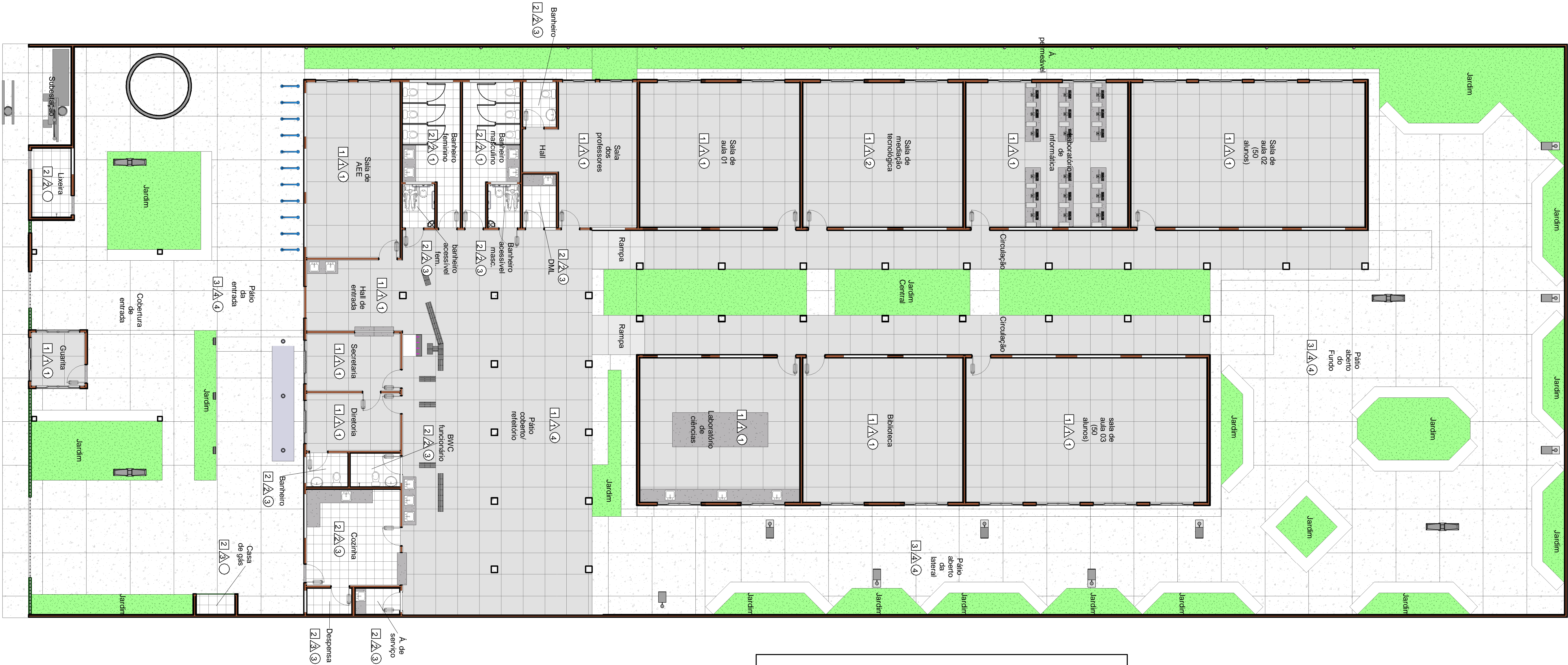

LEGENDA DE ACABAMENTOS	
<div></div>	PISOS
<div>1</div>	Piso granilite areia com junta de dilatação de 1,00 x 1,00 m
<div>2</div>	Piso cerâmico 40 x 40 cm na cor branco
<div>3</div>	Piso cimentado áspero com junta de dilatação
<div></div>	REVESTIMENTOS E PINTURAS
<div>1</div>	Parede interna: revestimento cerâmico branco dim. 10x10cm com rejunte na cor branca até altura de 1,50m. Faixa verde, entre 1,50m e 1,60m, em revestimento cerâmico dim. 10x10cm cor verde escuro. Acabamento até altura do forro em pintura branca com tinta acrílica fosca Verbrás ou similar na cor branco neve, ref. 1600/1400 para interiores
<div>2</div>	Parede interna: revestimento cerâmico branco dim. 10x10cm com rejunte na cor branca até altura de 1,50m. Faixa verde, entre 1,50m e 1,60m, em revestimento cerâmico dim. 10x10cm cor verde escuro. Acabamento até altura do forro com revestimento cerâmico branco dim. 10x10cm com rejunte na cor branca
<div>3</div>	Pintura em tinta acrílica fosca Verbrás na cor branco neve, ref. 1600/1400 para interiores
<div>4</div>	Revestimento cerâmico verde folha dim. 10x10cm com rejunte na cor branca até altura de 0,60m. Acabamento até altura do forro/telhado em pintura verde água com tinta acrílica fosca Verbrás ou similar na cor branco neve
<div></div>	FORROS
<div>1</div>	Forro em gesso: placas de gesso dim. 1200x2400 mm ou 1200x1800 mm com pintura PVA cor branco neve acabamento fosco
<div>2</div>	Forro mineral: forro modular em fibra mineral modelada com acabamento de superfície com tinta vinílica a base de látex já aplicado em fábrica. Fator de propagação de chama / resistência ao fogo - classe A: fator de propagação de chama: 25 ou inferior. Placas de 625mm x 1250mm x 13mm. Modelo de referência: Armstrong, modelo: encore
<div>3</div>	Laje + forro em gesso: placas de gesso dim. 1200x2400 mm ou 1200x1800 mm com pintura PVA cor branco neve acabamento fosco
<div>4</div>	Área sem forro

Histórico			
Data	Descrição		
27/05/2021	Primeira entrega para aprovação da arquitetura		
27/07/2021	Entrega final		
 Piauí GOVERNO DO ESTADO		GOVERNO DO ESTADO DO PIAUÍ	
		SEDUC - SECRETARIA DE ESTADO DA EDUCAÇÃO	
DEPARTAMENTO: Gerência de Arquitetura e Engenharia		DESENHO: ARQ	
TÍTULO DO PROJETO: Unidade Escolar Profa Maria Beronisia de Sousa		PRANCHA: P14/14	
ENDEREÇO DO SERVIÇO: Avenida José Eugênio Rodrigues. CEP: 64.768-000		ESCALA: 1 : 100	
MUNICÍPIO: Pedro Laurentino - PI	ZONA: Urbana	DATA DA VISITA: 12/02/2021	
TIPO DE PROJETO: Reforma e Ampliação		LEVANTAMENTO REALIZADO POR: Engenheira Civil Andressa Kalyne de Brito , CREA 1916245110	
ARQUITETO DO PROJETO DE REFORMA: Vitor Cruz Brito		REGISTRO CAU: A150005-8	EMPRESA: Dasos Engenharia LTDA CNPJ 40.194.381/0001-01
COORDENADORAS DO PROJETO: Paula Luz Tavares: CREA 1917721161 / Maria Tereza Vilar: CAU A177680-0			
DATA: 27/07/2021	FASE: Arquitetônico básico	DESENHO: Vitor Cruz Brito	
TÍTULO DO DESENHO: Planta de revestimentos			