



MACROLOCALIZAÇÃO
-9,065019, -42,9985

LEGENDA DOS BLOCOS		
BLOCO	DISCRIMINAÇÃO	ÁREA
BLOCO I	GUARITA, DIRETORIA, SALA DOS PROFESSORES, DNI, LAVABOS, HALL DE ENTRADA, BIBLIOTECA, CIRCULAÇÃO 01 E 02	299,46m²
BLOCO II	SALAS DE AULA 01, 02, 03 E 04 (MEDIÇÃO TECNOLÓGICA), SALA DE INFORMÁTICA, PÁTIO COBERTO, COZINHA, DEPÓSITO, BWC FUNCIONÁRIO FEMININO E MASCULINO, CIRCULAÇÃO 03	450,88m²
BLOCO III	SALAS DE AULA 05 E 06, BANHEIROS FEMININO E MASCULINO, PCO FEMININO E MASCULINO, CIRCULAÇÃO 04	284,59m²

QUADRO DE ÁREAS - REFORMA	
ÁREA DO TERRENO	7.224,40m²
ÁREA DE CONSTRUÇÃO A EXECUTAR	357,15m²
ÁREA DE COBERTURA EM LAJE IMPERMEABILIZADA A EXECUTAR	61,22m²
ÍNDICE DE APROVEITAMENTO PÓS REFORMA	0,14
TAXA DE OCUPAÇÃO PÓS REFORMA	1,4%
ÁREA PERMEÁVEL	6.189,47m²

TABELA DE VEGETAÇÕES	
ESPÉCIE DE VEGETAIS	QUANTIDADES
IPÊ AMARELO (tabebeia chrysotricha)	12
NIM (Azadirachta indica)	20
IXORA VERMELHA (ixora coccinea red)	80

1 PLANTA DE SITUAÇÃO E LOCAÇÃO
1 : 150



GOVERNO DO
ESTADO DO PIAUÍ

SEDUC - SECRETARIA DE
ESTADO DA EDUCAÇÃO

DEPARTAMENTO: Gerência de Arquitetura e Engenharia		DESENHO: ARQ
TÍTULO DO PROJETO: Unidade Escolar Francisco Antônio da Silva		PRANCHAS: 01/17
ENDEREÇO DO SERVIÇO: Praça José Gregório da Costa S/N, Centro		ESCALA: Como Indicado
MUNICÍPIO: São Brás do Piauí - PI	ZONA: Urbana	DATA DA VISITA: 26/01/20
TIPO DE PROJETO: Reforma e Ampliação		Como Indicado
LEVANTAMENTO REALIZADO POR: Paula Jorge Marques, CAU A122316-0		
ARQUITETO DO PROJETO DE REFORMA: Maria Tereza Vilar C. de Elias	REGISTRO CAU: A177680-0	EMPRESA: Dassos Engenharia LTDA CNPJ 40.194.381/0001-01
COORDENADORAS DO PROJETO: Paula Luz Tavares, CREA 1917721161 / Maria Tereza Vilar, CAU A177680-0		
DATA: 16/03/2021	FASE: Projeto Básico	DESENHO: Maria Tereza Vilar C. de Elias
TÍTULO DO DESENHO: PLANTA DE SITUAÇÃO E LOCAÇÃO - REFORMA		

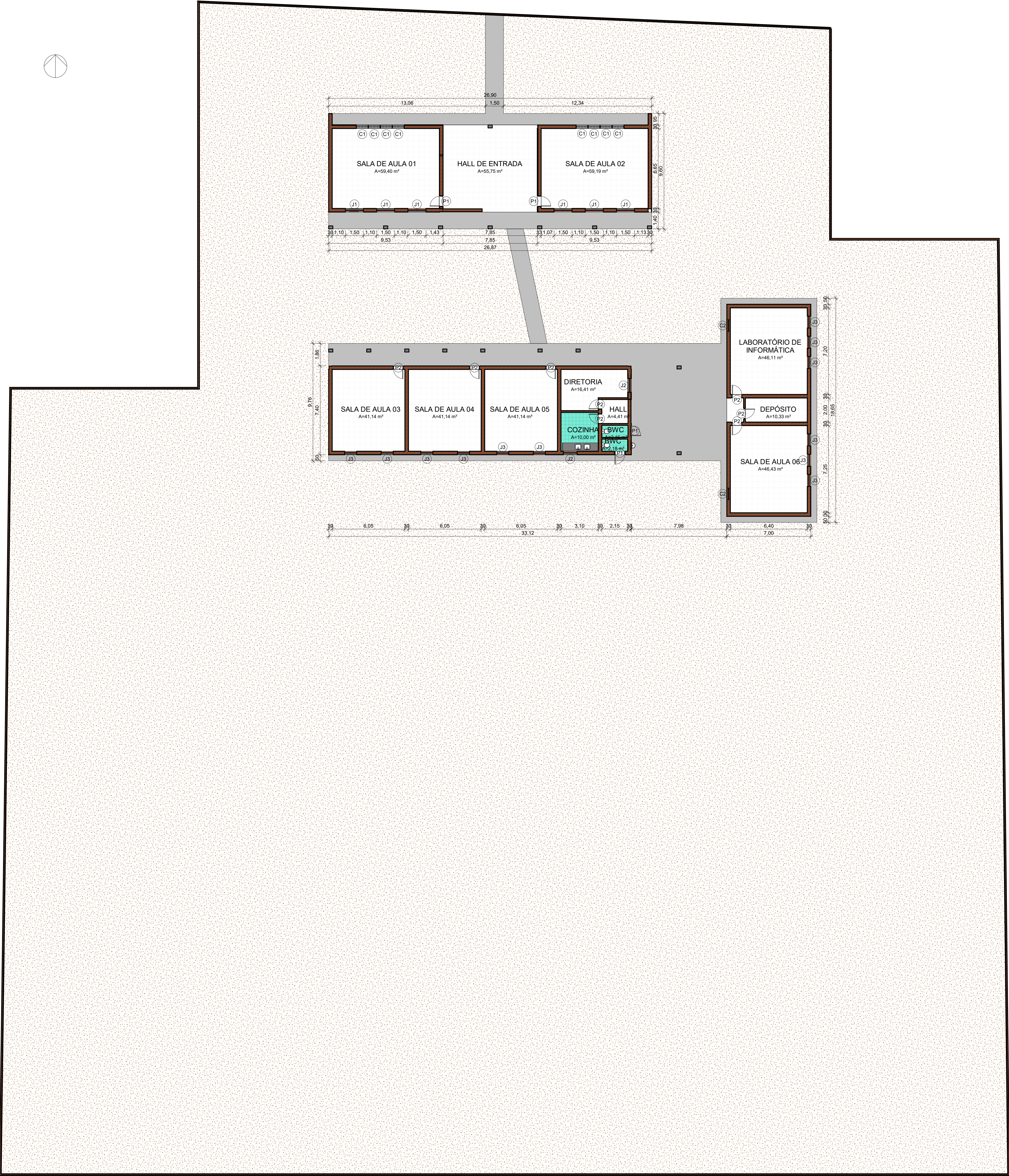

1 PLANTA BAIXA TÉCNICA - LEVANTAMENTO
1 : 150

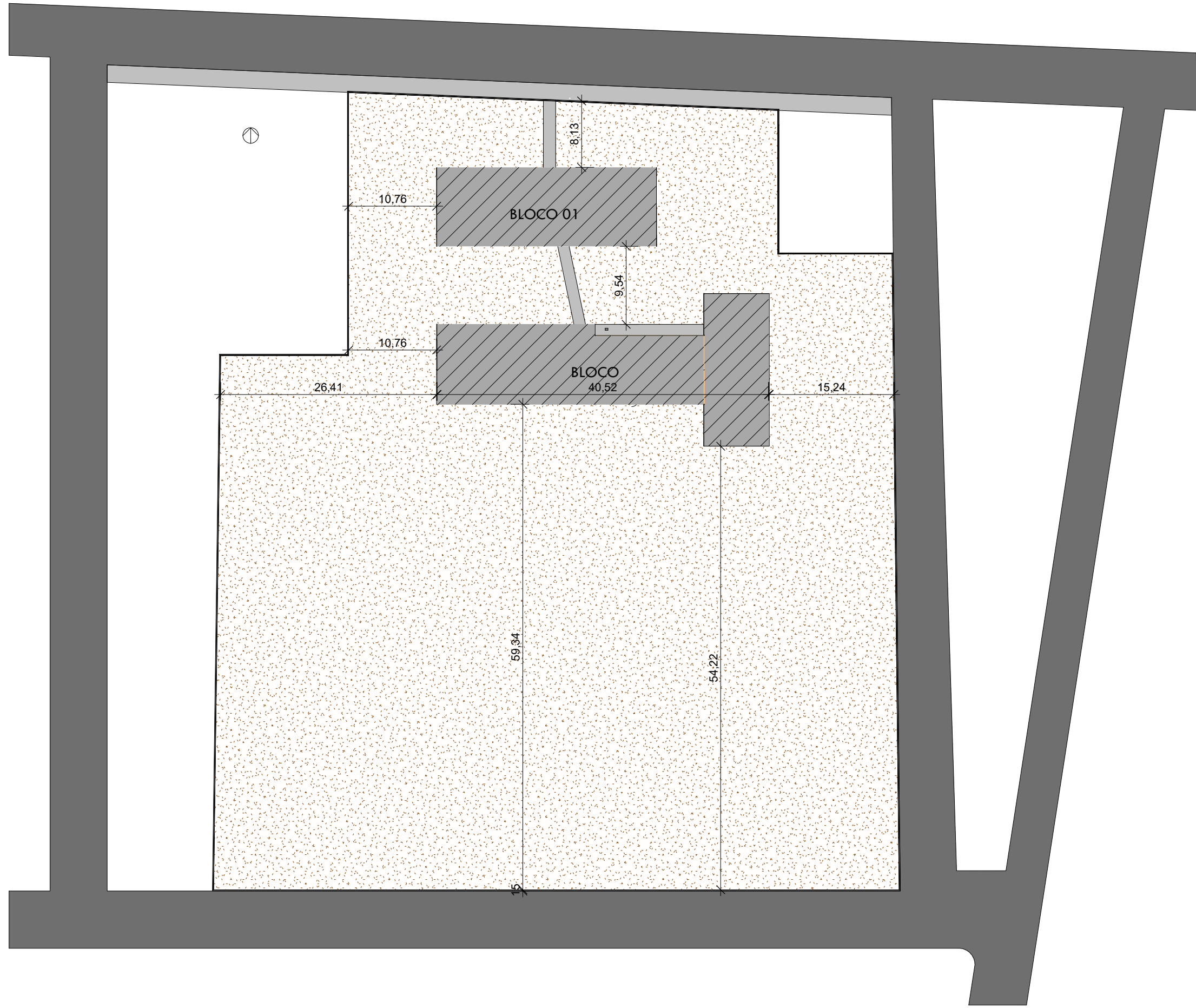

2 SITUAÇÃO/LOCAÇÃO - LEVANTAMENTO
1 : 500

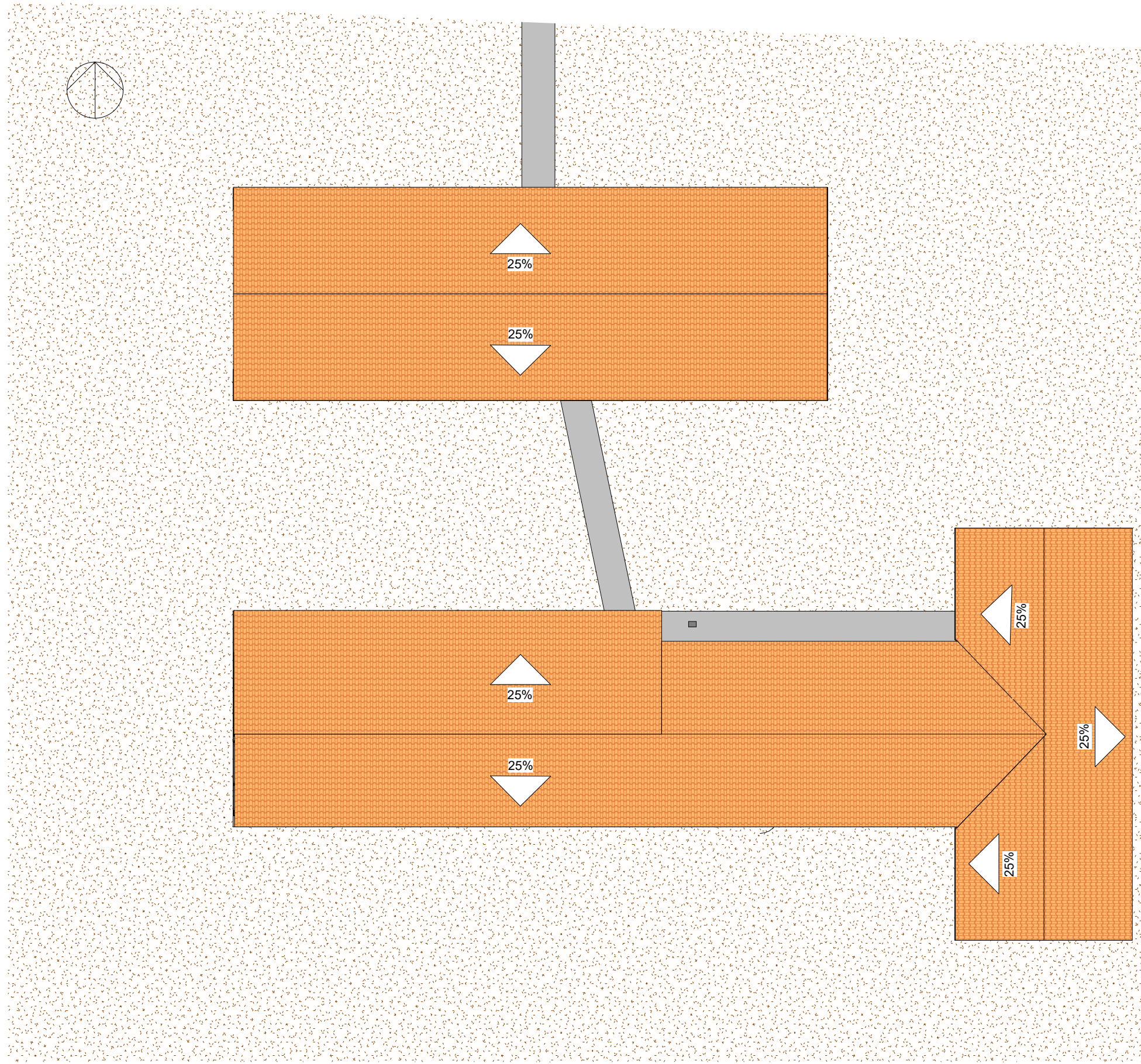

3 DIAGRAMA DE COBERTURA - LEVANTAMENTO
1 : 200

QUADRO DE JANELAS - LEVANTAMENTO					
TIPO	QUANT.	COMPRIMENTO	ALTURA	PETITORIL	DESCRIÇÃO
C1	16	1,000	0,500	1,100	COBOGÓ PRÉ MOLDADO EM CONCRETO
C2	2	1,000	0,500	1,700	COBOGÓ PRÉ MOLDADO EM CONCRETO
J1	6	1,500	1,500	1,000	JANELA METALON
J2	2	1,150	1,100	1,000	JANELA METALON
J3	12	1,000	1,100	1,000	JANELA METALON
Total geral: 38					
QUADRO DE PORTAS - LEVANTAMENTO					
TIPO	COMPRIMENTO	ALTURA	QUANTIDADE		
P1	0,900	2,100	4		
P2	0,800	2,100	8		
Total geral: 12					
QUADRO DE ÁREAS - LEVANTAMENTO					
AMBIENTE			ÁREA		
BWC			2,16 m²		
BWC			2,18 m²		
COZINHA			10,00 m²		
DEPÓSITO			10,33 m²		
DIRETORIA			16,41 m²		
HALL			4,41 m²		
HALL DE ENTRADA			55,75 m²		
LABORATÓRIO DE INFORMÁTICA			46,11 m²		
SALA DE AULA 01			59,40 m²		
SALA DE AULA 02			59,19 m²		
SALA DE AULA 03			41,14 m²		
SALA DE AULA 04			41,14 m²		
SALA DE AULA 05			41,14 m²		
SALA DE AULA 06			46,43 m²		
QUADRO DE ÁREAS - LEVANTAMENTO					
ÁREA DO TERRENO			7.224,40m ²		
ÁREA DE CONSTRUÇÃO EXISTENTE A DEMOLIR			30,09m ²		
ÁREA DE PISO EXISTENTE A DEMOLIR			750,34m ²		
ÍNDICE DE APROVEITAMENTO ATUAL			0,10		
TAXA DE OCUPAÇÃO ATUAL			10%		

 Piauí GOVERNO DO ESTADO		GOVERNO DO ESTADO DO PIAUÍ	
SEDUC - SECRETARIA DE ESTADO DA EDUCAÇÃO			
DEPARTAMENTO: Gerência de Arquitetura e Engenharia		DESENHO: ARQ	
TÍTULO DO PROJETO: Unidade Escolar Francisco Antônio da Silva		PRANCHETA: 02/17	
ENDEREÇO DO SERVIÇO: Praça José Gregório da Costa S/N, Centro		DATA DA VISITA: 26/01/20	
MUNICÍPIO: São Brás do Piauí - PI		ZONA: Urbana	
TIPO DE PROJETO: Reforma e Ampliação		ESCALA: Como indicado	
LEVANTAMENTO REALIZADO POR: Paula Jorge Marques, CAU A122316-0		EMPRESA: Dados Engenharia LTDA CNPJ 40.194.381/0001-01	
ARQUITETO DO PROJETO DE REFORMA: Maria Tereza Vilar C. de Elias		REGISTRO CAU: A177680-0	
COORDENADORAS DO PROJETO: Paula Luz Tavares, CREA 1917721161 / Maria Tereza Vilar, CAU A177680-0		FASE: Projeto Básico	
DATA: 16/03/2021		DESENHO: Maria Tereza Vilar C. de Elias	
TÍTULO DO DESENHO: PLANTA BAIXA, COBERTURA E SITUAÇÃO - LEVANTAMENTO			

LEGENDA DEMOLIR/CONSTRUIR	
<div></div>	PAREDE A DEMOLIR
<div></div>	PAREDE A CONSTRUIR
<div></div>	PAREDE A PRESERVAR

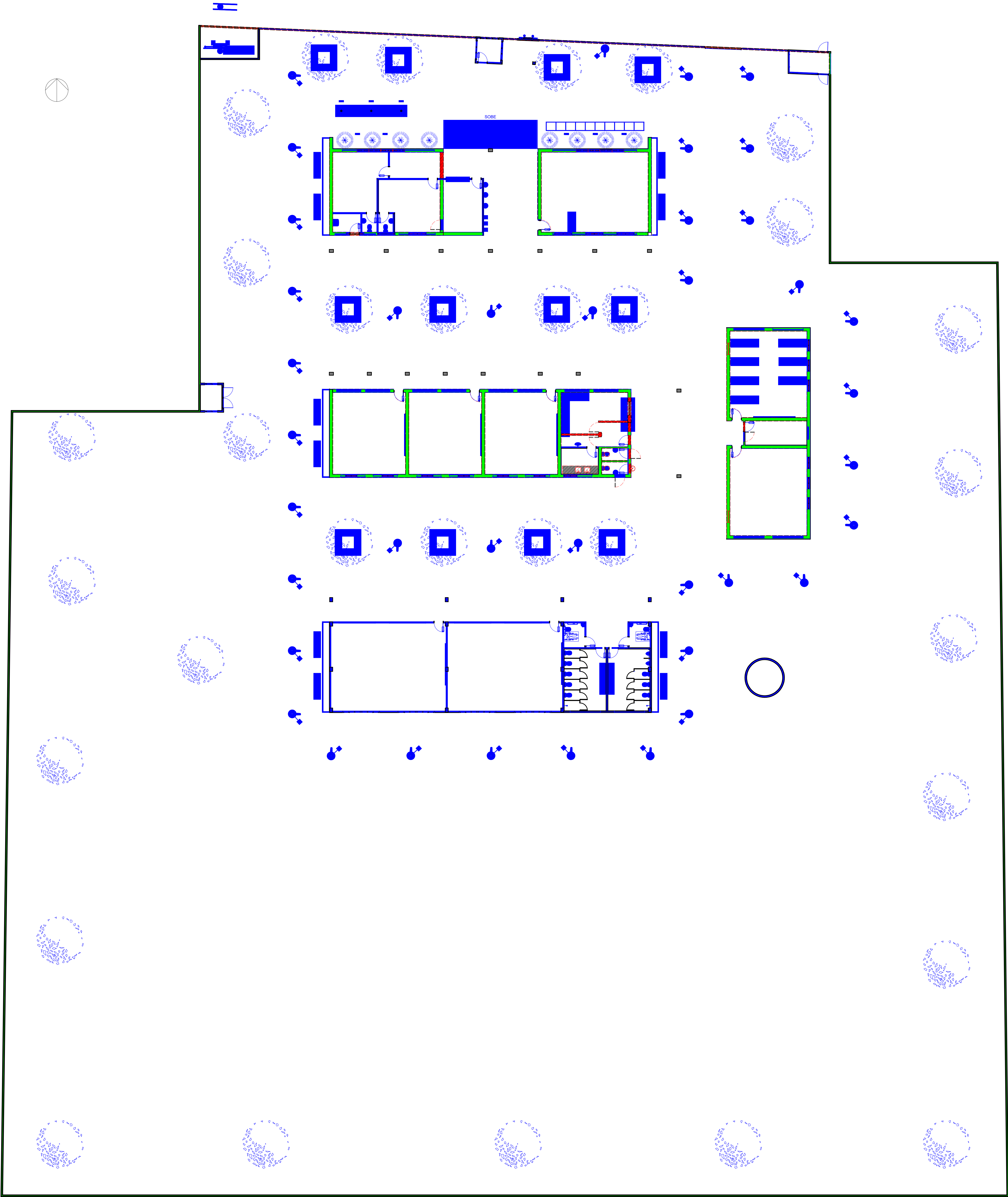

1 PLANTA BAIXA DEMOLIR/CONSTRUIR
1 : 125



**GOVERNO DO
ESTADO DO PIAUÍ**
**SEDUC - SECRETARIA DE
ESTADO DA EDUCAÇÃO**

DEPARTAMENTO: Gerência de Arquitetura e Engenharia		DESENHO: ARQ
TÍTULO DO PROJETO: Unidade Escolar Francisco Antônio da Silva		PRANCHAS: 03/17
ENDEREÇO DO SERVIÇO: Praça José Gregório da Costa S/N, Centro		DATA DA VISITA: 26/01/20
MUNICÍPIO: São Bráz do Piauí - PI	ZONA: Urbana	ESCALA: Como indicado
TIPO DE PROJETO: Reforma e Ampliação		DATA DA VISITA: 26/01/20
LEVANTAMENTO REALIZADO POR: Paula Jorge Marques, CAU A122316-0		EMPRESA: Dados Engenharia LTDA CNPJ 40.194.381/0001-01
ARQUITETO DO PROJETO DE REFORMA: Mário Tereza Vilar C. de Elias		REGISTRO CAU: A177680-0
COORDENADORAS DO PROJETO: Paula Luz Tavares, CREA 1917721161 / Mário Tereza Vilar, CAU A177680-0		DESENHO: Mário Tereza Vilar C. de Elias
DATA: 16/03/2021	FASE: Projeto Básico	DESENHO: Mário Tereza Vilar C. de Elias
TÍTULO DO DESENHO: PLANTA BAIXA DEMOLIR/CONSTRUIR		



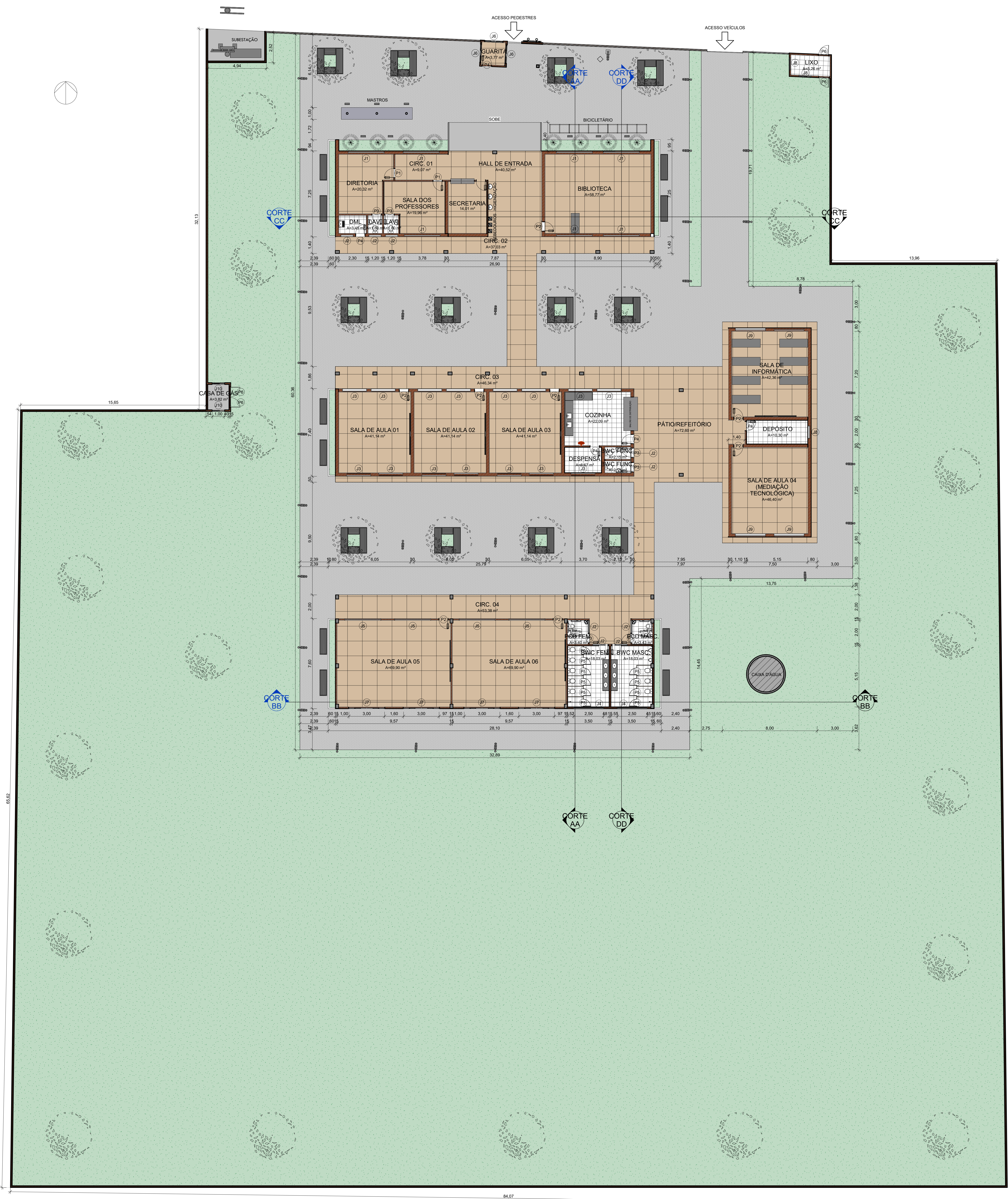

QUADRO DE JANELAS					
CÓD	QT	COMPRIMENTO	ALTURA	PEITORIL	DESCRIÇÃO
B08	1	2,850	1,300	10,750	Balcão Cozinha
J1	7	3,000	0,500	1,600	JANELA - DE CORRER - TIPO BASCULANTE - EM ALUMÍNIO BRANCO E VIDRO TEMPERADO
J2	9	1,000	0,500	2,200	JANELA - DE CORRER - TIPO BASCULANTE - EM ALUMÍNIO BRANCO E VIDRO TEMPERADO
J3	15	2,000	0,500	1,600	JANELA - DE CORRER - TIPO BASCULANTE - EM ALUMÍNIO BRANCO E VIDRO TEMPERADO
J4	2	2,500	0,500	2,200	JANELA - DE CORRER - TIPO BASCULANTE - EM ALUMÍNIO BRANCO E VIDRO TEMPERADO
J5	4	3,000	0,500	1,600	JANELA - DE CORRER - TIPO BASCULANTE - EM ALUMÍNIO BRANCO E VIDRO TEMPERADO
J6	3	1,500	1,100	1,000	JANELA - DE CORRER - EM ALUMÍNIO BRANCO E VIDRO TEMPERADO
J7	4	3,000	1,100	1,000	JANELA - DE CORRER - EM ALUMÍNIO BRANCO E VIDRO TEMPERADO
J8	3	1,000	0,500	1,600	JANELA - DE CORRER - TIPO BASCULANTE - EM ALUMÍNIO BRANCO E VIDRO TEMPERADO
J9	4	2,500	0,500	1,600	JANELA - DE CORRER - TIPO BASCULANTE - EM ALUMÍNIO BRANCO E VIDRO TEMPERADO
J10	2	1,000	0,500	1,400	JANELA - DE CORRER - TIPO BASCULANTE - EM ALUMÍNIO BRANCO E VIDRO TEMPERADO
J11	1	2,000	1,100		QUADRO DE PORTAS
CÓD	QT	COMPRIMENTO	ALTURA	DESCRIÇÃO	
P1	3	0,800	2,100	PORTA DE ABRIR, COM ACABAMENTO EM CHAPA METÁLICA PINTADA NA COR AMARELO VERDEBRAS, nº. 1808 E VISOR EM VIDRO TEMPERADO TRANSPARENTE	
P2	8	0,800	2,100	PORTA DE ABRIR, COM ACABAMENTO EM CHAPA METÁLICA PINTADA NA COR VERDE LIMÃO VERDEBRAS, nº. 1832 E VISOR EM VIDRO TEMPERADO TRANSPARENTE	
P3	8	0,800	2,100	PORTA DE ABRIR, COM ACABAMENTO EM CHAPA METÁLICA PINTADA NA COR AZUL MAR, nº. 1820 E VISOR EM VIDRO TEMPERADO TRANSPARENTE	
P4	5	0,800	2,100	PORTA DE ABRIR, COM ACABAMENTO EM CHAPA METÁLICA PINTADA NA COR LARANJA VERDEBRAS, nº. 1819 E VISOR EM VIDRO TEMPERADO TRANSPARENTE	
P5	10	0,600	1,500	PORTA DE ABRIR, METÁLICA NA COR BRANCA	
P6	4	0,800	2,100	PORTA DE ABRIR, METÁLICA COM VENEZIANA VENTILADA	
NOTA PORTAS:					
- TODAS AS PORTAS DEVEM TER O TAMANHO MÍNIMO DE 0,80m PARA GARANTIR A ACESSIBILIDADE DE TODOS OS AMBIENTES.					
- TODAS AS PORTAS DEVEM TER VÃO LIVRE DE 0,80m, DEVENDO SER ACRESCIDO O MÍNIMO DE 0,06m PARA A FORÇA DAS PORTAS.					
NOTA ESQUADRIAS:					
- TODAS AS ESQUADRIAS SERÃO EM ALUMÍNIO BRANCO E VIDRO TEMPERADO, COM GRADIL BRANCO EXECUTADO NA PRÓPRIA ESTRUTURA.					
- DEVE SER PROPOSTO PEITORIL EM GRANTO CINZA ANDORINHA EM TODAS AS ESQUADRIAS (JANELAS E BASCULANTES).					
- QUANDO HOUVER DIFERENÇA DE NÍVEIS, USAR SOLERA EM GRANTO CINZA ANDORINHA.					
- TODAS AS DIVISÓRIAS INTERNAS DOS BANHEIROS E BANCADAS SERÃO EM GRANTO CINZA ANDORINHA.					
- OS BANCOS INTERNOS DOS BANHEIROS TERÃO TAMPO EM GRANTO CINZA ANDORINHA E ACABAMENTO EM REVESTIMENTO CERÂMICO BRANCO.					

QUADRO DE ÁREAS - REFORMA	
AMBIENTE	ÁREA
BIBLIOTECA	58,77 m²
BWC FEM.	18,03 m²
BWC FUNC.	2,15 m²
BWC FUNC.	2,15 m²
BWC MASC.	18,03 m²
CASA DE GÁS	3,82 m²
CIRC. 01	9,27 m²
CIRC. 02	37,03 m²
CIRC. 03	46,34 m²
CIRC. 04	53,38 m²
COZINHA	22,09 m²
DEPÓSITO	10,30 m²
DESPENSA	6,67 m²
DIRETORIA	20,32 m²
DM.	3,45 m²
GUARITA	3,77 m²
HALL DE ENTRADA	40,52 m²
LAV.	1,80 m²
LAV.	1,80 m²
PCD FEM.	3,40 m²
PCD MASC.	3,43 m²
PÁTIO/REFEITÓRIO	72,60 m²
SALA DE AULA 01	41,14 m²
SALA DE AULA 02	41,14 m²
SALA DE AULA 03	41,14 m²
SALA DE AULA 04 (MEDIÇÃO TECNOLÓGICA)	46,40 m²
SALA DE AULA 05	69,90 m²
SALA DE AULA 06	69,90 m²
SALA DE INFORMÁTICA	42,36 m²
SALA DOS PROFESSORES	19,96 m²
SECRETARIA	14,01 m²

1 PLANTA BAIXA TÉCNICA - REFORMA
1 : 125



**GOVERNO DO
ESTADO DO PIAUÍ**
**SEDUC - SECRETARIA DE
ESTADO DA EDUCAÇÃO**

DEPARTAMENTO:
Gerência de Arquitetura e Engenharia

TÍTULO DO PROJETO:
Unidade Escolar Francisco Antônio da Silva

ENDEREÇO DO SERVIÇO:
Praça José Gregório da Costa S/N, Centro

MUNICÍPIO:
São Bráz do Piauí - PI

TIPO DE PROJETO:
Reforma e Ampliação

ELABORAÇÃO DO PROJETO:
Paula Jorge Marques, CAU A122316-0

COORDENADORAS DO PROJETO:
Paula Luz Tavares, CREA 1917721161 / Maria Tereza Vilar, CAU A177680-0

DATA:
16/03/2021

FASE:
Projeto Básico

TÍTULO DO DESENHO:
PLANTA BAIXA TÉCNICA - REFORMA

DESENHO:
ARQ

PRANCHETA:
05/17

ESCALA:
Como indicado

DATA DA VISITA:
26/01/20

EMPRESA:
Dados Engenharia LTDA
CNPJ 40.194.381/0001-01

DESENHO:
Maria Tereza Vilar C. de Elias



QUADRO DE JANELAS					
CÓD	QT	COMPRIMENTO	ALTURA	PEITORIL	DESCRIÇÃO
B08	1	2,850	1,300	0,750	Balcão Cozinha
J1	7	3,000	0,500	1,600	JANELA - DE CORRER - TIPO BASCULANTE - EM ALUMÍNIO BRANCO E VIDRO TEMPERADO
J2	9	1,000	0,500	2,200	JANELA - DE CORRER - TIPO BASCULANTE - EM ALUMÍNIO BRANCO E VIDRO TEMPERADO
J3	15	2,000	0,500	1,600	JANELA - DE CORRER - TIPO BASCULANTE - EM ALUMÍNIO BRANCO E VIDRO TEMPERADO
J4	2	2,500	0,500	2,200	JANELA - DE CORRER - TIPO BASCULANTE - EM ALUMÍNIO BRANCO E VIDRO TEMPERADO
J5	4	3,000	0,500	1,600	JANELA - DE CORRER - TIPO BASCULANTE - EM ALUMÍNIO BRANCO E VIDRO TEMPERADO
J6	3	1,500	1,100	1,000	JANELA - DE CORRER - EM ALUMÍNIO BRANCO E VIDRO TEMPERADO
J7	4	3,000	1,100	1,000	JANELA - DE CORRER - EM ALUMÍNIO BRANCO E VIDRO TEMPERADO
J8	3	1,000	0,500	1,600	JANELA - DE CORRER - TIPO BASCULANTE - EM ALUMÍNIO BRANCO E VIDRO TEMPERADO
J9	4	2,500	0,500	1,600	JANELA - DE CORRER - TIPO BASCULANTE - EM ALUMÍNIO BRANCO E VIDRO TEMPERADO
J10	2	1,000	0,500	1,400	JANELA - DE CORRER - TIPO BASCULANTE - EM ALUMÍNIO BRANCO E VIDRO TEMPERADO
J11	1	2,000	1,100		JANELA - DE CORRER - TIPO BASCULANTE - EM ALUMÍNIO BRANCO E VIDRO TEMPERADO
QUADRO DE PORTAS					DESCRIÇÃO
CÓD	QT	COMPRIMENTO	ALTURA		
P1	3	0,800	2,100		PORTA DE ABRIR, COM ACABAMENTO EM CHAPA METÁLICA PINTADA NA COR AMARELO VERDEBRAS, ref. 1808 E VISOR EM VIDRO TEMPERADO TRANSPARENTE
P2	8	0,800	2,100		PORTA DE ABRIR, COM ACABAMENTO EM CHAPA METÁLICA PINTADA NA COR VERDE LIMÃO VERDEBRAS, ref. 1832 E VISOR EM VIDRO TEMPERADO TRANSPARENTE
P3	8	0,800	2,100		PORTA DE ABRIR, COM ACABAMENTO EM CHAPA METÁLICA PINTADA NA COR AZUL MAR, ref. 1800 E VISOR EM VIDRO TEMPERADO TRANSPARENTE
P4	5	0,800	2,100		PORTA DE ABRIR, COM ACABAMENTO EM CHAPA METÁLICA PINTADA NA COR LARANJA VERDEBRAS, ref. 1819 E VISOR EM VIDRO TEMPERADO TRANSPARENTE
P5	10	0,600	1,500		PORTA DE ABRIR, METÁLICA NA COR BRANCA
P6	4	0,800	2,100		PORTA DE ABRIR, METÁLICA COM VENEZIANA VENTILADA
NOTA PORTAS: - TODAS AS PORTAS DEVEM TER O TAMANHO MÍNIMO DE 0,80m PARA GARANTIR A ACESSIBILIDADE DE TODOS OS AMBIENTES. - TODAS AS PORTAS DEVEM TER VÃO LIVRE DE 0,80m, DEVENDO SER ACRESCIDO O MÍNIMO DE 0,06m PARA A FORÇA DAS PORTAS.					
NOTA ESQUADRIAS: - TODAS AS ESQUADRIAS SERÃO EM ALUMÍNIO BRANCO E VIDRO TEMPERADO, COM GRADIL BRANCO EXECUTADO NA PRÓPRIA ESTRUTURA. - DEVE SER PROPOSTO PEITORIL EM GRANITO CINZA ANDORINHA EM TODAS AS ESQUADRIAS (JANELAS E BASCULANTES). - QUANDO HOUVER DIFERENÇA DE NÍVEIS, USAR SOLERA EM GRANITO CINZA ANDORINHA. - TODAS AS DIVISÓRIAS INTERNAS DOS BANHEIROS E BANCAJAS SERÃO EM GRANITO CINZA ANDORINHA. - OS BANCOS INTERNOS DOS BANHEIROS TERÃO TAMPO EM GRANITO CINZA ANDORINHA E ACABAMENTO EM REVESTIMENTO CERÂMICO BRANCO.					

QUADRO DE ÁREAS - REFORMA	
AMBIENTE	ÁREA
BIBLIOTECA	58,77 m²
BWC FEM.	18,03 m²
BWC FUNC.	2,15 m²
BWC FUNC.	2,15 m²
BWC MASC.	18,03 m²
CASA DE GÁS	3,82 m²
CIRC. 01	9,07 m²
CIRC. 02	37,03 m²
CIRC. 03	46,34 m²
CIRC. 04	53,38 m²
COZINHA	22,09 m²
DEPÓSITO	10,30 m²
DESPENSA	6,67 m²
DIRETORIA	20,32 m²
DM	3,45 m²
GUARITA	3,77 m²
HALL DE ENTRADA	40,52 m²
LAV.	1,80 m²
LAV.	1,80 m²
LIXO	5,26 m²
PCD FEM.	3,40 m²
PCD MASC.	3,43 m²
PÁTIO/REFEITÓRIO	72,40 m²
SALA DE AULA 01	41,14 m²
SALA DE AULA 02	41,14 m²
SALA DE AULA 03	41,14 m²
SALA DE AULA 04 (MEDIÇÃO TECNOLÓGICA)	46,40 m²
SALA DE AULA 05	69,90 m²
SALA DE AULA 06	69,90 m²
SALA DE INFORMÁTICA	42,36 m²
SALA DOS PROFESSORES	19,96 m²
SECRETARIA	14,01 m²



**GOVERNO DO
ESTADO DO PIAUÍ**
**SEDUC - SECRETARIA DE
ESTADO DA EDUCAÇÃO**

DEPARTAMENTO:
Gerência de Arquitetura e Engenharia

TÍTULO DO PROJETO:
Unidade Escolar Francisco Antônio da Silva

ENDEREÇO DO SERVIÇO:
Praça José Gregório da Costa S/N, Centro

MUNICÍPIO:
São Bráz do Piauí - PI

TIPO DE PROJETO:
Reforma e Ampliação

LEVANTAMENTO REALIZADO POR:
Paula Jorge Marques, CAU A122316-0

ARQUITETO DO PROJETO DE REFORMA:
Maria Tereza Vilar C. de Elias

COORDENADORAS DO PROJETO:
Paula Luz Tavares, CREA 1917721161 / Maria Tereza Vilar, CAU A177680-0

DATA:
16/03/2021

FASE:
Projeto Básico

TÍTULO DO DESENHO:
PLANTA BAIXA LAYOUT - REFORMA

DESENHO:
ARQ

PRANCHETA:
06/17

ESCALA:
Como indicado

DATA DA VISITA:
26/01/20

EMPRESA:
Damos Engenharia LTDA
CNPJ 40.194.381/0001-01

DESENHO:
Maria Tereza Vilar C. de Elias

LEGENDA MATERIAIS	
01	PINTURA EM TINTA ACRILICA FOSCA VERLATEX NA COR VERDE FOLHA
02	PINTURA EM TINTA ACRILICA FOSCA VERBRÁS NA COR BRANCO NEVE, ref. 1600/1400
03	REVESTIMENTO CERÂMICO BRANCO, dim. 10x10 cm, COM REJUNTE NA COR BRANCA
04	REVESTIMENTO CERÂMICO VERDE ESCURO, dim. 10x10 cm
05	ACA NA COR CINZA PLATINA VERBRÁS, ref. 1303

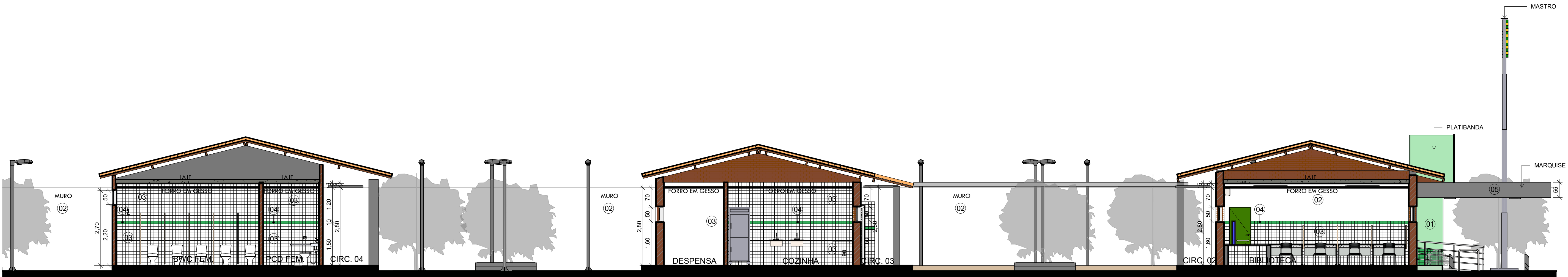

1 CORTE AA
1 : 75

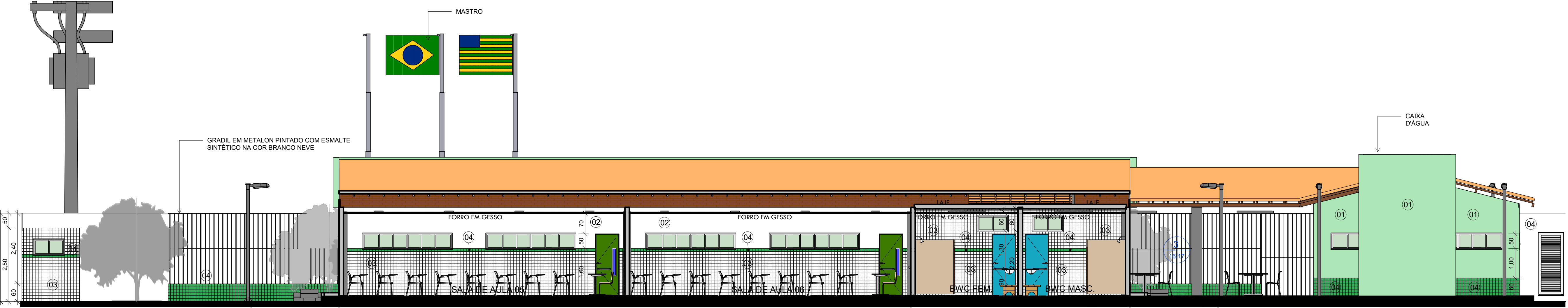

2 CORTE BB
1 : 75

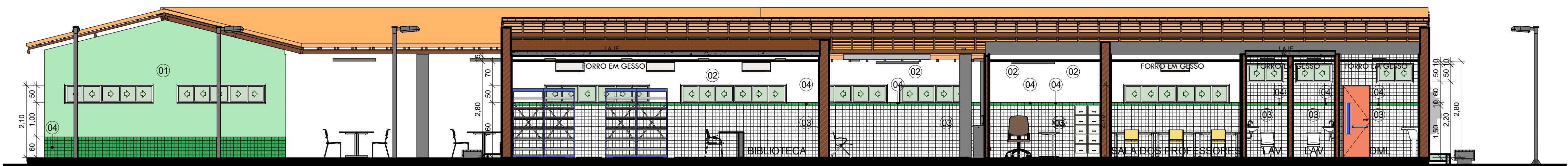

3 CORTE CC
1 : 75

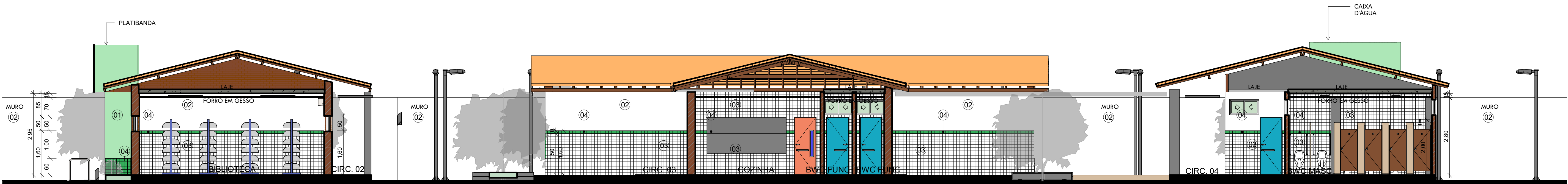

4 CORTE DD
1 : 75



Piauí
GOVERNO DO ESTADO

**GOVERNO DO
ESTADO DO PIAUÍ**

**SEDUC - SECRETARIA DE
ESTADO DA EDUCAÇÃO**

DEPARTAMENTO: Gerência de Arquitetura e Engenharia		DESENHO: ARQ	
TÍTULO DO PROJETO: Unidade Escolar Francisco Antônio da Silva		FRAQUÇA: 07/17	
ENDEREÇO DO SERVIÇO: Praça José Gregório da Costa S/N, Centro		ESCALA: Como indicado	
MUNICÍPIO: São Bráz do Piauí - PI	ZONA: Urbana	DATA DA VISITA: 26/01/20	
TIPO DE PROJETO: Reforma e Ampliação		ESCALA: Como indicado	
LEVANTAMENTO REALIZADO POR: Paula Jorge Marques, CAU A122316-0		ESCALA: Como indicado	
ARQUITETO DO PROJETO DE REFORMA: Maria Tereza Vilar C. de Elias	REGISTRO CAU: A177680-0	EMPRESA:	Dados Engenharia LTDA CNPJ 40.194.381/0001-01
COORDENADORAS DO PROJETO: Paula Luz Tavares, CREA 1917721161 / Maria Tereza Vilar, CAU A177680-0			
DATA: 16/03/2021	FASE: Projeto Básico	DESENHO: Maria Tereza Vilar C. de Elias	
TÍTULO DO DESENHO: CORTES			

LEGENDA MATERIAIS	
01	PINTURA EM TINTA ACRILICA FOSCA VERLATEX NA COR VERDE FOLHA
02	PINTURA EM TINTA ACRILICA FOSCA VERBRÁS NA COR BRANCO NEVE, ref. 1600/1400
03	REVESTIMENTO CERÂMICO BRANCO, dim. 10x10 cm, COM REJUNTE NA COR BRANCA
04	REVESTIMENTO CERÂMICO VERDE ESCURO, dim. 10x10 cm
05	ACA NA COR CINZA PLATINA VERBRÁS, ref. 1303

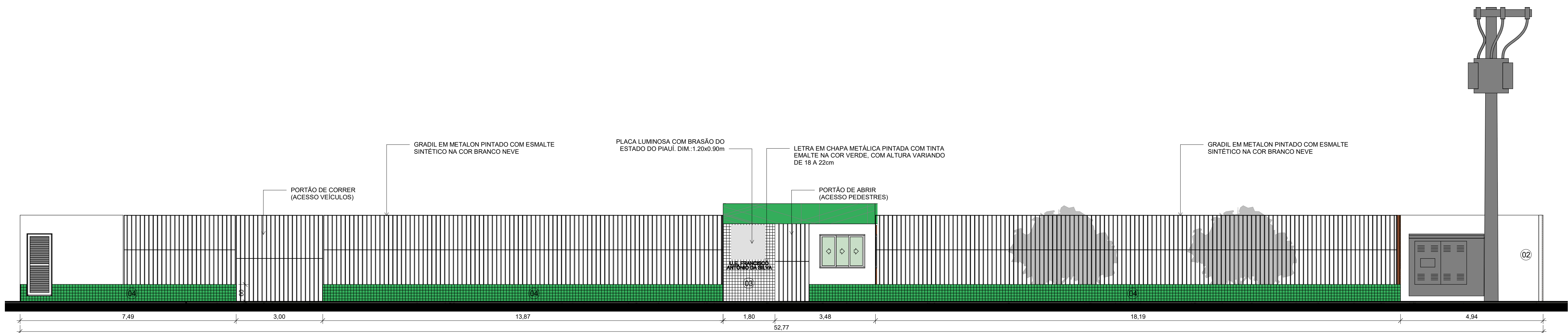

1 FACHADA NORTE- MURO
1 : 75

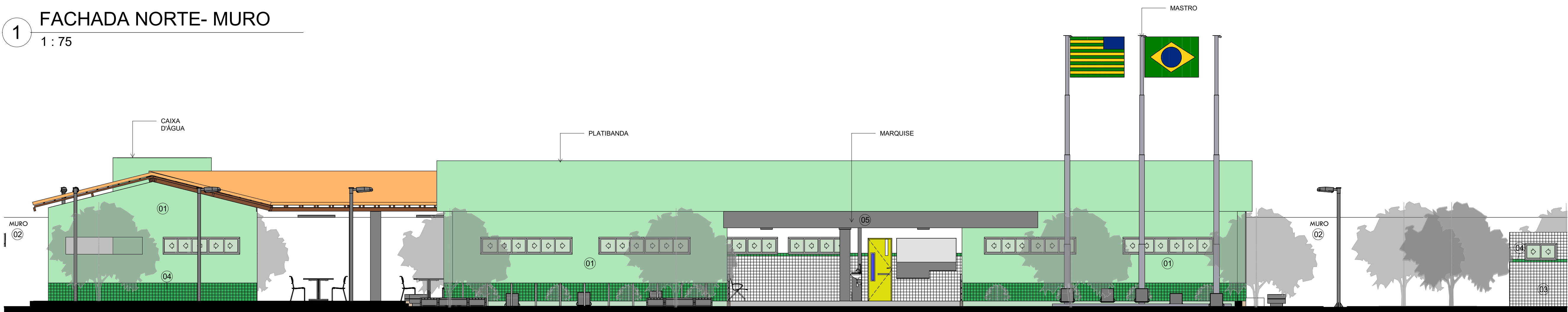

2 FACHADA NORTE
1 : 75

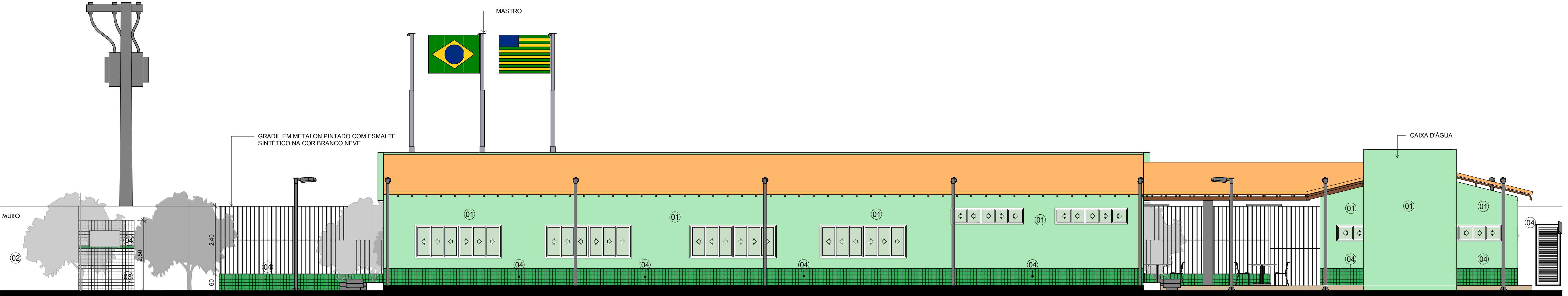

3 FACHADA SUL
1 : 75

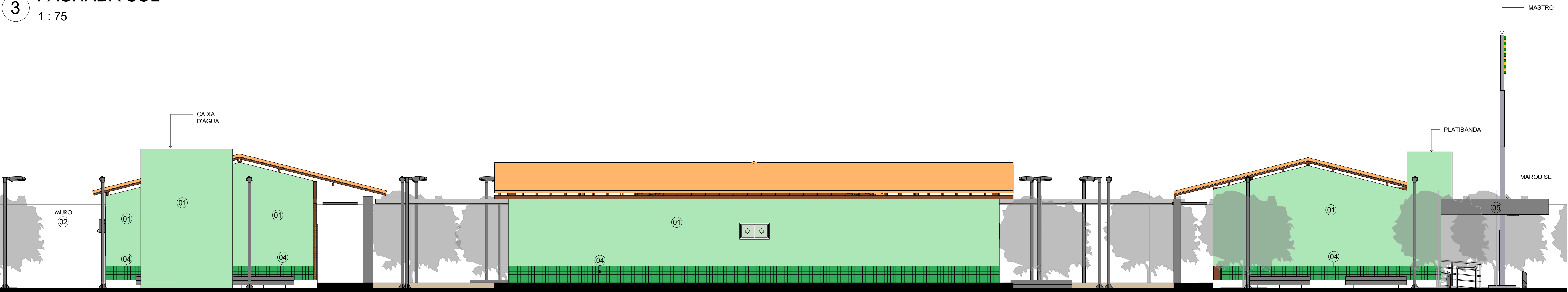

4 FACHADA LESTE
1 : 75

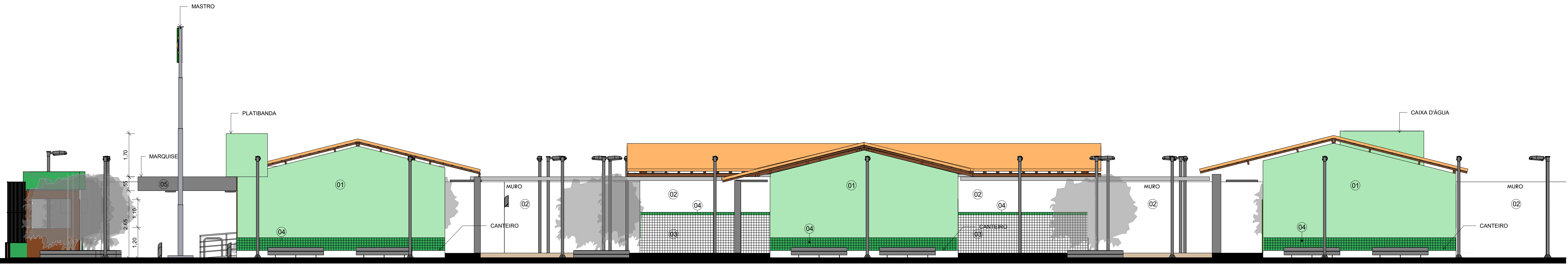

5 FACHADA OESTE
1 : 75

 GOVERNO DO ESTADO DO PIAUÍ		SEDUC - SECRETARIA DE ESTADO DA EDUCAÇÃO	
DEPARTAMENTO: Gerência de Arquitetura e Engenharia		DESENHO: ARQ	
TÍTULO DO PROJETO: Unidade Escolar Francisco Antônio da Silva		FRAÇÃO: 08/17	
ENDEREÇO DO SERVIÇO: Praça José Gregório da Costa S/N, Centro		ZONA: Urbana	
MUNICÍPIO: São Bráz do Piauí - PI		ESCALA: Como indicado	
TIPO DE PROJETO: Reforma e Ampliação		DATA DA VISITA: 26/01/20	
LEVANTAMENTO REALIZADO POR: Paula Jorge Marques, CAU A122316-0		EMPRESA: Dados Engenharia LTDA CNPJ 40.194.381/0001-01	
ARQUITETO DO PROJETO DE REFORMA: Maria Tereza Vilar C. de Elias		COORDENADORAS DO PROJETO: Paula Luz Tavares, CREA 1917721181 / Maria Tereza Vilar, CAU A177680-0	
DATA: 16/03/2021		FASE: Projeto Básico	
TÍTULO DO DESENHO: FACHADAS		DESENHO: Maria Tereza Vilar C. de Elias	

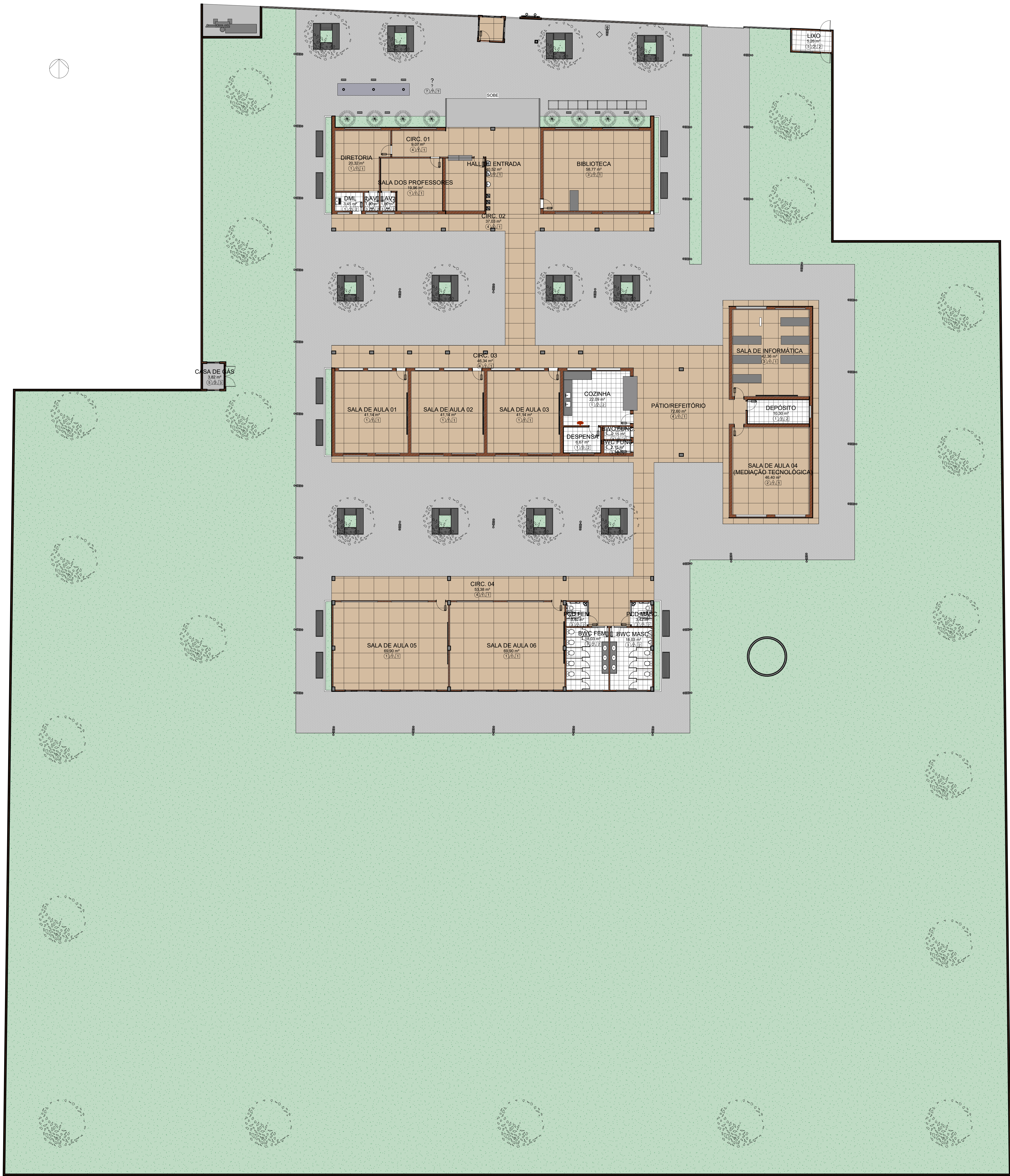

○	FORRO
①	FORRO DE GESSO: PLACAS DE GESSO DIM. 1200X2400 MM OU 1200X1800 MM COM PINTURA PVA COR BRANCO NEVE ACABAMENTO FOSCO
②	LAJE + FORRO MINERAL: FORRO MODULAR EM FIBRA MINERAL MODELADA COM ACABAMENTO DE SUPERFÍCIE COM TINTA VINÍLICA A BASE DE LATEX JÁ APLICADA EM FÁBRICA. PLACAS DE 625X1250X13 MM.
③	LAJE + FORRO EM GESSO
④	ÁREA SEM FORRO
⑤	LAJE
△	REVESTIMENTOS E PINTURAS
⚠	REVESTIMENTO CERÂMICO BRANCO, dim.: 10x10cm, COM REJUNTE NA COR BRANCA, NA ALTURA DE 1,50m E FAIXA DE 10cm EM REVESTIMENTO CERÂMICO dim.: 10x10cm NA COR VERDE ESCURO, E POSTERIORMENTE ATÉ O TETO, PINTURA EM TINTA ACRÍLICA FOSCA VERBRÁS OU SIMILAR NA COR BRANCO NEVE. ref. 1600/1400 PARA INTERIORES.
⚠	REVESTIMENTO CERÂMICO BRANCO ATÉ O TETO, dim.: 10x10cm, COM REJUNTE NA COR BRANCA, E UMA FAIXA VERDE EM REVESTIMENTO CERÂMICO dim.: 10x10cm, COR VERDE FOLHA, NA ALTURA DE 1,60m.
⚠	PINTURA EM TINTA ACRÍLICA FOSCA VERBRÁS NA COR BRANCO NEVE, ref. 1600/1400 PARA INTERIORES.
□	PISO
1	GRANILITE AREIA, COM JUNTA DE DILATAÇÃO 1x1m
2	CERÂMICA BRANCA, dim.: 40x40cm
3	CIMENTADO ÁSPERO COM JUNTA DE DILATAÇÃO
4	BLOCO INTERTRAVADO, COR CINZA

1 PLANTA DE REVESTIMENTOS - REFORMA
1 : 125



**GOVERNO DO
ESTADO DO PIAUÍ**

**SEDUC - SECRETARIA DE
ESTADO DA EDUCAÇÃO**

DEPARTAMENTO:
Gerência de Arquitetura e Engenharia

TÍTULO DO PROJETO:
Unidade Escolar Francisco Antônio da Silva

ENDEREÇO DO SERVIÇO:
Praça José Gregório da Costa S/N, Centro

MUNICÍPIO:
São Bráz do Piauí - PI

TIPO DE PROJETO:
Reforma e Ampliação

ESVANTAMENTO REALIZADO POR:
Paula Jorge Marques, CAU A122316-0

ARQUITETO DO PROJETO DE REFORMA:
Maria Tereza Vilar C. de Elias

COORDENADORAS DO PROJETO:
Paula Luz Tavares, CREA 1917721161 / Maria Tereza Vilar, CAU A177680-0

DATA:
16/03/2021

TÍTULO DO DESENHO:
PLANTA DE REVESTIMENTOS - REFORMA

DESENHO:
ARQ

PRANCHIA:
09/17

ESCALA:
Como indicado

DATA DA VISITA:
26/01/20

EMPRESA:
Damos Engenharia LTDA
CNPJ 40.194.381/0001-01

DESENHO:
Maria Tereza Vilar C. de Elias

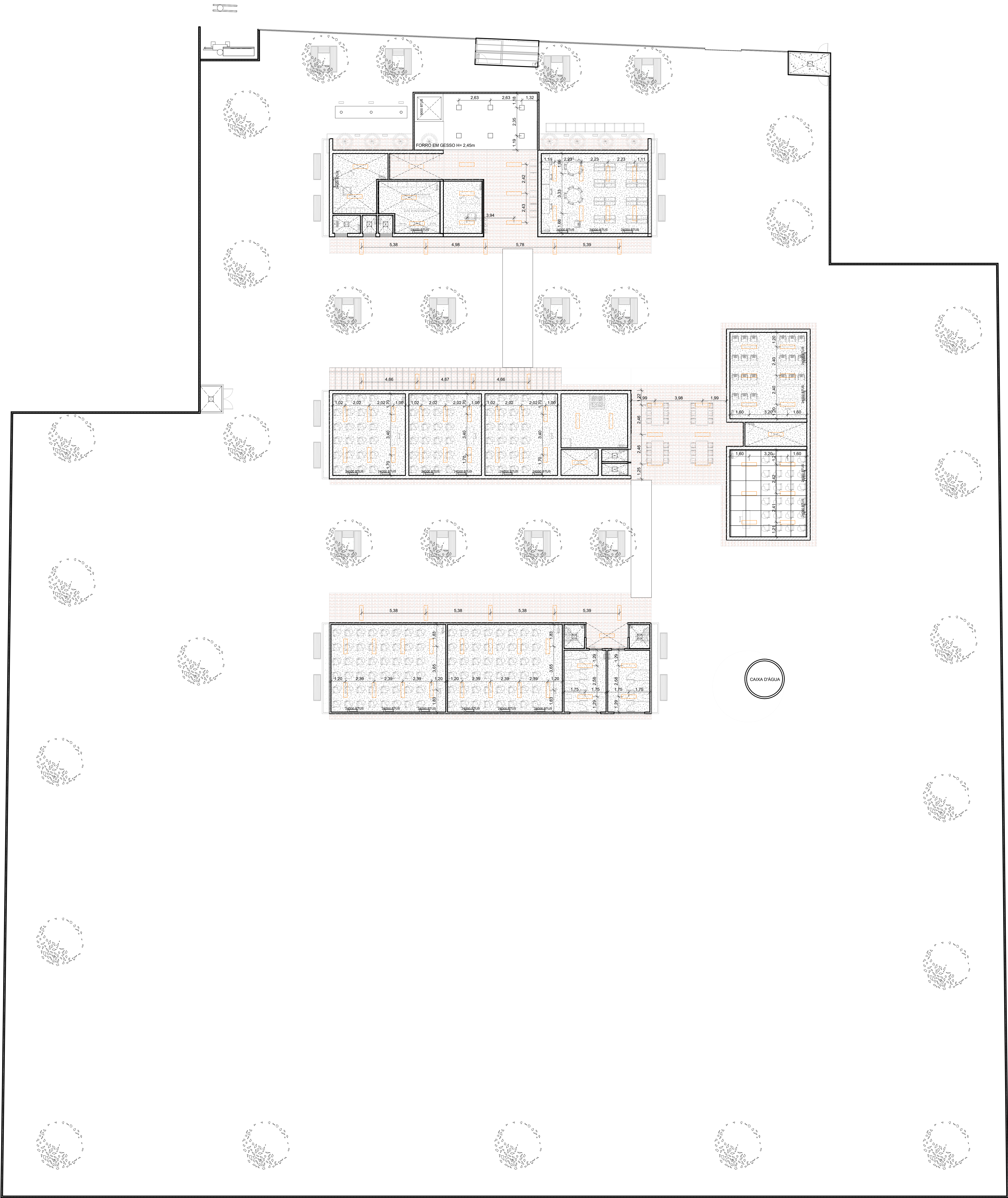

LEGENDA ILUMINAÇÃO	
	LUMINÁRIA DE EMBUTIR OU SOBREPOR QUADRADA, EM LED, 5000lm
	LUMINÁRIA DE EMBUTIR OU SOBREPOR QUADRADA, EM LED, 5000lm
	REFLETORES DEEP FIT em LED, 3750lm
	POSTE PARA ILUMINAÇÃO EXTERNA A DEFINIR
	LUMINÁRIA DE SOLO EMBUTIDA
	AR CONDICIONADO SPLIT
	VENTILADOR DE PAREDE
LEGENDA FORRO	
	FORRO EM GESSO C/ PINTURA BRANCO FOSCO, H= 2,80m
	FORRO MINERAL+LAJE EM CONCRETO, H=2,80m (SALA DE MEDIAÇÃO)

1 PLANTA DE FORRO E ILUMINAÇÃO INTERNA - REFORMA
1 : 125

		GOVERNO DO ESTADO DO PIAUÍ	
		SEDUC - SECRETARIA DE ESTADO DA EDUCAÇÃO	
DEPARTAMENTO: Gerência de Arquitetura e Engenharia		DESENHO: ARQ	
TÍTULO DO PROJETO: Unidade Escolar Francisco Antônio da Silva		PRANCHAS: 10/17	
ENDEREÇO DO SERVIÇO: Praça José Gregório da Costa S/N, Centro		ZONA: Urbana	
MUNICÍPIO: São Bráz do Piauí - PI		ESCALA: Como indicado	
TIPO DE PROJETO: Reforma e Ampliação		DATA DA VISITA: 26/01/20	
LEVANTAMENTO REALIZADO POR: Paula Jorge Marques, CAU A122316-0			
ARQUITETO DO PROJETO DE REFORMA: Marta Tereza Vilar C. de Elias		REGISTRO CAU: A177680-0	EMPRESA: Dados Engenharia LTDA CNPJ 40.194.381/0001-01
COORDENADORAS DO PROJETO: Paula Luz Tavares, CREA 1917721161 / Marta Tereza Vilar, CAU A177680-0			
DATA: 16/03/2021	FASE: Projeto Básico	DESENHO: Marta Tereza Vilar C. de Elias	
TÍTULO DO DESENHO: PLANTA DE FORRO E ILUMINAÇÃO INTERNA - REFORMA			

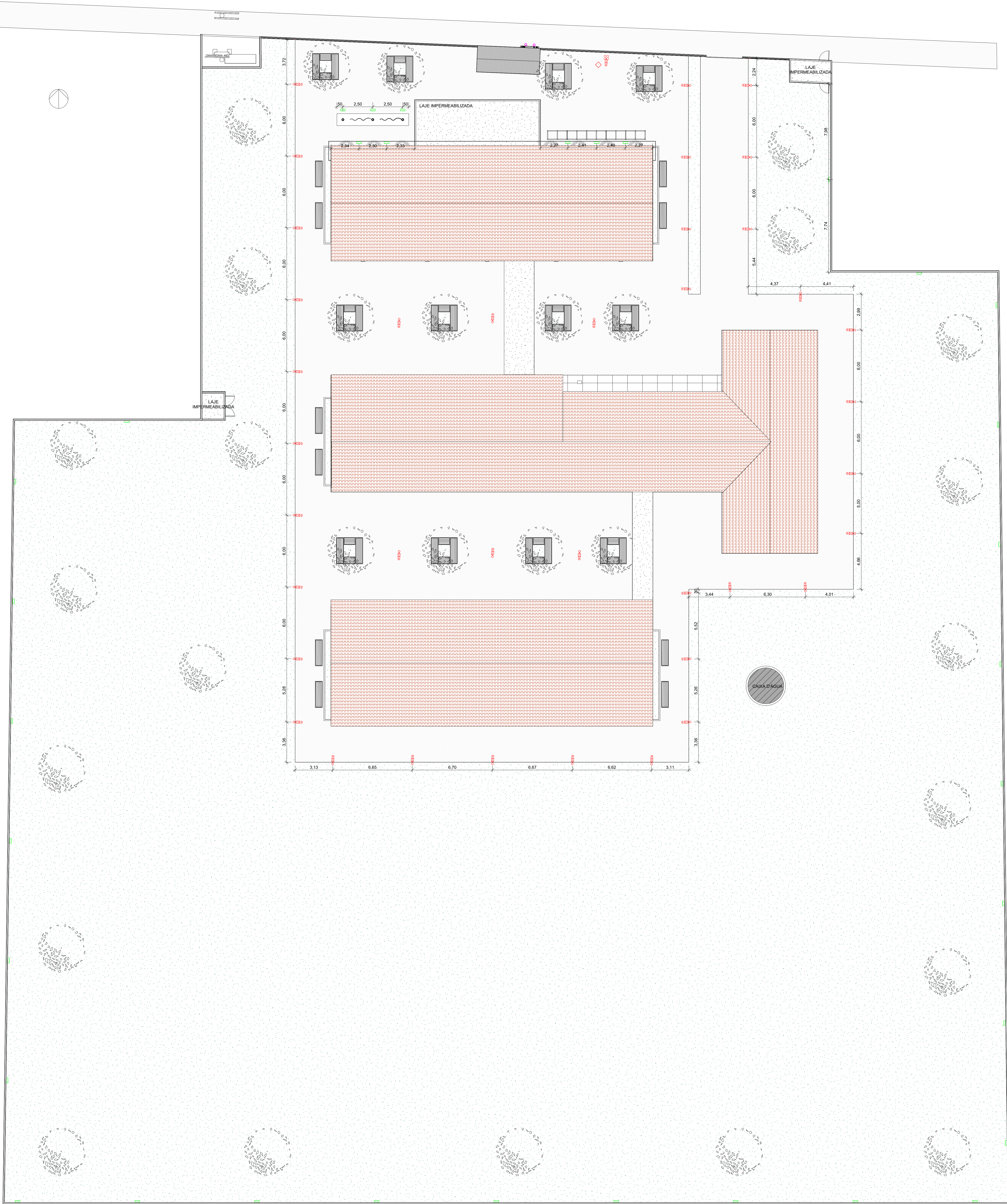

LEGENDA ILUMINAÇÃO	
	LUMINÁRIA DE EMBUTIR OU SOBREPOR QUADRADA, EM LED, 5000lm
	LUMINÁRIA DE EMBUTIR OU SOBREPOR QUADRADA, EM LED, 5000lm
	REFLETORES DEEP FIt em LED, 3750lm
	POSTE PARA ILUMINAÇÃO EXTERNA A DEFINIR
	LUMINÁRIA DE SOLO EMBUTIDA
	AR CONDICIONADO SPLIT
	VENTILADOR DE PAREDE
LEGENDA FORRO	
	FORRO EM GESSO C/ PINTURA BRANCO FOSCO, H= 2,80m
	FORRO MINERAL+LAJE EM CONCRETO, H=2,80m (SALA DE MEDIAÇÃO)

1 PLANTA DE ILUMINAÇÃO EXTERNA - REFORMA
1 : 125



**GOVERNO DO
ESTADO DO PIAUÍ**

SEDUC - SECRETARIA DE
ESTADO DA EDUCAÇÃO

DEPARTAMENTO: Gerência de Arquitetura e Engenharia		DESENHO: ARQ
TÍTULO DO PROJETO: Unidade Escolar Francisco Antônio da Silva		PRANCHAS: 11/17
ENDEREÇO DO SERVIÇO: Praça José Gregório da Costa S/N, Centro		ESCALA: Como indicado
MUNICÍPIO: São Bráz do Piauí - PI	ZONA: Urbana	DATA DA VISITA: 26/01/20
TIPO DE PROJETO: Reforma e Ampliação		
LEVANTAMENTO REALIZADO POR: Paula Jorge Marques, CAU A122316-0		
ARQUITETO DO PROJETO DE REFORMA: Mário Tereza Vilar C. de Elias	REGISTRO CAU: A177680-0	EMPRESA: Dados Engenharia LTDA CNPJ 40.194.381/0001-01
COORDENADORAS DO PROJETO: Paula Luz Tavares, CREA 1917721161 / Maria Tereza Vilar, CAU A177680-0		
DATA: 16/03/2021	FASE: Projeto Básico	DESENHO: Mário Tereza Vilar C. de Elias
TÍTULO DO DESENHO: PLANTA BAIXA ILUMINAÇÃO EXTERNA - REFORMA		

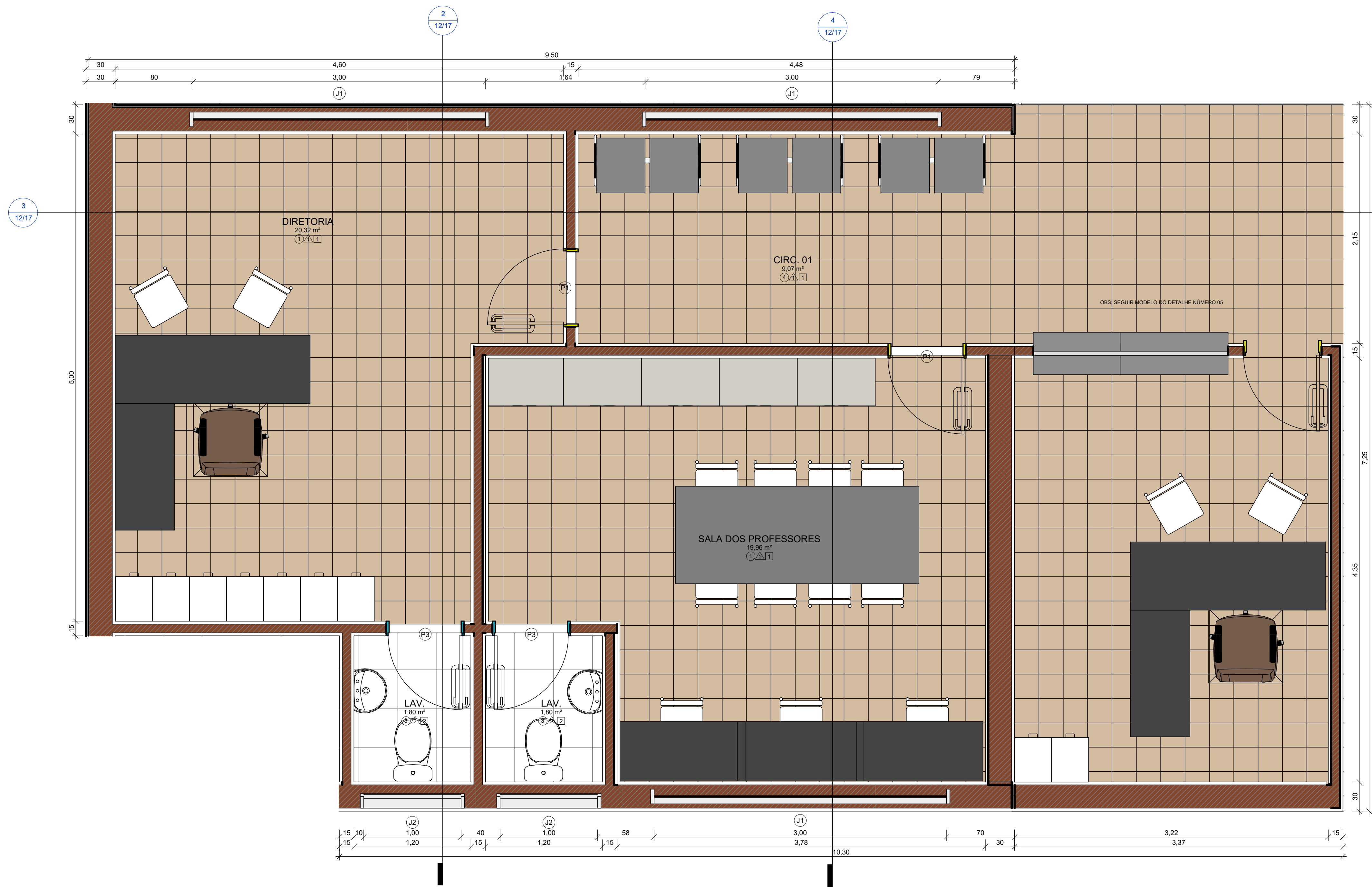

1 DETALHE SETOR ADMINISTRATIVO
1 : 25

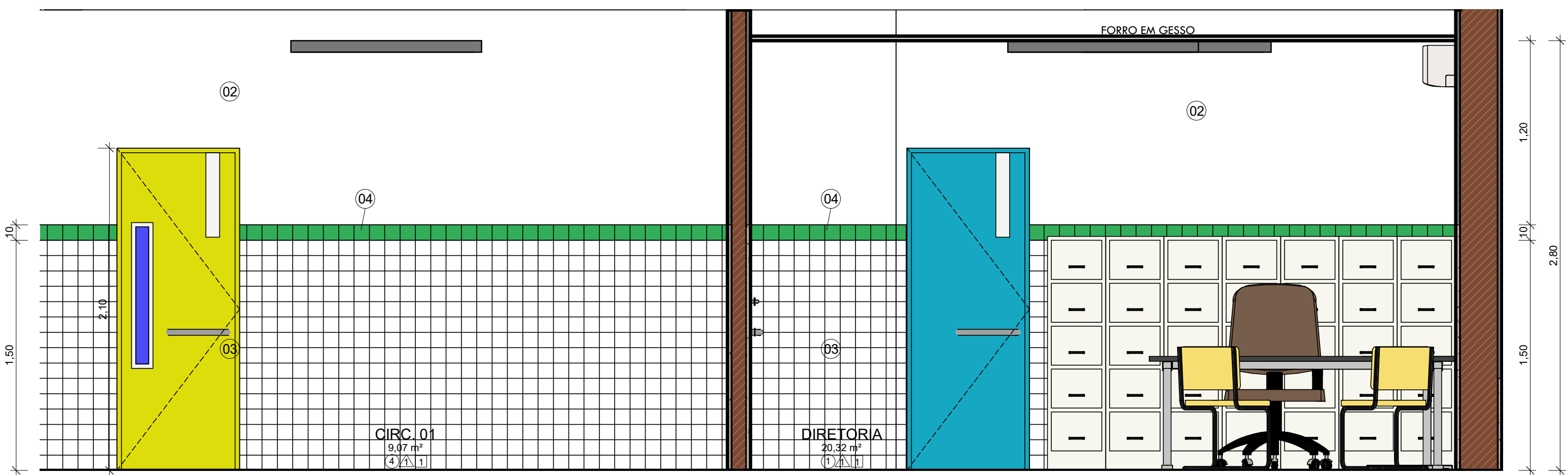

3 VISTA SETOR ADMINISTRATIVO 02
1 : 25

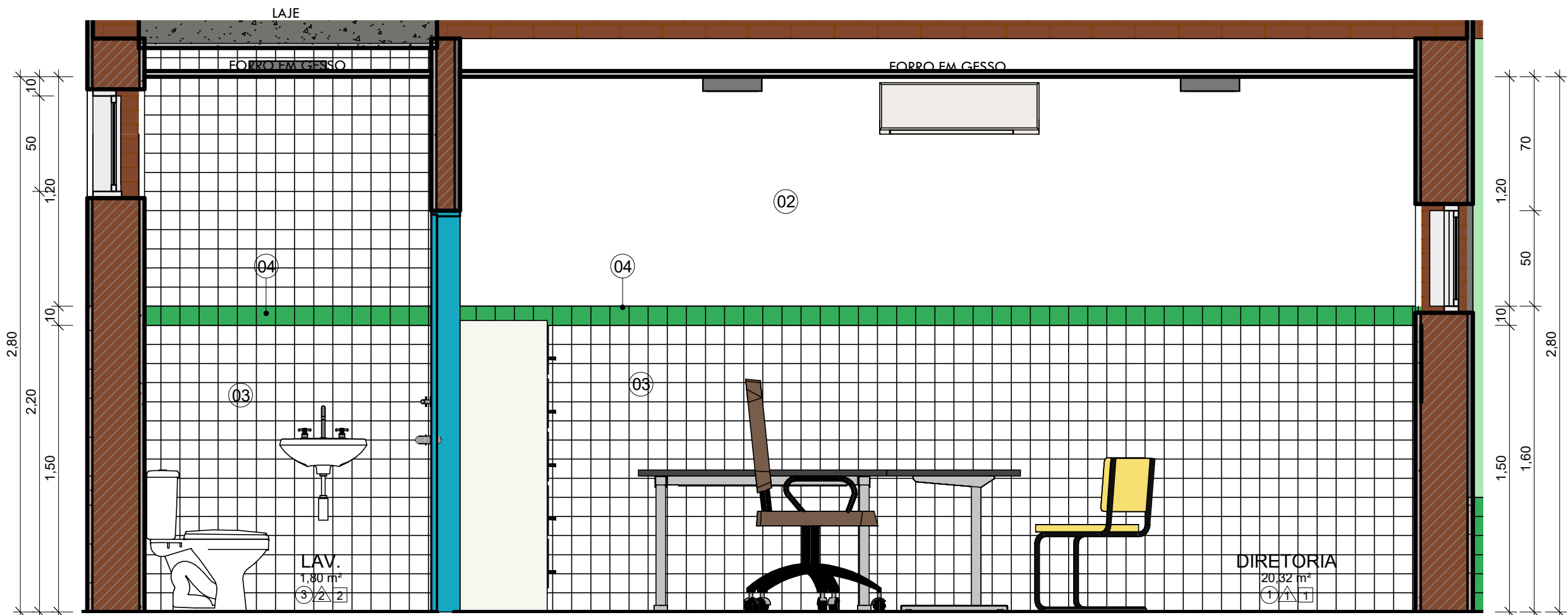

2 VISTA SETOR ADMINISTRATIVO 01
1 : 25

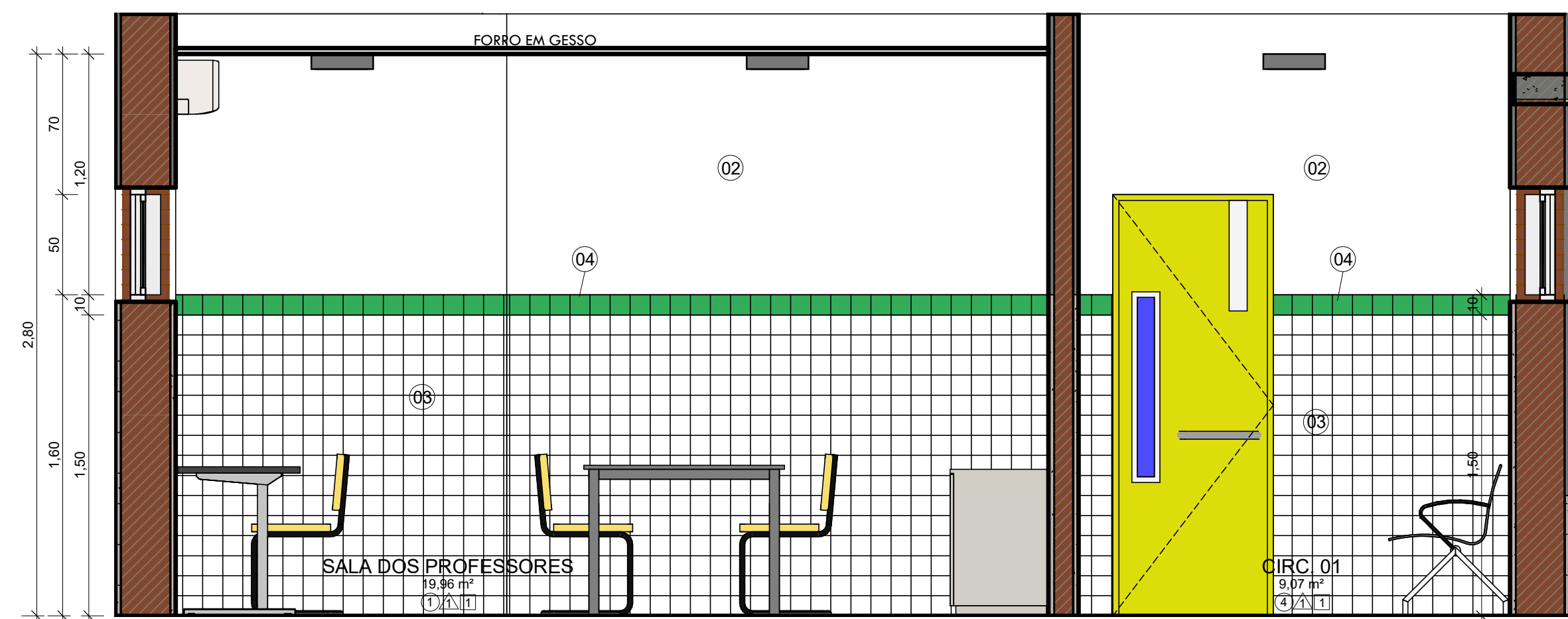

4 VISTA SETOR ADMINISTRATIVO 03
1 : 25

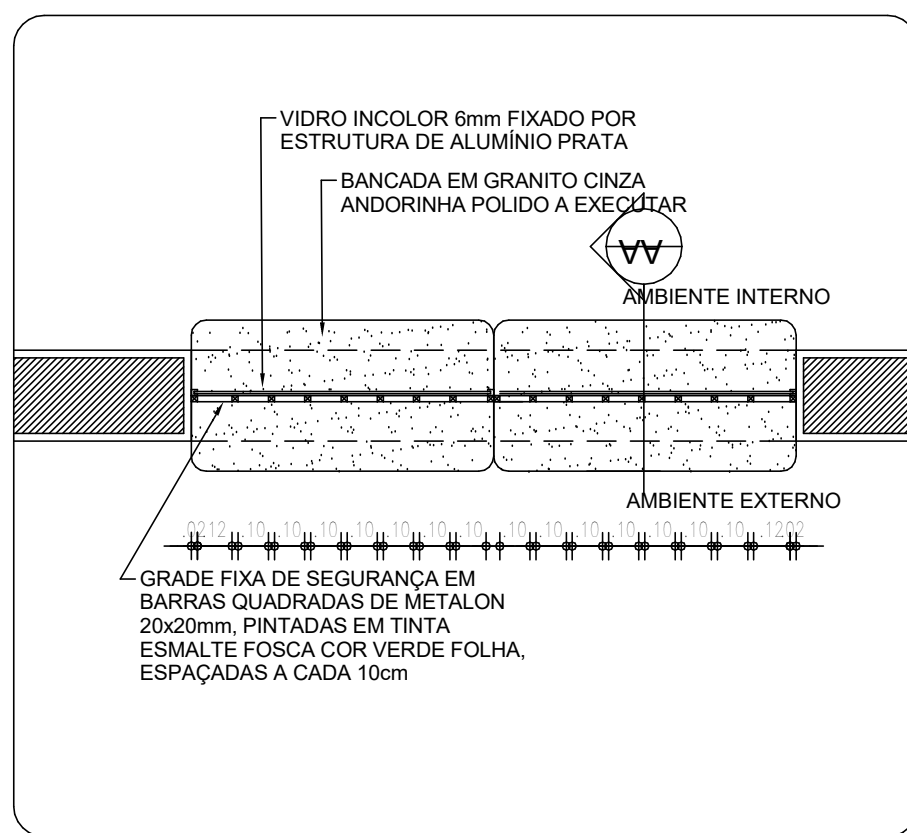

01 PLANTA BAIXA - GUICHÊ DA SECRETARIA
ESCALA 1:25

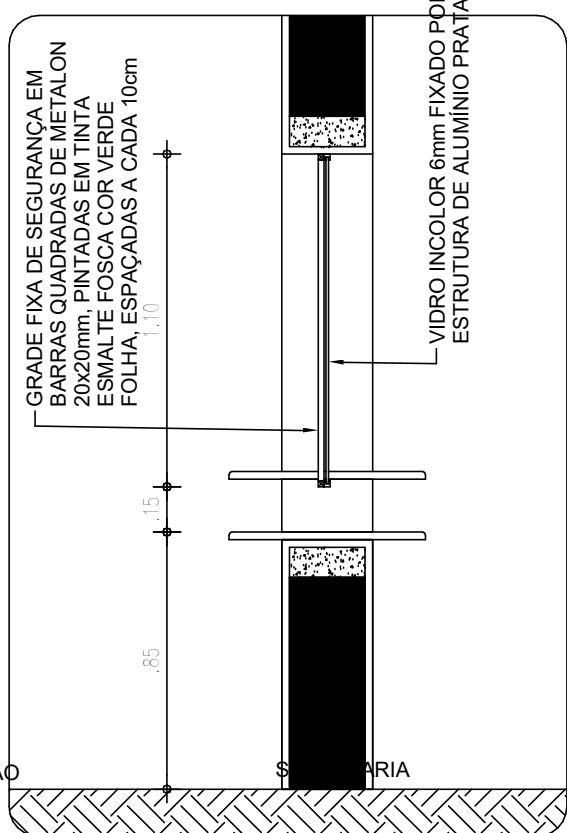

02 CORTE AA - GUICHÊ
ESCALA 1:25

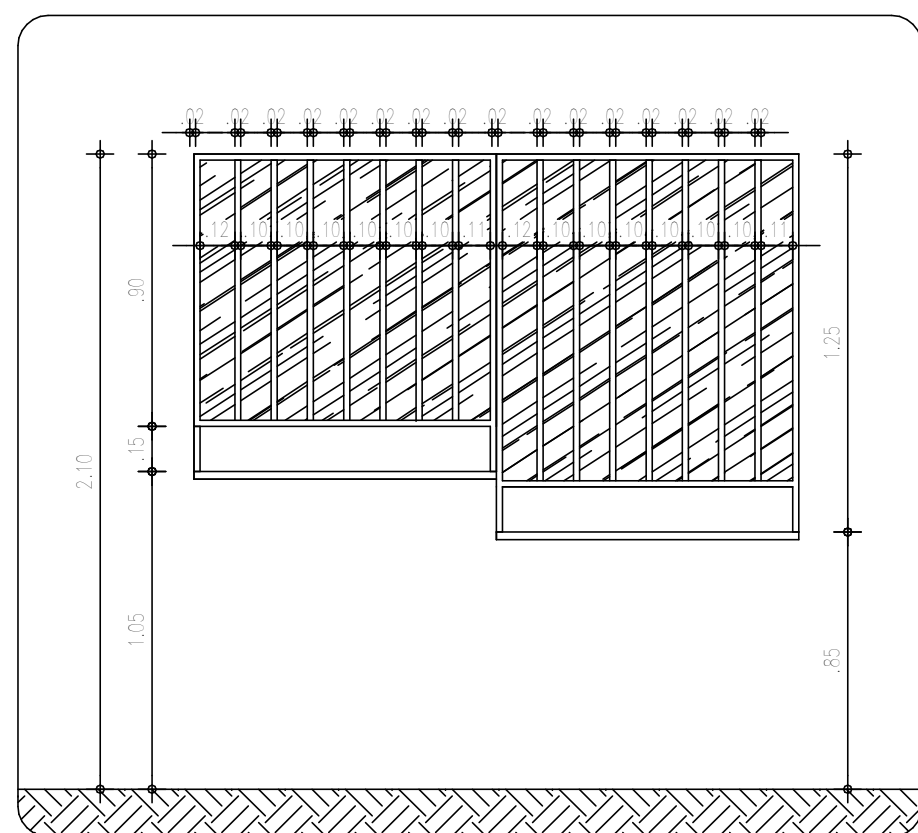

03 VISTA EXTERNA - GUICHÊ DA SECRETARIA
ESCALA 1:25

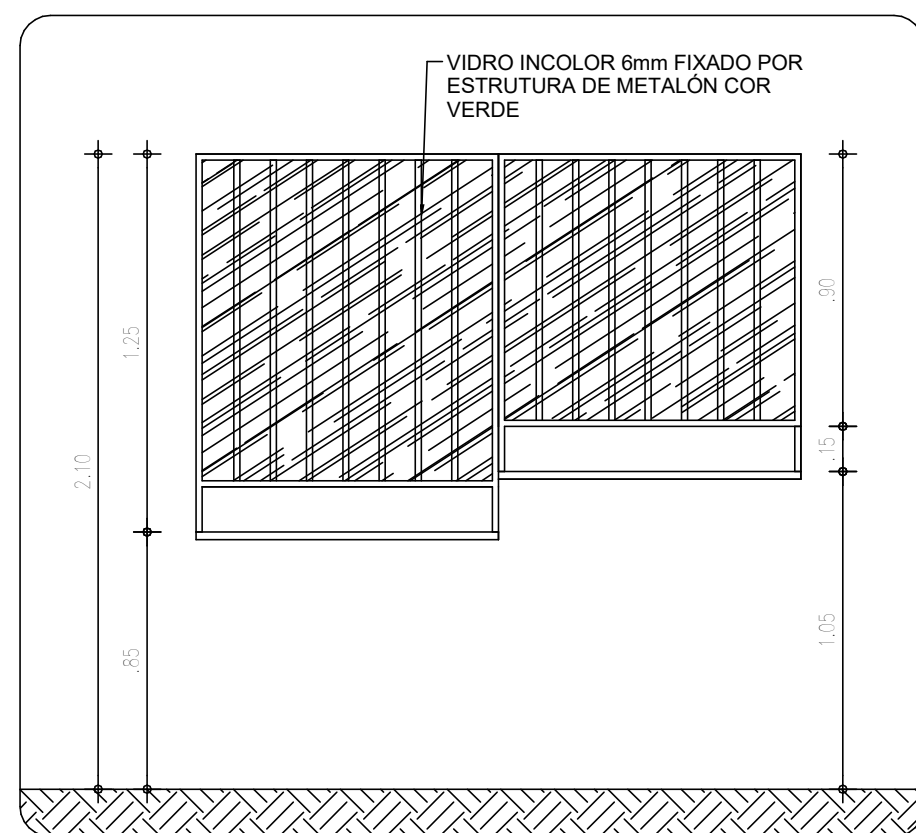

04 VISTA INTERNA - GUICHÊ DA SECRETARIA
ESCALA 1:25

PARA A ESTRUTURA EM METALON REFORÇADA PINTURA ESMALTE SINTÉTICA FOSCA COR VERDE

○	FORRO
①	FORRO DE GESSO: PLACAS DE GESSO DIM. 1200X2400 MM OU 1200X1800 MM COM PINTURA PVA COR BRANCO NEVE ACABAMENTO FOSCO
②	LAJE + FORRO MINERAL FORRO MODULAR EM FIBRA MINERAL MODELAGEM COM ACABAMENTO DE SUPERFÍCIE COM TINTA VINÍLICA A BASE DE LATEX JÁ APLICADA EM FÁBRICA. PLACAS DE 625X1250X13 MM
③	LAJE + FORRO EM GESSO
④	ÁREA SEM FORRO
⑤	LAJE
△	REVESTIMENTOS E PINTURAS
⚠	REVESTIMENTO CERÂMICO BRANCO, dim.: 10x10cm, COM REJUNTE NA COR BRANCA, NA ALTURA DE 1,50m E FAIXA DE 10cm EM REVESTIMENTO CERÂMICO dim.: 10x10cm NA COR VERDE ESCURO, E POSTERIORMENTE ATÉ O TETO, PINTURA EM TINTA ACRÍLICA FOSCA VERBRAS OU SIMILAR NA COR BRANCO NEVE, ref. 1600/1400 PARA INTERIORES.
⚠	REVESTIMENTO CERÂMICO BRANCO ATÉ O TETO, dim.: 10x10cm, COM REJUNTE NA COR BRANCA, E UMA FAIXA VERDE EM REVESTIMENTO CERÂMICO dim.: 10x10cm, COR VERDE FOLHA, NA ALTURA DE 1,60m.
⚠	PINTURA EM TINTA ACRÍLICA FOSCA VERBRAS NA COR BRANCO NEVE, ref. 1600/1400 PARA INTERIORES.
□	PISO
①	GRANILITE AREIA, COM JUNTA DE DILATAÇÃO 1x1m
②	CERÂMICA BRANCA, dim.: 40x40cm
③	CIMENTADO ÁSPERO COM JUNTA DE DILATAÇÃO
④	BLOCO INTERTRAVADO, COR CINZA
LEGENDA MATERIAIS	
01	PINTURA EM TINTA ACRÍLICA FOSCA VERLATEX NA COR VERDE FOLHA
02	PINTURA EM TINTA ACRÍLICA FOSCA VERBRAS NA COR BRANCO NEVE, ref. 1600/1400
03	REVESTIMENTO CERÂMICO BRANCO, dim.: 10x10 cm, COM REJUNTE NA COR BRANCA
04	REVESTIMENTO CERÂMICO VERDE ESCURO, dim.: 10x10 cm
05	ACM NA COR CINZA PLATINA VERBRAS, ref. 1303

 GOVERNO DO ESTADO DO PIAUÍ		SEDUC - SECRETARIA DE ESTADO DA EDUCAÇÃO	
DEPARTAMENTO: Gerência de Arquitetura e Engenharia		DESENHO: ARQ	
TÍTULO DO PROJETO: Unidade Escolar Francisco Antônio da Silva		PRANCHAS: 12/17	
ENDEREÇO DO SERVIÇO: Praça José Gregório da Costa S/N, Centro		ZONA: Urbana	
MUNICÍPIO: São Bráz do Piauí - PI		ESCALA: Como indicado	
TÍPO DE PROJETO: Reforma e Ampliação		DATA DA VISITA: 26/01/20	
LEVANTAMENTO REALIZADO POR: Paula Jorge Marques, CAU A122316-0		EMPRESA: Dados Engenharia LTDA	
ARQUITETO DO PROJETO DE REFORMA: Maria Tereza Vilar C. de Elias		REGISTRO CAU: A177680-0	
COORDENADORAS DO PROJETO: Paula Luz Tavares, CREA 1917721161 / Maria Tereza Vilar, CAU A177680-0		CNPJ 40.194.381/0001-01	
DATA: 16/03/2021		FASE: Projeto Básico	
TÍTULO DO DESENHO: DETALHE ADMINISTRAÇÃO		DESENHO: Maria Tereza Vilar C. de Elias	

5 DETALHE GUICHÊ SECRETARIA
1 : 25

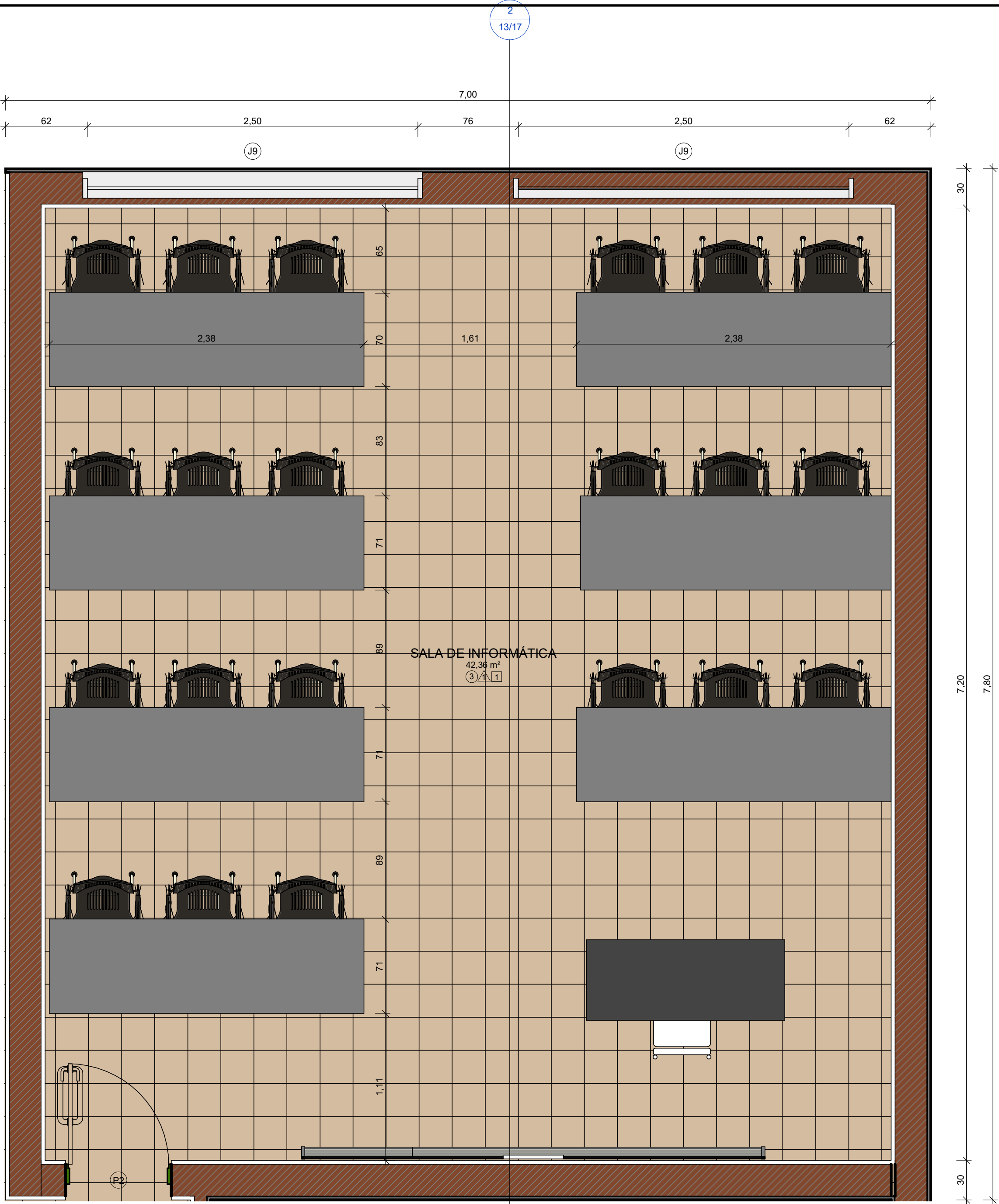

1 DETALHAMENTO SALA DE INFORMÁTICA
1 : 25

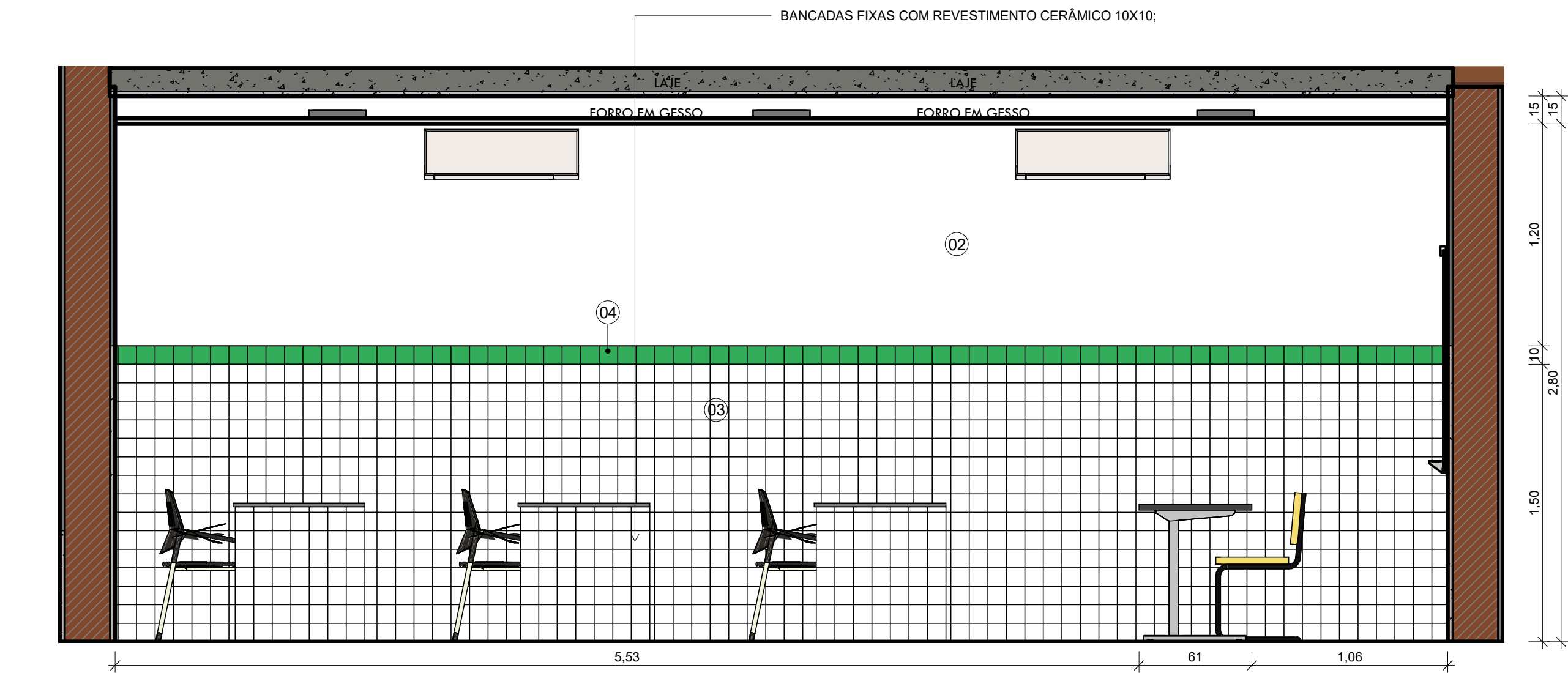

2 VISTA SALA DE INFORMÁTICA
1 : 25

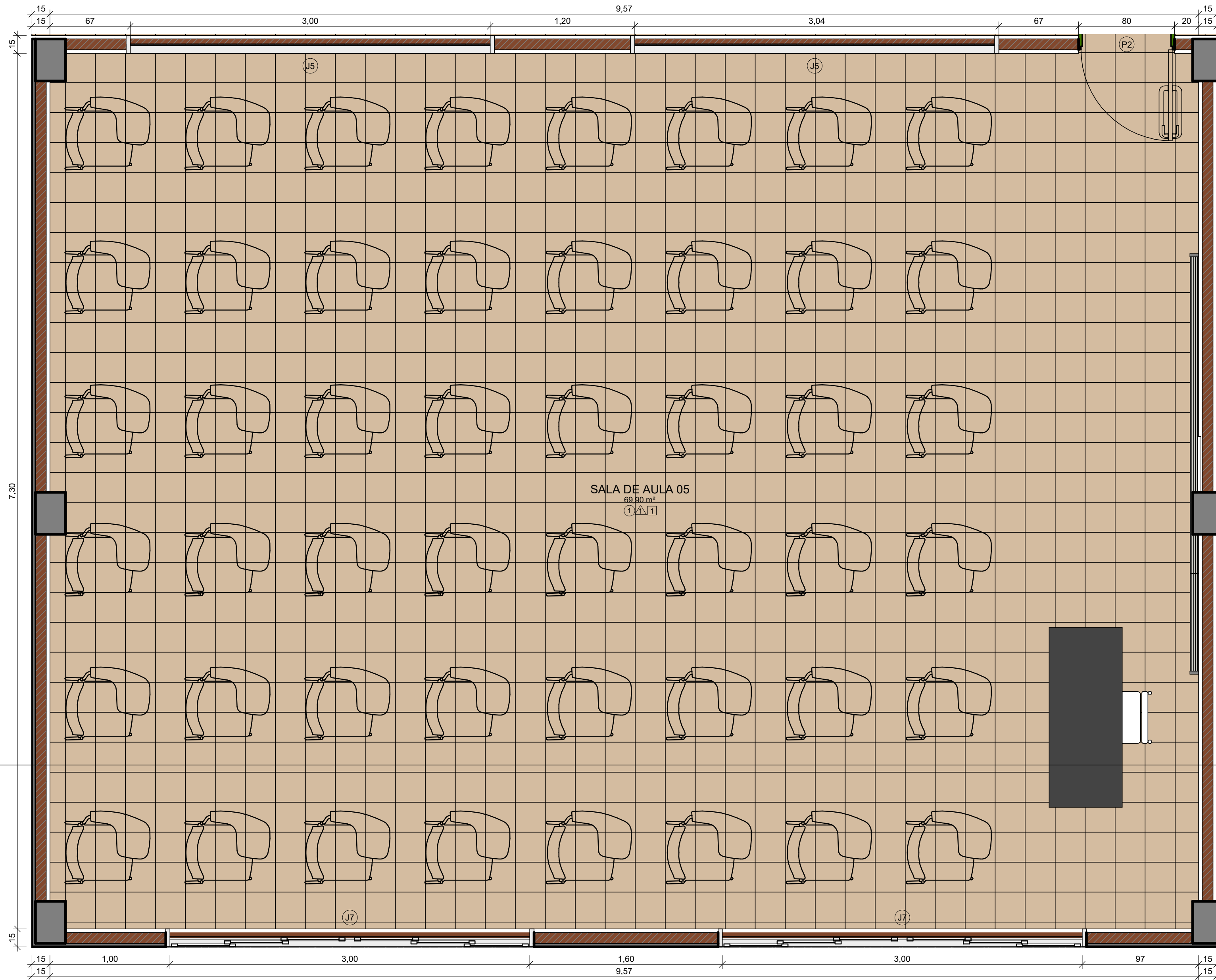

3 DETALHAMENTO SALA DE AULA
1 : 25

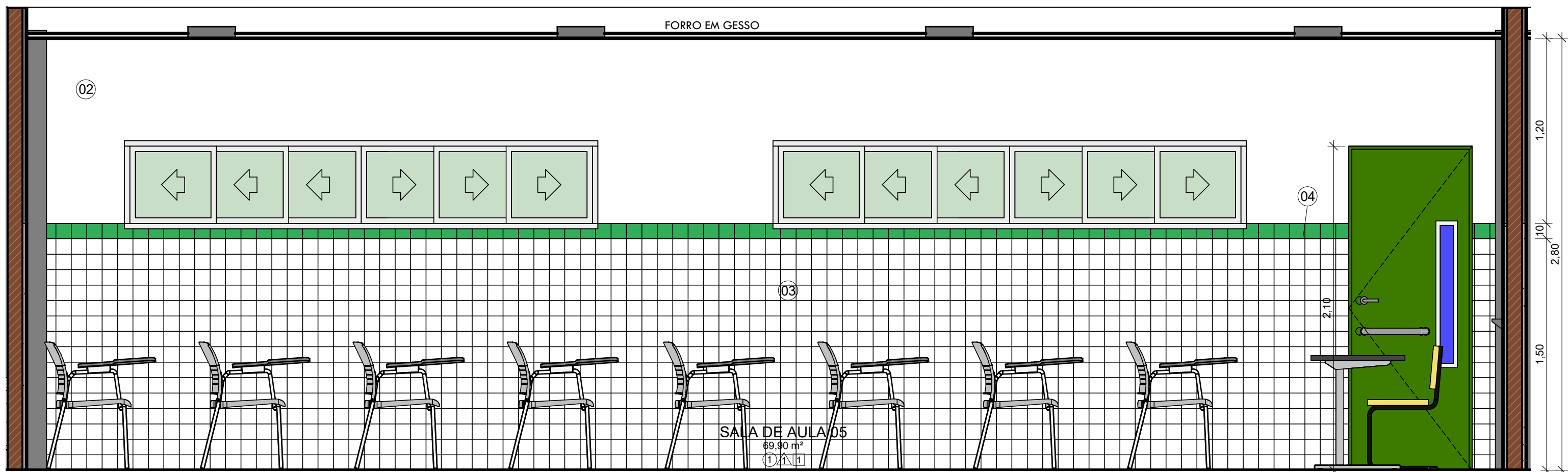

4 VISTA SALA DE AULA
1 : 25

LEGENDA MATERIAIS	
01	PINTURA EM TINTA ACRILICA FOSCA VERLATEX NA COR VERDE FOLHA
02	PINTURA EM TINTA ACRILICA FOSCA VERBRÁS NA COR BRANCO NEVE, ref. 1600/1400
03	REVESTIMENTO CERÂMICO BRANCO, dim. 10x10 cm, COM REJUNTE NA COR BRANCA
04	REVESTIMENTO CERÂMICO VERDE ESCURO, dim. 10x10 cm
05	ACA NA COR CINZA PLATINA VERBRÁS, ref. 1303
FORRO	
1	FORRO DE GESSO: PLACAS DE GESSO DIM. 1200X2400 MM OU 1200X1800 MM COM PINTURA PVA COR BRANCO NEVE ACABAMENTO FOSCO
2	LAJE + FORRO MINERAL: FORRO MODULAR EM FIBRA MINERAL MODELADA COM ACABAMENTO DE SUPERFÍCIE COM TINTA VINÍLICA A BASE DE LATEX JÁ APLICADA EM FÁBRICA. PLACAS DE 625X1250X13 MM
3	LAJE + FORRO EM GESSO
4	ÁREA SEM FORRO
5	LAJE
REVESTIMENTOS E PINTURAS	
1	REVESTIMENTO CERÂMICO BRANCO, dim. 10x10cm, COM REJUNTE NA COR BRANCA, NA ALTURA DE 1,50m E FAIXA DE 10cm EM REVESTIMENTO CERÂMICO dim. 10x10cm NA COR VERDE ESCURO, E POSTERIORMENTE ATÉ O TETO, PINTURA EM TINTA ACRILICA FOSCA VERBRÁS OU SIMILAR NA COR BRANCO NEVE, ref. 1600/1400 PARA INTERIORES.
2	REVESTIMENTO CERÂMICO BRANCO ATÉ O TETO, dim. 10x10cm, COM REJUNTE NA COR BRANCA, E UMA FAIXA VERDE EM REVESTIMENTO CERÂMICO dim. 10x10cm, COR VERDE FOLHA, NA ALTURA DE 1,60m.
3	PINTURA EM TINTA ACRILICA FOSCA VERBRÁS NA COR BRANCO NEVE, ref. 1600/1400 PARA INTERIORES.
PISO	
1	GRANILITE AREIA, COM JUNTA DE DILATAÇÃO 1x1m
2	CERÂMICA BRANCA, dim. 40x40cm
3	CIMENTADO ÁSPERO COM JUNTA DE DILATAÇÃO
4	BLOCO INTERTRAVADO, COR CINZA

 GOVERNO DO ESTADO DO PIAUÍ		GOVERNO DO ESTADO DO PIAUÍ	
SEDUC - SECRETARIA DE ESTADO DA EDUCAÇÃO		SEDUC - SECRETARIA DE ESTADO DA EDUCAÇÃO	
DEPARTAMENTO: Gerência de Arquitetura e Engenharia		DESENHO: ARQ	
TÍTULO DO PROJETO: Unidade Escolar Francisco Antônio da Silva		PRANCHAS: 13/17	
ENDEREÇO DO SERVIÇO: Praça José Gregório da Costa S/N, Centro		ESCALA: Como indicado	
MUNICÍPIO: São Bráz do Piauí - PI		ZONA: Urbana	
TIPO DE PROJETO: Reforma e Ampliação		DATA DA VISITA: 26/01/20	
LEVANTAMENTO REALIZADO POR: Paula Jorge Marques, CAU A122316-0		ARQUITETO DO PROJETO DE REFORMA: Maria Tereza Vilar C. de Elias	
COORDENADORAS DO PROJETO: Paula Luz Tavares, CREA 1917721161 / Maria Tereza Vilar, CAU A177680-0		EMPRESA: Dados Engenharia LTDA CNPJ 40.194.381/0001-01	
DATA: 16/03/2021		FASE: Projeto Básico	
TÍTULO DO DESENHO: DETALHE SALA DE INFORMÁTICA E SALA DE AULA		DESENHO: Maria Tereza Vilar C. de Elias	

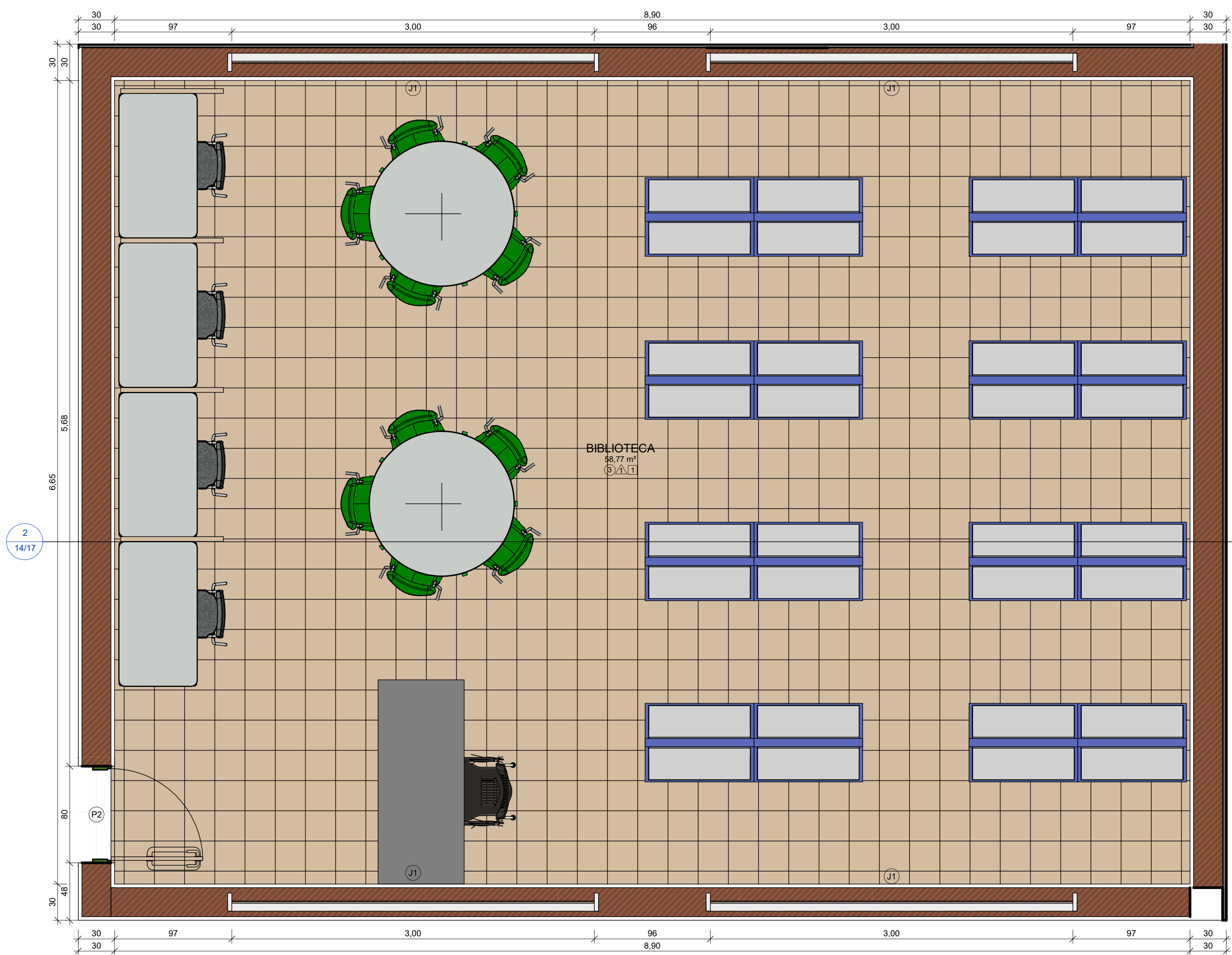

1 DETALHE BIBLIOTECA
1 : 25

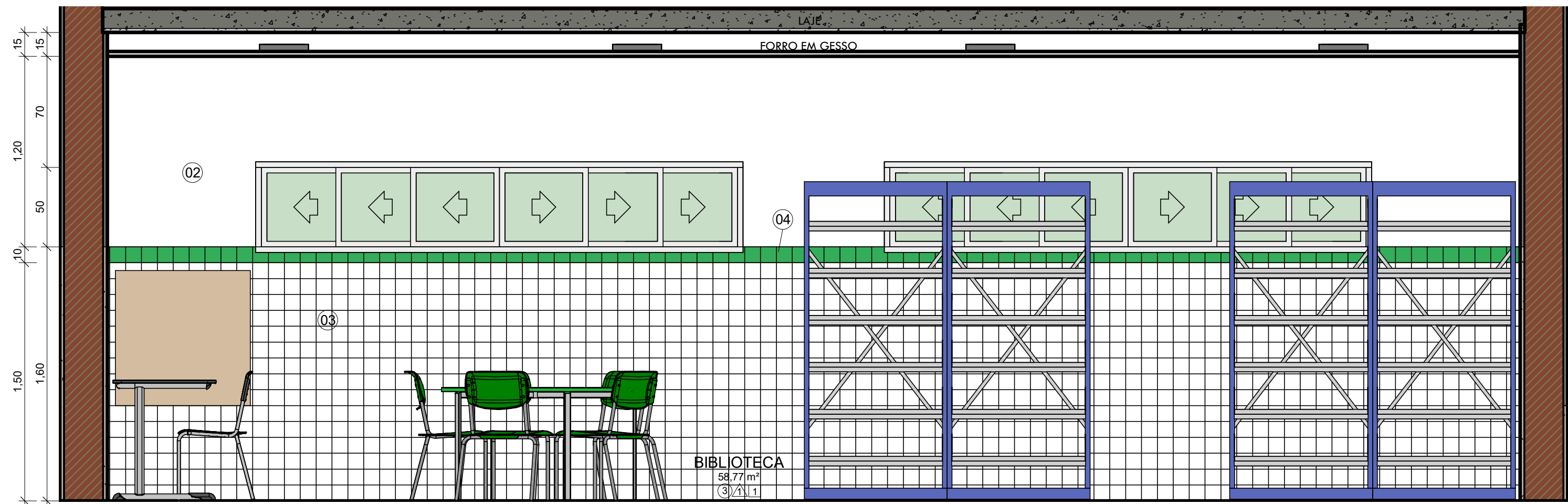

2 VISTA BIBLIOTECA
1 : 25

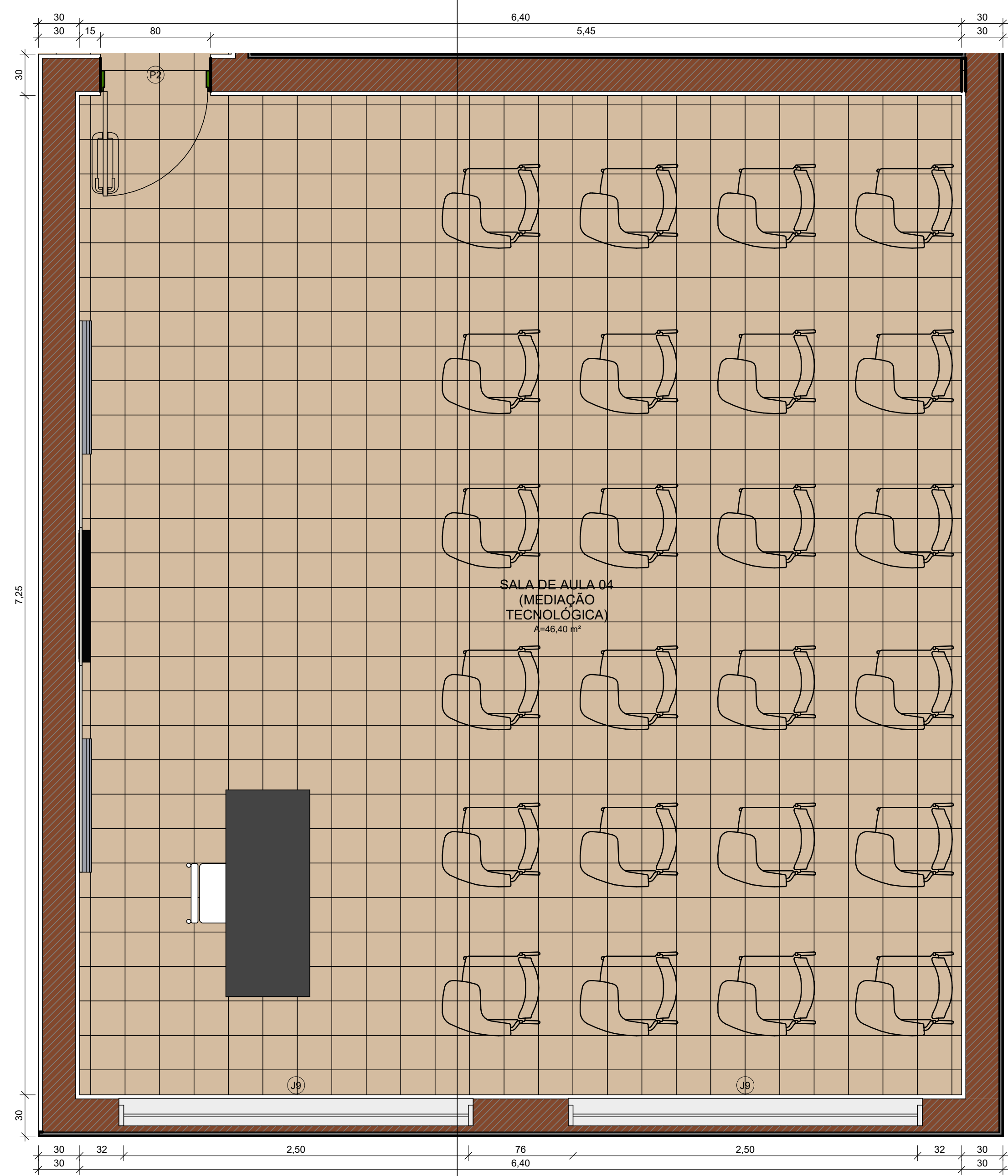

3 DETALHE SALA DE MEDIAÇÃO TECNOLÓGICA
1 : 25

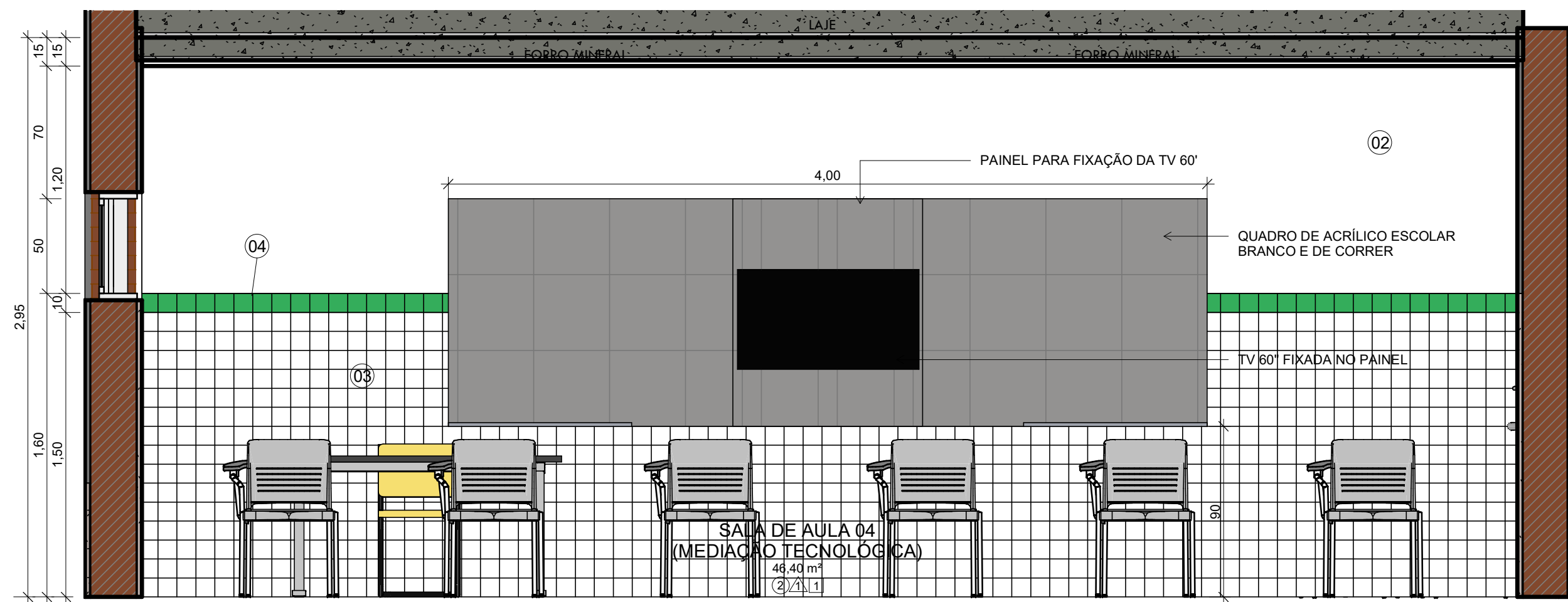

4 VISTA SALA DE MEDIAÇÃO TECNOLÓGICA
1 : 25

LEGENDA MATERIAIS	
01	PINTURA EM TINTA ACRÍLICA FOSCA VERLATEX NA COR VERDE FOLHA
02	PINTURA EM TINTA ACRÍLICA FOSCA VERBRÁS NA COR BRANCO NEVE, ref. 1600/1400
03	REVESTIMENTO CERÂMICO BRANCO, dim. 10x10 cm, COM REJUNTE NA COR BRANCA
04	REVESTIMENTO CERÂMICO VERDE ESCURO, dim. 10x10 cm
05	ACA NA COR CINZA PLATINA VERBRÁS, ref. 1303
FORRO	
1	FORRO DE GESSO: PLACAS DE GESSO DIM. 1200X2400 MM OU 1200X1800 MM COM PINTURA PVA COR BRANCO NEVE ACABAMENTO FOSCO
2	LAJE + FORRO MINERAL: FORRO MODULAR EM FIBRA MINERAL MODELADA COM ACABAMENTO DE SUPERFÍCIE COM TINTA VINÍLICA A BASE DE LATEX JÁ APLICADA EM FÁBRICA, PLACAS DE 625X1250X13 MM
3	LAJE + FORRO EM GESSO
4	ÁREA SEM FORRO
5	LAJE
REVESTIMENTOS E PINTURAS	
1	REVESTIMENTO CERÂMICO BRANCO, dim. 10x10cm, COM REJUNTE NA COR BRANCA, NA ALTURA DE 1,50m E FAIXA DE 10cm EM REVESTIMENTO CERÂMICO dim. 10x10cm NA COR VERDE ESCURO, E POSTERIORMENTE ATÉ O TETO, PINTURA EM TINTA ACRÍLICA FOSCA VERBRÁS OU SIMILAR NA COR BRANCO NEVE, ref. 1600/1400 PARA INTERIORES.
2	REVESTIMENTO CERÂMICO BRANCO ATÉ O TETO, dim. 10x10cm, COM REJUNTE NA COR BRANCA, E UMA FAIXA VERDE EM REVESTIMENTO CERÂMICO dim. 10x10cm, COR VERDE FOLHA, NA ALTURA DE 1,60m.
3	PINTURA EM TINTA ACRÍLICA FOSCA VERBRÁS NA COR BRANCO NEVE, ref. 1600/1400 PARA INTERIORES.
PISO	
1	GRANILITE AREIA, COM JUNTA DE DILATAÇÃO 1x1m
2	CERÂMICA BRANCA, dim. 40x40cm
3	CIMENTADO ÁSPERO COM JUNTA DE DILATAÇÃO
4	BLOCO INTERTRAVADO, COR CINZA

 GOVERNO DO ESTADO DO PIAUÍ		GOVERNO DO ESTADO DO PIAUÍ	
SEDUC - SECRETARIA DE ESTADO DA EDUCAÇÃO		SEDUC - SECRETARIA DE ESTADO DA EDUCAÇÃO	
DEPARTAMENTO: Gerência de Arquitetura e Engenharia		DESENHO: ARQ	
TÍTULO DO PROJETO: Unidade Escolar Francisco Antônio da Silva		PRANCHAS: 14/17	
ENDEREÇO DO SERVIÇO: Praça José Gregório da Costa S/N, Centro		ESCALA: Como indicado	
MUNICÍPIO: São Bráz do Piauí - PI		ZONA: Urbana	
TIPO DE PROJETO: Reforma e Ampliação		DATA DA VISITA: 26/01/20	
LEVANTAMENTO REALIZADO POR: Paula Jorge Marques, CAU A122316-0		REGISTRO CAU: A177680-0	
ARQUITETO DO PROJETO DE REFORMA: Maria Tereza Vilar C. de Elias		EMPRESA: Dados Engenharia LTDA	
COORDENADORAS DO PROJETO: Paula Luz Tavares, CREA 1917721161 / Maria Tereza Vilar, CAU A177680-0		CNPJ 40.194.381/0001-01	
DATA: 16/03/2021		FASE: Projeto Básico	
TÍTULO DO DESENHO: DETALHE BIBLIOTECA E SALA DE MEDIAÇÃO TECNOLÓGICA		DESENHO: Maria Tereza Vilar C. de Elias	

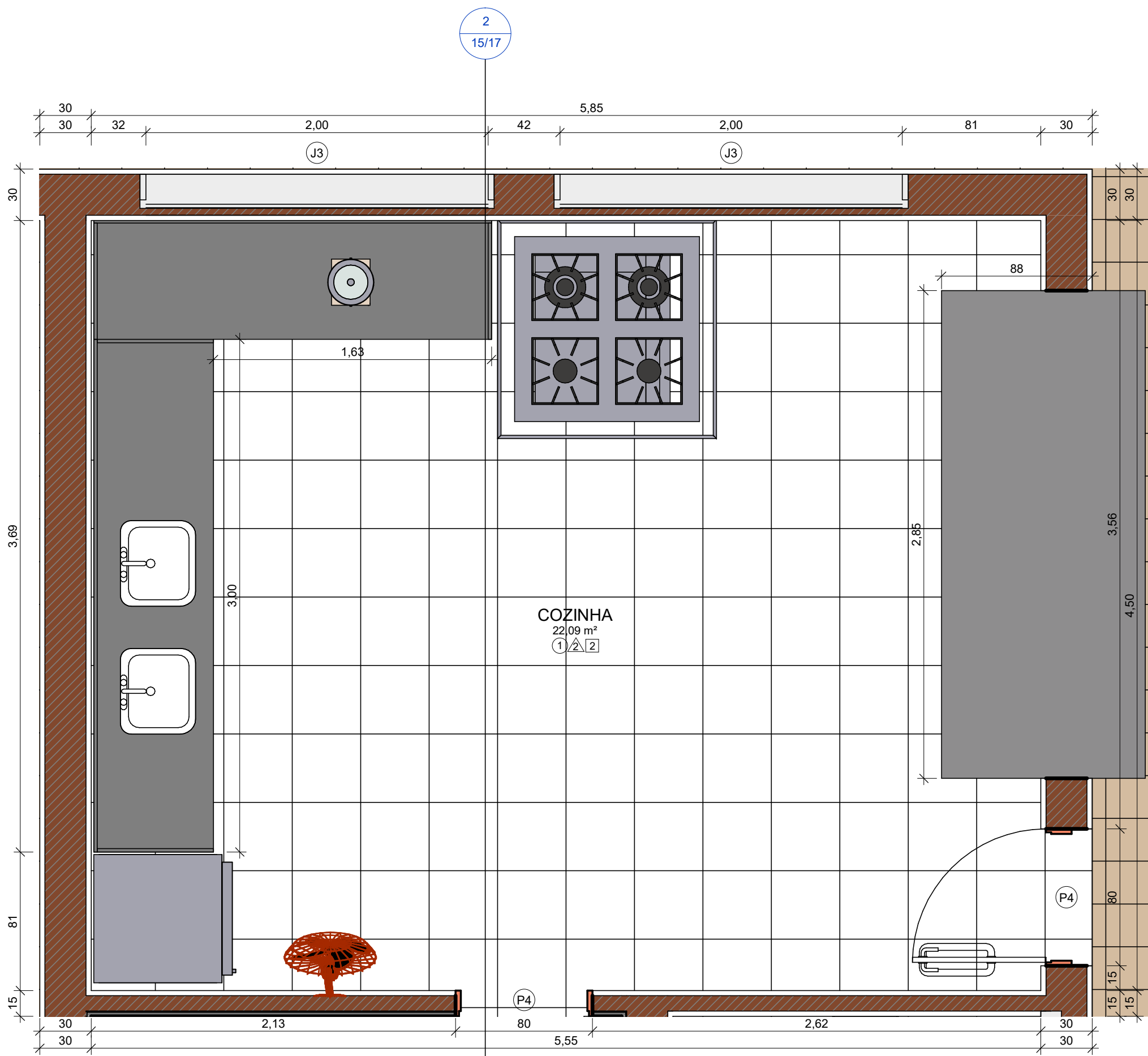

1 DETALHE COZINHA
1 : 25

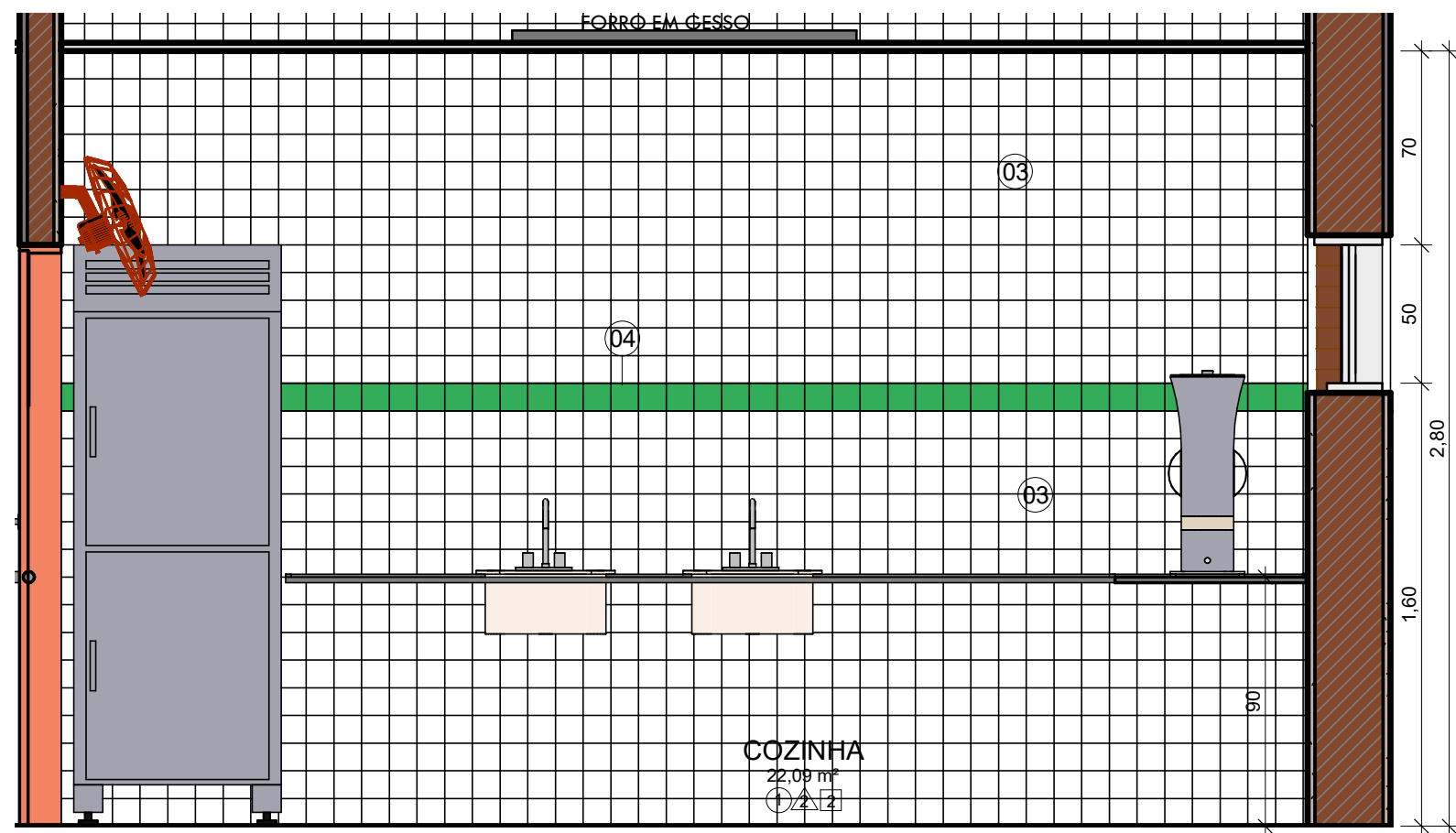

2 VISTA COZINHA
1 : 25

LEGENDA MATERIAIS	
01	PINTURA EM TINTA ACRÍLICA FOSCA VERLATEX NA COR VERDE FOLHA
02	PINTURA EM TINTA ACRÍLICA FOSCA VERBRÁS NA COR BRANCO NEVE, ref. 1600/1400
03	REVESTIMENTO CERÂMICO BRANCO, dim. 10x10 cm, COM REJUNTE NA COR BRANCA
04	REVESTIMENTO CERÂMICO VERDE ESCURO, dim. 10x10 cm
05	ACM NA COR CINZA PLATINA VERBRÁS, ref. 1303
FORRO	
1	FORRO DE GESSO: PLACAS DE GESSO DIM. 1200X2400 MM OU 1200X1800 MM COM PINTURA PVA COR BRANCO NEVE ACABAMENTO FOSCO
2	LAJE + FORRO MINERAL: FORRO MODULAR EM FIBRA MINERAL MODELADA COM ACABAMENTO DE SUPERFÍCIE COM TINTA VINÍLICA A BASE DE LATEX JÁ APLICADA EM FÁBRICA. PLACAS DE 625X1250X13 MM
3	LAJE + FORRO EM GESSO
4	ÁREA SEM FORRO
5	LAJE
REVESTIMENTOS E PINTURAS	
1	REVESTIMENTO CERÂMICO BRANCO, dim.: 10x10cm, COM REJUNTE NA COR BRANCA, NA ALTURA DE 1,50m E FAIXA DE 10cm EM REVESTIMENTO CERÂMICO dim.: 10x10cm NA COR VERDE ESCURO; E POSTERIORMENTE ATÉ O TETO, PINTURA EM TINTA ACRÍLICA FOSCA VERBRÁS OU SIMILAR NA COR BRANCO NEVE. ref. 1600/1400 PARA INTERIORES.
2	REVESTIMENTO CERÂMICO BRANCO ATÉ O TETO, dim.: 10x10cm, COM REJUNTE NA COR BRANCA, E UMA FAIXA VERDE EM REVESTIMENTO CERÂMICO dim.:10x10cm, COR VERDE FOLHA, NA ALTURA DE 1,60m.
3	PINTURA EM TINTA ACRÍLICA FOSCA VERBRÁS NA COR BRANCO NEVE, ref. 1600/1400 PARA INTERIORES.
PISO	
1	GRANILITE AREIA, COM JUNTA DE DILATAÇÃO 1x1m
2	CERÂMICA BRANCA, dim.: 40x40cm
3	CIMENTADO ÁSPERO COM JUNTA DE DILATAÇÃO
4	BLOCO INTERTRAVADO, COR CINZA



**GOVERNO DO
ESTADO DO PIAUÍ**

**SEDUC - SECRETARIA DE
ESTADO DA EDUCAÇÃO**

DEPARTAMENTO:
Gerência de Arquitetura e Engenharia

TÍTULO DO PROJETO:
Unidade Escolar Francisco Antônio da Silva

ENDEREÇO DO SERVIÇO:
Praça José Gregório da Costa S/N, Centro

MUNICÍPIO:
São Brás do Piauí - PI

ZONA:
Urbana

TIPO DE PROJETO:
Reforma e Ampliação

LEVANTAMENTO REALIZADO POR:
Paula Jorge Marques, CAU A122316-0

ARQUITETO DO PROJETO DE REFORMA:
Maria Tereza Vilar C. de Elias

REGISTRO CAU:
A177680-0

EMPRESA:
Dasos Engenharia LTDA
CNPJ 40.194.381/0001-01

COORDENADORAS DO PROJETO:
Paula Luz Tavares: CREA 1917721161 / Maria Tereza Vilar: CAU A177680-0

DATA:
16/03/2021

FASE:
Projeto Básico

DESENHO:
Maria Tereza Vilar C. de Elias

TÍTULO DO DESENHO:
DETALHE DA COZINHA

ARQ

15/17

ESCALA:
Como indicado

DATA DA VISITA:
26/01/20

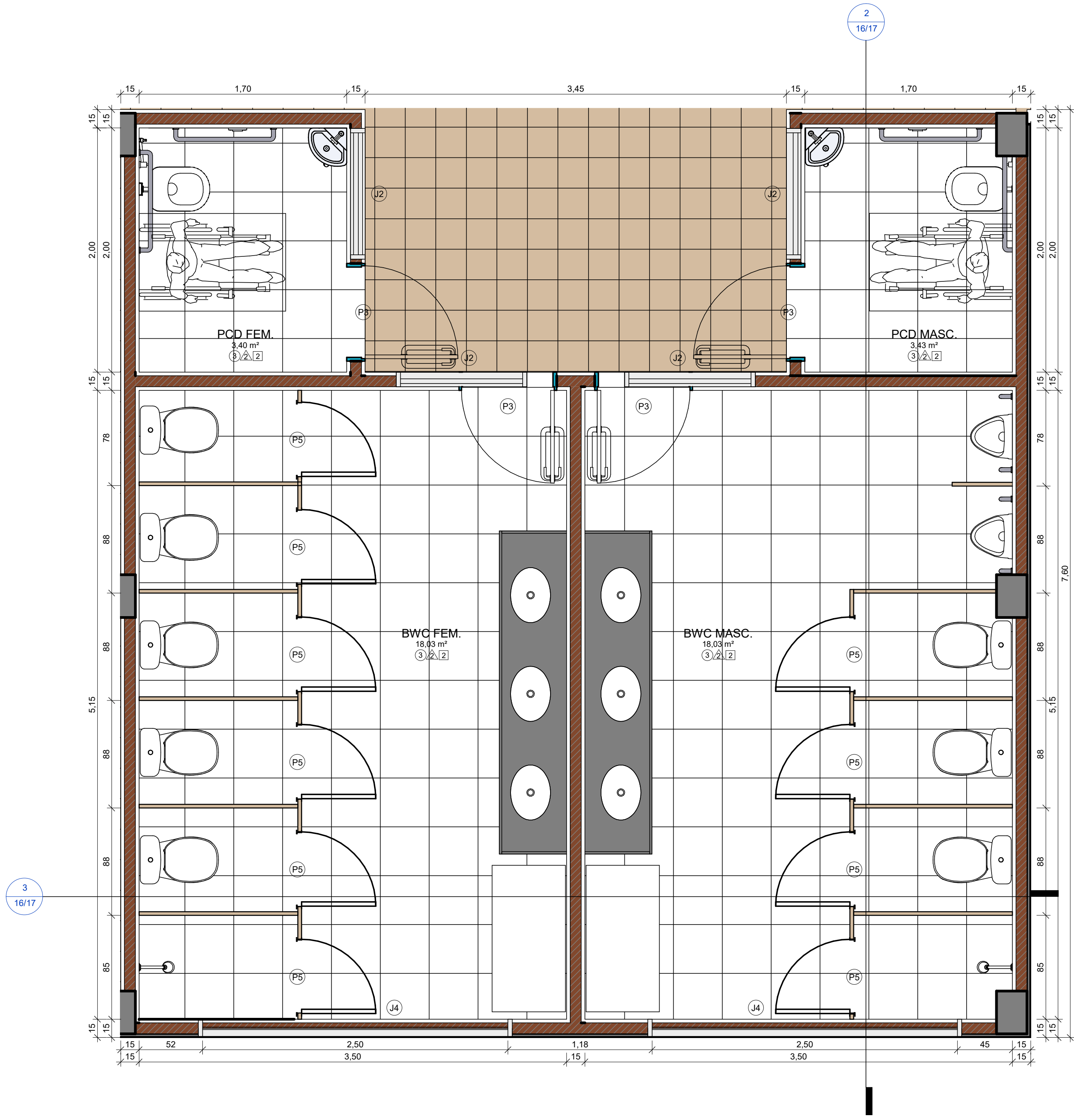

1 DETALHE BANHEIRO
1 : 25

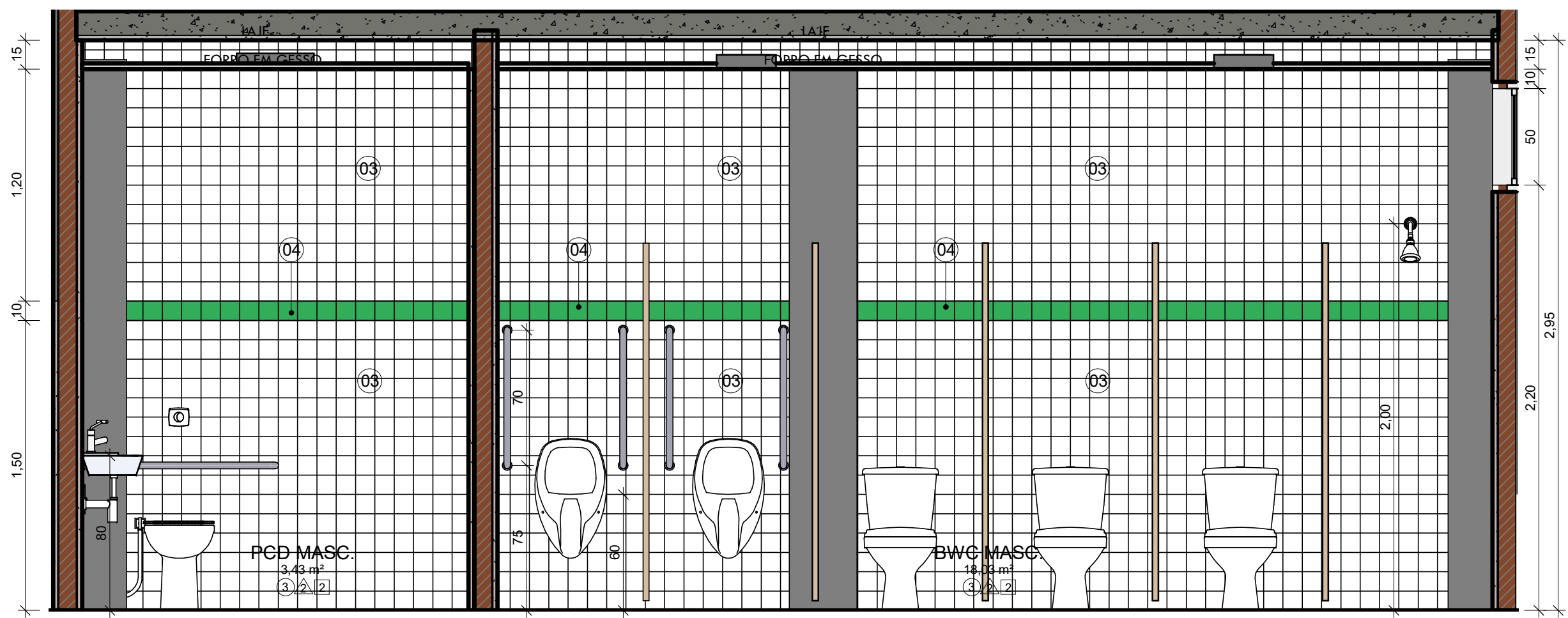

2 VISTA BANHEIRO 01
1 : 25

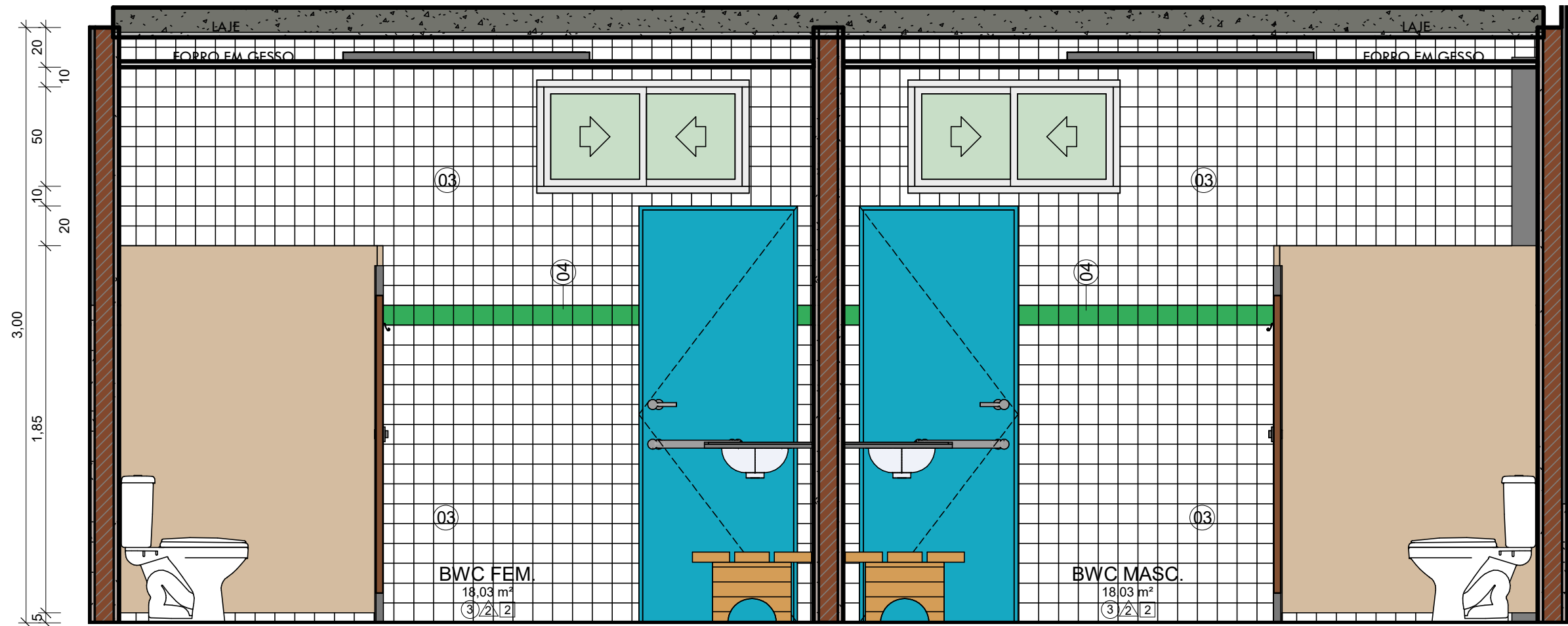

3 VISTA BANHEIRO 02
1 : 25

LEGENDA MATERIAIS	
01	PINTURA EM TINTA ACRÍLICA FOSCA VERLATEX NA COR VERDE FOLHA
02	PINTURA EM TINTA ACRÍLICA FOSCA VERBRÁS NA COR BRANCO NEVE, ref. 1600/1400
03	REVESTIMENTO CERÂMICO BRANCO, dim. 10x10 cm, COM REJUNTE NA COR BRANCA
04	REVESTIMENTO CERÂMICO VERDE ESCURO, dim. 10x10 cm
05	ACM NA COR CINZA PLATINA VERBRÁS, ref. 1303
FORRO	
1	FORRO DE GESSO: PLACAS DE GESSO DIM. 1200X2400 MM OU 1200X1800 MM COM PINTURA PVA COR BRANCO NEVE ACABAMENTO FOSCO
2	LAJE + FORRO MINERAL: FORRO MODULAR EM FIBRA MINERAL MODELADA COM ACABAMENTO DE SUPERFÍCIE COM TINTA VINÍLICA A BASE DE LATEX JÁ APLICADA EM FÁBRICA, PLACAS DE 625X1250X13 MM
3	LAJE + FORRO EM GESSO
4	ÁREA SEM FORRO
5	LAJE
REVESTIMENTOS E PINTURAS	
1	REVESTIMENTO CERÂMICO BRANCO, dim.: 10x10cm, COM REJUNTE NA COR BRANCA, NA ALTURA DE 1,50m E FAIXA DE 10cm EM REVESTIMENTO CERÂMICO dim.: 10x10cm NA COR VERDE ESCURO, E POSTERIORMENTE ATÉ O TETO, PINTURA EM TINTA ACRÍLICA FOSCA VERBRÁS OU SIMILAR NA COR BRANCO NEVE, ref. 1600/1400 PARA INTERIORES.
2	REVESTIMENTO CERÂMICO BRANCO ATÉ O TETO, dim.: 10x10cm, COM REJUNTE NA COR BRANCA, E UMA FAIXA VERDE EM REVESTIMENTO CERÂMICO dim.:10x10cm, COR VERDE FOLHA, NA ALTURA DE 1,60m.
3	PINTURA EM TINTA ACRÍLICA FOSCA VERBRÁS NA COR BRANCO NEVE, ref. 1600/1400 PARA INTERIORES.
PISO	
1	GRANILITE AREIA, COM JUNTA DE DILATAÇÃO 1x1m
2	CERÂMICA BRANCA, dim.: 40x40cm
3	CIMENTADO ÁSPERO COM JUNTA DE DILATAÇÃO
4	BLOCO INTERTRAVADO, COR CINZA

 GOVERNO DO ESTADO DO PIAUÍ	
SEDUC - SECRETARIA DE ESTADO DA EDUCAÇÃO	
DEPARTAMENTO: Gerência de Arquitetura e Engenharia	DESENHO: ARQ
TÍTULO DO PROJETO: Unidade Escolar Francisco Antônio da Silva	PRANCHA: 16/17
ENDEREÇO DO SERVIÇO: Praça José Gregório da Costa S/N, Centro	ESCALA: Como indicado
MUNICÍPIO: São Bráz do Piauí - PI	DATA DA VISITA: 26/01/20
TIPO DE PROJETO: Reforma e Ampliação	EVANTAMENTO REALIZADO POR: Paula Jorge Marques, CAU A122316-0
ARQUITETO DO PROJETO DE REFORMA: Mário Tereza Vilar C. de Elias	REGISTRO CAU: A177680-0
COORDENADORAS DO PROJETO: Paula Luz Tavares, CREA 1917721161 / Maria Tereza Vilar: CAU A177680-0	EMPRESA: Dados Engenharia LTDA CNPJ 40.194.381/0001-01
DATA: 16/03/2021	FASE: Projeto Básico
TÍTULO DO DESENHO: DETALHE DOS BANHEIROS	DESENHO: Mário Tereza Vilar C. de Elias

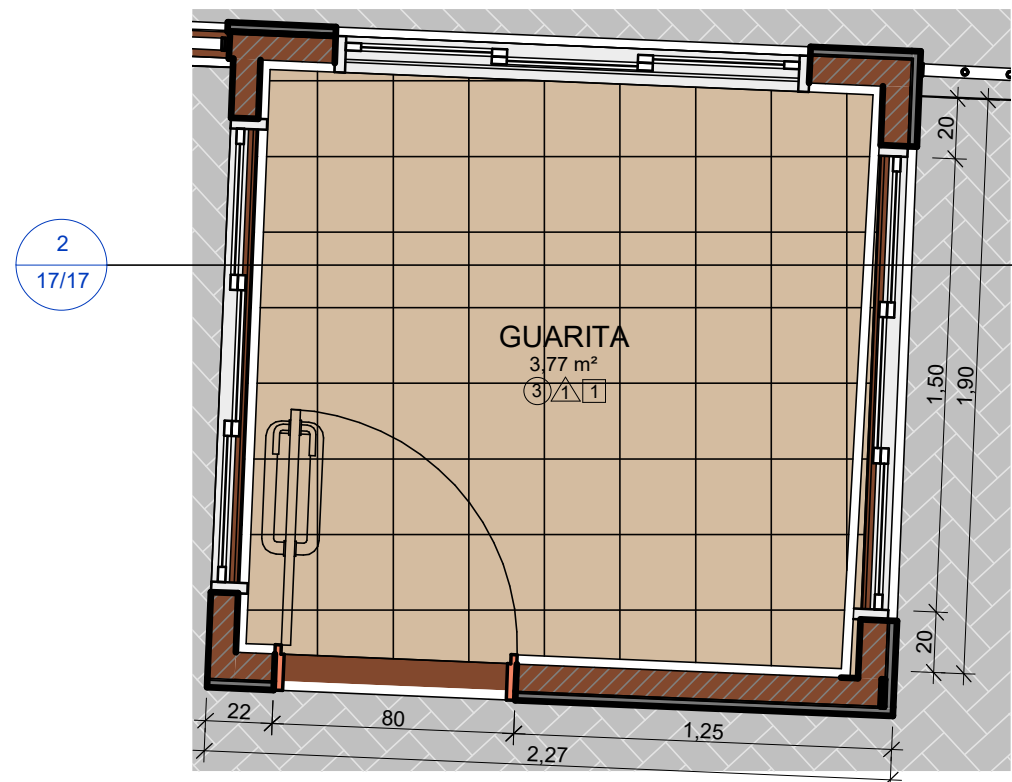

1 DETALHE GUARITA
1 : 25

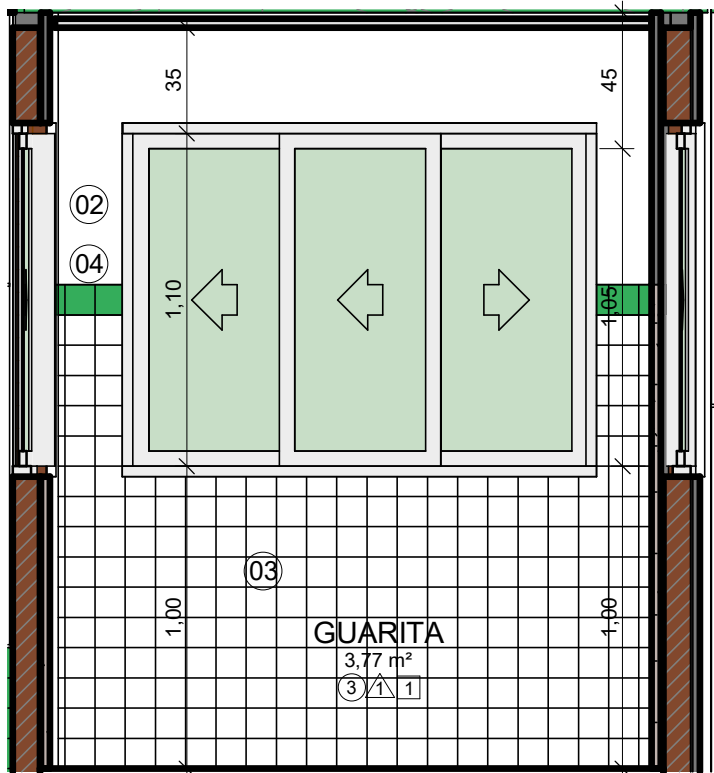

2 VISTA GUARITA
1 : 25

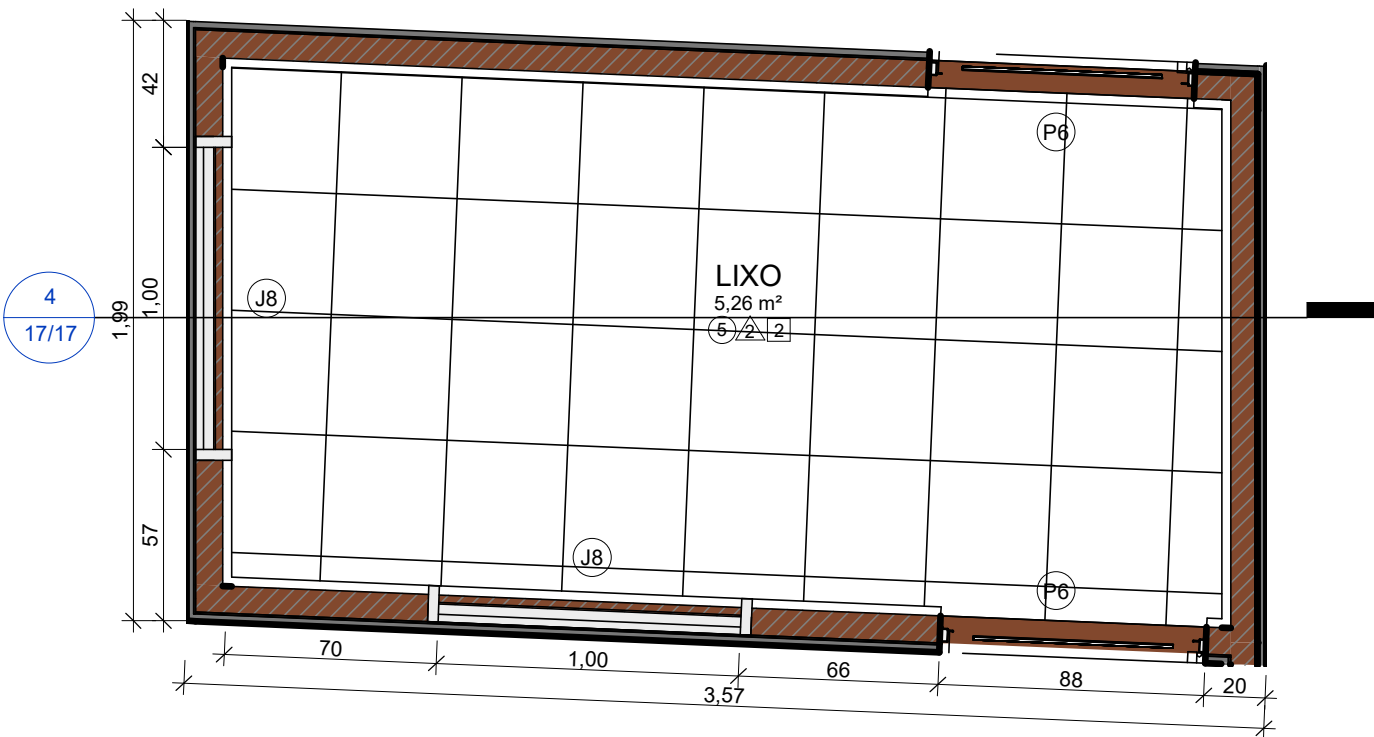

3 DETALHE LIXO
1 : 25

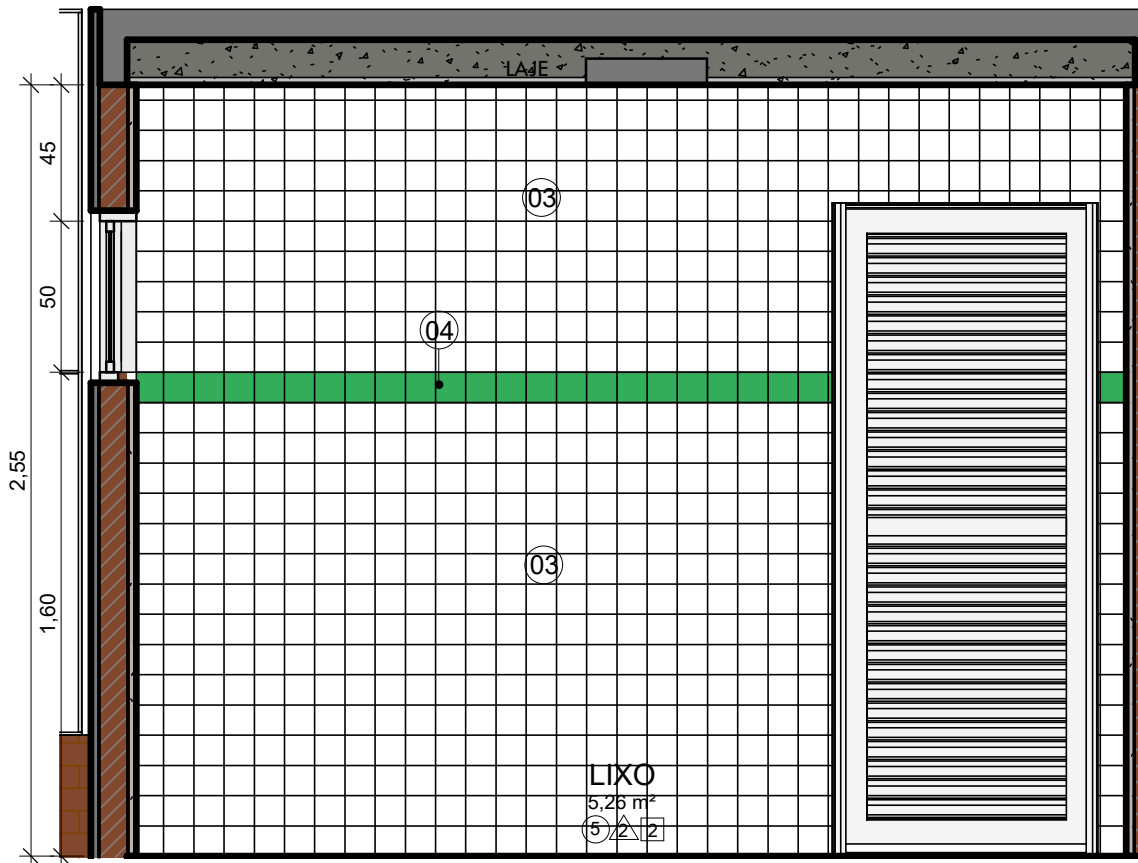

4 VISTA LIXO
1 : 25

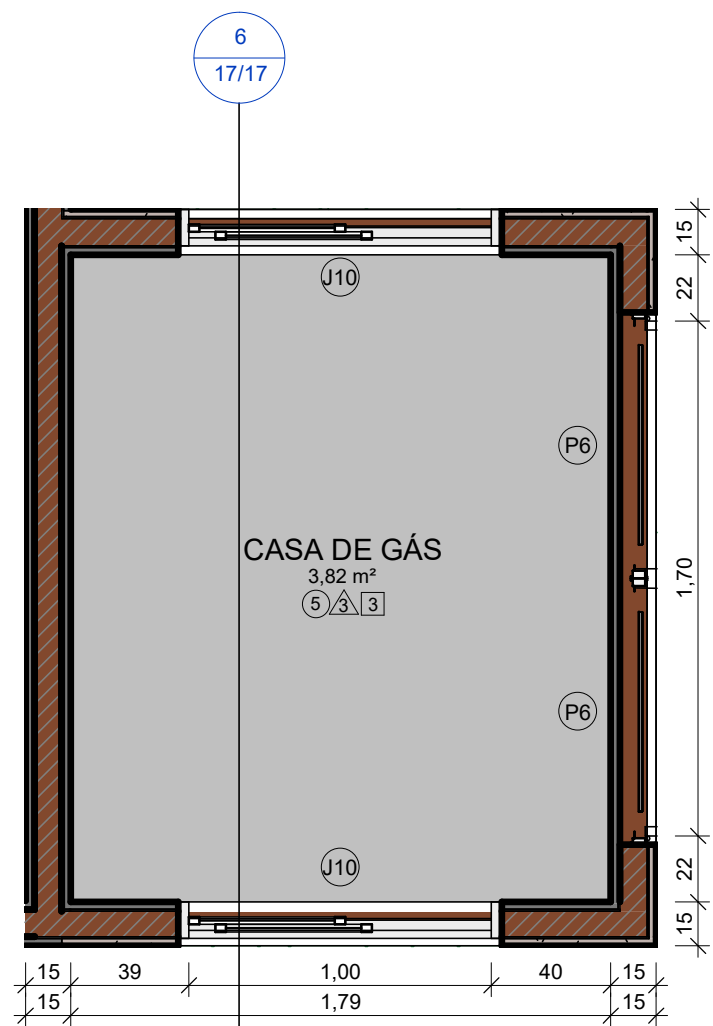

5 DETALHE CASA DE GÁS
1 : 25

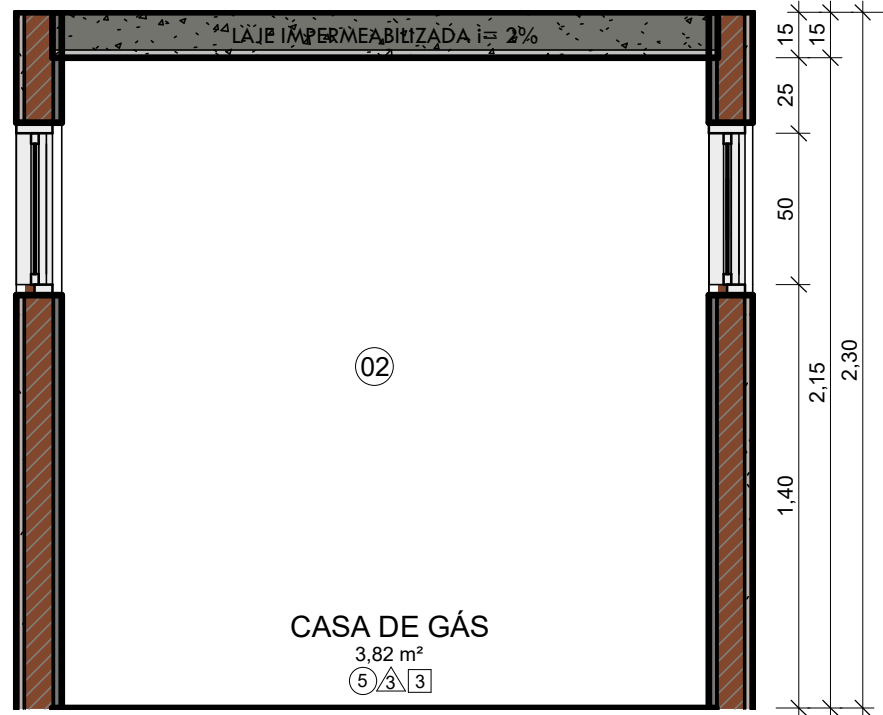

6 VISTA CASA DE GÁS
1 : 25

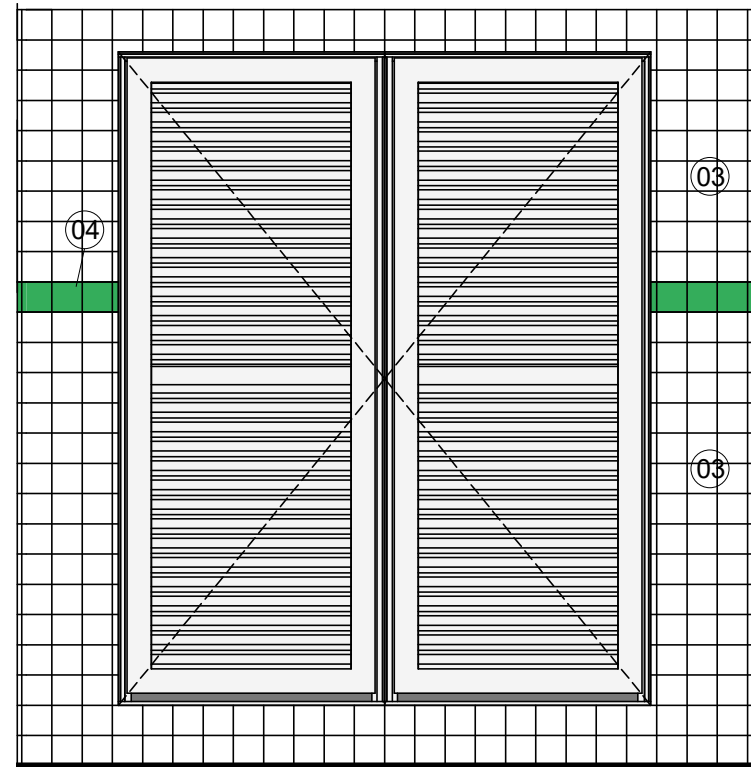

7 VISTA FRONTAL CASA DE GÁS
1 : 25

LEGENDA MATERIAIS	
01	PINTURA EM TINTA ACRÍLICA FOSCA VERLATEX NA COR VERDE FOLHA
02	PINTURA EM TINTA ACRÍLICA FOSCA VERBRÁS NA COR BRANCO NEVE, ref. 1600/1400
03	REVESTIMENTO CERÂMICO BRANCO, dim. 10x10 cm, COM REJUNTE NA COR BRANCA
04	REVESTIMENTO CERÂMICO VERDE ESCURO, dim. 10x10 cm
05	ACM NA COR CINZA PLATINA VERBRÁS, ref. 1303
FORRO	
1	FORRO DE GESSO: PLACAS DE GESSO DIM. 1200X2400 MM OU 1200X1800 MM COM PINTURA PVA COR BRANCO NEVE ACABAMENTO FOSCO
2	LAJE + FORRO MINERAL: FORRO MODULAR EM FIBRA MINERAL MODELADA COM ACABAMENTO DE SUPERFÍCIE COM TINTA VINÍLICA A BASE DE LATEX JÁ APLICADA EM FÁBRICA. PLACAS DE 625X1250X13 MM
3	LAJE + FORRO EM GESSO
4	ÁREA SEM FORRO
5	LAJE
REVESTIMENTOS E PINTURAS	
1	REVESTIMENTO CERÂMICO BRANCO, dim.: 10x10cm, COM REJUNTE NA COR BRANCA, NA ALTURA DE 1,50m E FAIXA DE 10cm EM REVESTIMENTO CERÂMICO dim.: 10x10cm NA COR VERDE ESCURO, E POSTERIORMENTE ATÉ O TETO, PINTURA EM TINTA ACRÍLICA FOSCA VERBRÁS OU SIMILAR NA COR BRANCO NEVE. ref. 1600/1400 PARA INTERIORES.
2	REVESTIMENTO CERÂMICO BRANCO ATÉ O TETO, dim.: 10x10cm, COM REJUNTE NA COR BRANCA, E UMA FAIXA VERDE EM REVESTIMENTO CERÂMICO dim.:10x10cm, COR VERDE FOLHA, NA ALTURA DE 1,60m.
3	PINTURA EM TINTA ACRÍLICA FOSCA VERBRÁS NA COR BRANCO NEVE, ref. 1600/1400 PARA INTERIORES.
PISO	
1	GRANILITE AREIA, COM JUNTA DE DILATAÇÃO 1x1m
2	CERÂMICA BRANCA, dim.: 40x40cm
3	CIMENTADO ÁSPERO COM JUNTA DE DILATAÇÃO
4	BLOCO INTERTRAVADO, COR CINZA

 Piauí GOVERNO DO ESTADO		GOVERNO DO ESTADO DO PIAUÍ	
		SEDUC - SECRETARIA DE ESTADO DA EDUCAÇÃO	
DEPARTAMENTO: Gerência de Arquitetura e Engenharia		DESENHO: ARQ	
TÍTULO DO PROJETO: Unidade Escolar Francisco Antônio da Silva			
ENDEREÇO DO SERVIÇO: Praça José Gregório da Costa S/N, Centro		PRANCHA: 17/17	
MUNICÍPIO: São Bráz do Piauí - PI	ZONA: Urbana		
TIPO DE PROJETO: Reforma e Ampliação		ESCALA: Como indicado	
LEVANTAMENTO REALIZADO POR: Paula Jorge Marques, CAU A122316-0		DATA DA VISITA: 26/01/20	
ARQUITETO DO PROJETO DE REFORMA: Maria Tereza Vilar C. de Elias		REGISTRO CAU: A177680-0	EMPRESA: Dasos Engenharia LTDA CNPJ 40.194.381/0001-01
COORDENADORAS DO PROJETO: Paula Luz Tavares: CREA 1917721161 / Maria Tereza Vilar: CAU A177680-0			
DATA: 16/03/2021	FASE: Projeto Básico	DESENHO: Maria Tereza Vilar C. de Elias	
TÍTULO DO DESENHO: DETALHE GUARITA, LIXO E CASA DE GÁS			