



P R O T O C O L O DE BIOSSEGURANÇA PARA RETORNO ÀS ATIVIDADES.

1. PROTOCOLO DE BIOSSEGURANÇA

BARREIRA SANITÁRIA



Disponibilização de termômetro para aferição da temperatura de servidores, estudantes e colaboradores, álcool 70% e álcool em gel 70% para cada unidade administrativa e de ensino;



- Distribuição e uso obrigatório de máscaras, conforme orientação da autoridade sanitária,



Disponibilização de tapete sanitizante em todas as entradas e em pontos estratégicos;



- Orientação para a higiene frequente das mãos com água e sabão ou álcool em gel 70%;

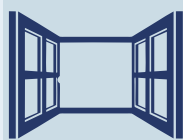

Uso de portas e janelas abertas para ventilação do ambiente;



- Orientação para isolamento de bebedouros de bico injetor, substituindo pelo uso de canecas individuais;

ADMINISTRATIVO



Organização das equipes para trabalhar de forma escalonada, como medida de distanciamento social;



Intensificação da rotina de limpeza do ambiente de trabalho e dos equipamentos de uso individual;

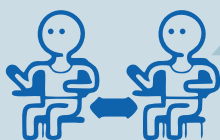

Organização do espaço de modo a garantir o distanciamento social, respeitando a distância mínima de 2m entre mesas e cadeiras;



Comunicação visual de orientação de hábitos de prevenção ao COVID-19;



Manutenção do trabalho remoto aos servidores e colaboradores do grupo de risco;



Priorização do uso de Tecnologias da Informação e Comunicação (TICs) para a realização de reuniões e eventos à distância;



Definição de uma “área de isolamento” para permanência de caso suspeito, caso seja, estudante menor que necessite aguardar pelos pais/responsáveis ou qualquer outra pessoa que necessite ser encaminhada para casa ou Unidade de Saúde.

ORIENTAÇÃO PARA REFEITÓRIO:

01. ENTRADA E SAÍDA DE ALUNOS DAS SALAS DE AULA FEITAS COM DISTANCIAMENTO DE 1,50m ENTRE CADA PESSOA. 01 FILA POR VEZ.
02. JANELAS ABERTAS
03. PORTAS ABERTAS
04. VENTILADORES OU SPLITS LIGADOS
05. OCUPAÇÃO DAS CADEIRAS: 01 OCUPADA/01 VAGA (ALTERNADAS)
06. DISTÂNCIA ENTRE AS MESAS: 2,00m
07. DISTÂNCIA ENTRE MESA E BALCÃO DE RECEPÇÃO DE ALIMENTOS: 2,50m

LEGENDA DE MÓVEIS NOS REFEITÓRIOS:

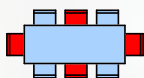

MESA DE REFEIÇÃO PARA 06 LUGARES. CADEIRAS COM OCUPAÇÃO ALTERNADA: 01 OCUPADA/ 01 VAZIA

ENTRADA/ SAÍDA

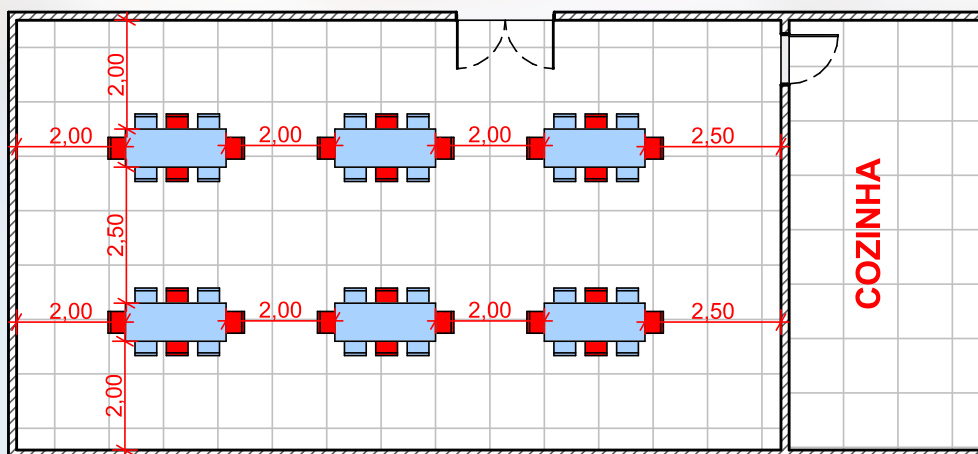

PLANTA BAIXA-REFEITÓRIO

ORIENTAÇÃO PARA SALAS DE AULA:

01. ENTRADA E SAÍDA DE ALUNOS DAS SALAS DE AULA FEITAS COM DISTANCIAMENTO DE 1,50m ENTRE CADA PESSOA. 01 FILA POR VEZ. NÃO HÁ LARGURAS SUFICIENTES PARA FORMAR 02 FILAS DE FLUXOS.
02. JANELAS ABERTAS
03. PORTAS ABERTAS
04. VENTILADORES OU SPLITS LIGADOS
05. OCUPAÇÃO DAS CARTEIRAS: 01 OCUPADA/01 VAGA (ALTERNADAS)

LEGENDA DE MÓVEIS NAS SALAS DE AULA:

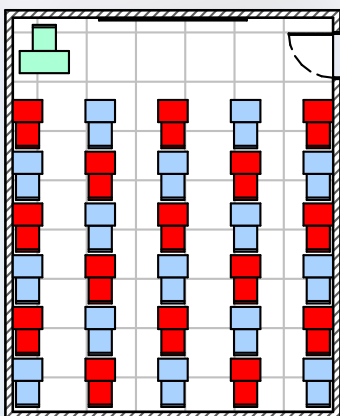
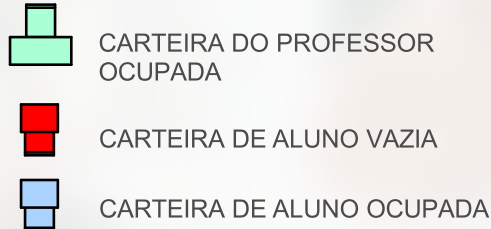

PLANTA BAIXA-SALA DE AULA
30 ALUNOS

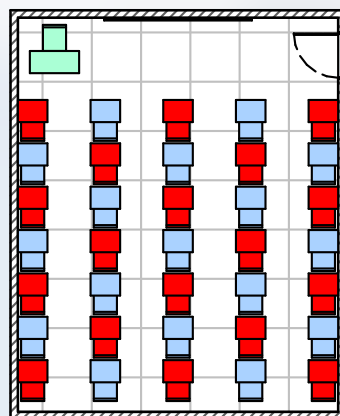

PLANTA BAIXA-SALA DE AULA
35 ALUNOS

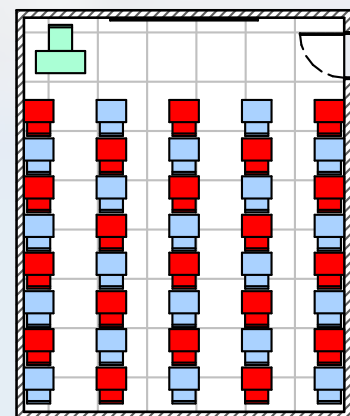

PLANTA BAIXA-SALA DE AULA
40 ALUNOS